

**SOMMARIO PROCESSO VERBALE DI ACCERTAMENTO PER VIOLAZIONE AL D.P.R. N. 753/80
E DELL'ART. 32 DELLA LEGGE DELLA REGIONE PUGLIA 31 OTTOBRE 2002, N. 18**

Verbale 0041174

Protocollo n. 01006753

Il sottoscritto Agente dell'AMAT S.p.A., addetto alle verifiche dei titoli di viaggio identificato con codice 5075, nella sua qualità di incaricato di pubblico servizio, ai sensi dell'art. 358 del codice penale, in virtù dei poteri conferitegli dall'art. 71 del D.P.R. 11 luglio 1980, n. 753 e dell'art. 32, 1° comma, della legge della Regione Puglia 31 ottobre 2002, n. 18, in data 03/06/2010, alle ore 1830, sull'autobus n. 559, utilizzato sulla linea 3, in località DANILE.

HA CONTESTATO

Al Sig. MANIGRASSI ELISABETTA nato a TA, prov. TA
il 18/04/70, residente in TA, prov. TA, alla
Via F. MELLONE 37/A, identificato con documento
n. AK 1284606, rilasciato da TA in data 01/03/06;

Se minore di età

Il presente verbale di accertamento è notificato all'esercente la potestà genitoriale Sig.
_____ nato a _____, il _____
residente in _____ prov. (_____), alla Via _____,

la seguente infrazione:

- titolo di viaggio mancante Biglietto non obliterato Abbonamento scaduto
 altro _____

Invitato alla conciliazione, il trasgressore:

ADERIVA, versando subito la sanzione in misura ridotta, pari a € 50,00 (con ricevuta n. _____)

NON ADERIVA

Eventuale dichiarazione del trasgressore

Copia del presente verbale E' STATA NOTIFICATA alla parte
 NON E' STATA NOTIFICATA alla parte perchè MINORE D'ETA'
 NON E' STATA NOTIFICATA alla parte per rifiuto della consegna

Taranto, li 03/06/2010

IL VERIFICATORE

LA PARTE

N.B. CONSULTARE ISTRUZIONI A TERGO

AVVERTENZE

22700010

Ai sensi dell'art. 32 della legge della Regione Puglia 31 ottobre 2002, n. 18 ("Testo unico sulla disciplina del trasporto pubblico di linea") "...Gli utenti dei servizi di trasporto pubblico che all'atto dei controlli risultino sprovvisti di valido titolo di viaggio sono tenuti al pagamento, oltre che del biglietto di corsa semplice, anche di una sanzione amministrativa pecuniaria di Euro 100,00, ridotta a Euro 50,00 se l'Utente estingue l'illecito entro i trenta giorni successivi a quello della contestazione e della sua notifica".

Nel caso di notificazione a mezzo posta del presente sommario processo verbale di accertamento, agli importi di cui sopra dovranno essere aggiunte le spese sostenute per l'invio della raccomandata A.R.

Il versamento della sanzione potrà essere eseguito con le seguenti modalità:

1) Presso gli uffici dell'AMAT ubicati alla Via D'Aquino n. 21 dalle ore 7,30 alle ore 12,30 di tutti i giorni feriali (escluso il sabato):

2) presso il Servizio di Tesoreria AMAT S.p.A. del MONTE DEI PASCHI DI SIENA, Viale Magna Grecia n. 76/78 - 74100 TARANTO;

3) con bollettino di c/c sul conto n. 10485746, intestato a "AMAT S.p.A. - Servizi di Tesoreria - Viale Magna Grecia n. 76/78 - 74100 TARANTO". In tal caso dovranno essere indicati, nella causale del bollettino, posta a tergo dello stesso, il numero di protocollo e il numero e la data del verbale.

Ai sensi dell'art. 18 della legge 24 novembre 1981, n. 689, entro il termine di trenta giorni data della contestazione o notificazione della violazione, gli interessati potranno far pervenire alla Direzione generale dell'AMAT S.p.A. scritti difensivi e documenti e potranno, inoltre, chiedere di essere sentiti dalla stessa Direzione.

LA DIREZIONE

N. 1006753
cronologico

Avviso di ricevimento
dell'atto Giudiziario/Amministrativo
spedito con raccomandata A.R.



Tariffa Pagata

n. 778970923201

dall' U.P. di **CMP Fiumicino** il **22/02/2012**

Bollo dell'ufficio
di partenza

diretto a

MANIGRASSI ELISABETTA
VIA FRATELLI MELLONE 37/A 74121 TARANTO TA

AVVERTENZE: L'ufficio di distribuzione o di destinazione deve restituire in raccomandazione il presente avviso.

PUP200605550010001 - 107 **

AG



77902092320-7

Posteitaliane

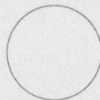

Bollo dell'ufficio
di distribuzione

Avviso di ricevimento da restituire a:

DCOFP9048

AMAT SPA TARANTO
C/O CENTRO SERVIZI S.I.N.
CPO - REGGIO CALABRIA
89121 REGGIO CALABRIA RC

CONSEGNA DEL PLICO A DOMICILIO

				2	0		
--	--	--	--	---	---	--	--

- Destinatario persona fisica (anche se dichiarata fallita)
- Destinatario persona giuridica (1).....
- Curatore fallimentare (2).....
- Domiciliatario (3).....
- Familiare convivente (4).....
- Addetto alla casa (5).....
- Al servizio del destinatario addetto alla ricezione delle notificazioni (6)
-
- Portiere dello stabile in assenza del destinatario e delle persone abilitate (7).....
- Delegato dal direttore del (8).....
- di
- Delegato dal comandante del (corpo e reparto)

Firma del destinatario o della persona abilitata

- Analfabeta Impossibilitato a firmare
- Ritirato il piego firmando il solo registro di consegna

Spedita comunicazione di avvenuta notifica (12) con raccomandata

n. del

Data e firma dell'addetto al recapito

MANCATA CONSEGNA DEL PLICO A DOMICILIO

2	8	0	2	2	0	1	2
---	---	---	---	---	---	---	---

PER RIFIUTO DEL DESTINATARIO

- del plico di firmare il registro di consegna (9)

PER RIFIUTO DELLA PERSONA ABILITATA

Sig.

In qualità di (10)

- del plico di firmare il registro di consegna
- affisso avviso porta ingresso dello stabile in indirizzo (11)
- immesso avviso cassetta corrisp. dello stabile in indirizzo (11)

PER TEMPORANEA ASSENZA DEL DESTINATARIOe mancanza inidoneità delle persone abilitate

- affisso avviso porta ingresso dello stabile in indirizzo (11)
- immesso avviso cassetta corrisp. dello stabile in indirizzo (11)
- per irreperibilità del destinatario

PLICO DEPOSITATO PRESSO L'UFFICIO

Spedita comunicazione di avvenuto deposito (13) con racc. n°

77 PO POP 2320 2 del

Chozoni

sottoscrizione dell'addetto al recapito data

firma

RITIRO IN UFFICIO DEL PLICO NON RECAPITATO

				2	0		
--	--	--	--	---	---	--	--

29 FEB. 2012

Firma del destinatario o di suo delegato

10 MAR. 2012

Firma dell'impiegato postale

Foto da apporre
all'atto della consegna

- (1) Qualità rivestita dal rappresentante legale.
- (2) Di Società per Azioni, in Accomandita per Azioni, a Responsabilità limitata.
- (3) Avvocato, procuratore legale, determinata persona, determinato ufficio.
- (4) Padre, moglie, nipote, ecc.
- (5) Domestico, collaboratore familiare, cameriere, cuoco, o persona che conviva col destinatario «more uxorio», convivente, addetto alla casa.
- (6) Segretario, dipendente, ecc.
- (7) Via, piazza, corso, largo, n°.
- (8) Carcere, istituto, ospedale, casa di riposo, stabilimento, ecc.
- (9) Equivale al rifiuto del plico, che quindi non viene consegnato.
- (10) Vedi precedenti note (4) (5) (6) (7) (8).
- (11) L'adempimento è prescritto soltanto nel caso di tentato recapito al primo indirizzo.
- (12) Ai sensi dell'art. 7 legge n. 890/82 e successive modifiche.
- (13) Ai sensi dell'art. 8 legge n. 890/82 e successive modifiche.