



T 643

ESERCIZIO 20 15

## ORDINATIVO DI PAGAMENTO

N. 1631

MIN. FINANZE F/24

IRPEF PROFESSIONISTI

11/2015



# AZIENDA PER LA MOBILITA' NELL'AREA DI TARANTO S.p.A.

Sede legale ed amministrativa: 74100 TARANTO - Via C. Battisti, 657  
Telefono 09973561 (5 linee urbane) - Fax 0997794247  
Codice fiscale, Partita IVA e n° di iscrizione al Registro delle Imprese di Taranto 00146330733  
Capita Sociale sottoscritto: € 5.497.272,00 - Capitale Sociale versato: € 8.381.881,75

## ORDINATIVO DI PAGAMENTO

GESTIONE	ESERCIZIO	N. ORDINATIVO	DATA	COD.CASSA	COD.CASSA	IMPORTO ORDINATIVO
	0	1.631	01/12/2015			€ 9.057,80

IL CASSIERE  
PAGHERA'  
LA SOMMA DEL PRESENTE ORDINATIVO DI PAGAMENTO  
A FAVORE DI:

MINISTERO, DELLE FINANZE - VERS. F/24-23  
/ 0  
Partita IVA:  
CC 03.18;22.878

255

DICONSI EURO: novemilacinquantasette,80

PAGAMENTO:

A MEZZO DELEGA BANCARIA GIA' TRASMESSA TELEM IBAN:

### CAUSALE DEL PAGAMENTO

IRPEF PROFESSIONISTI 11/2015

PAGAMENTO FATTURE N.

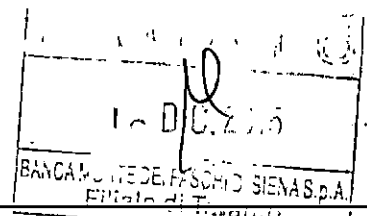

IMPORTO LORDO	€	9.057,80
TOTALE RITENUTE	€	0,00
IMPORTO	€	9.057,80

RISULTANZE DELLA GESTIONE DI CASSA		CASSA	CASSA
		IMPORTO LORDO	€ 9.057,80
	PREVISIONE	€ 0,00	
	PROG. ORDINATIVI EMESSI	€ 0,00	
ESTREMI DELIBERA	DISPONIBILITA'	€ 0,00	

VISTO CONTABILITA'

IL DIRIGENTE AMM.VO

IL DIRETTORE

IL PRESIDENTE

**AZIENDA PER LA MOBILITA' NELL'AREA DI TARANTO S.p.A.**

Sede legale ed amministrativa: 74100 TARANTO - Via C. Battisti, 657  
 Telefono 09973561 (5 linee urbane) - Fax 0997794247  
 Codice fiscale, Partita IVA e n° di iscrizione al Registro delle Imprese di Taranto 00146330733  
 Capitale Sociale sottoscritto: € 5.497.272,00 - Capitale Sociale versato: € 8.381.881,75

**ORDINATIVO DI PAGAMENTO**

GESTIONE	ESERCIZIO	N. ORDINATIVO	DATA	COD.CASSA	COD.CASSA	IMPORTO ORDINATIVO
	0	1.631	01/12/2015			€ 9.057,80

**IL CASSIERE  
 PAGHERA'  
 LA SOMMA DEL PRESENTE ORDINATIVO DI PAGAMENTO  
 A FAVORE DI:**

MINISTERO DELLE FINANZE - VERS. F/24-23

/ 0  
 Partita IVA:  
 CC 03.18;22.878

DICONSI EURO: novemilacinquantasette,80

PAGAMENTO:

A MEZZO DELEGA BANCARIA GIA' TRASMESSA TELEM IBAN:

**CAUSALE DEL PAGAMENTO**

IRPEF PROFESSIONISTI 11/2015

PAGAMENTO FATTURE N.

<b>IMPORTO LORDO</b>	€	9.057,80
<b>TOTALE RITENUTE</b>	€	0,00
<b>IMPORTO</b>	€	9.057,80

RISULTANZE DELLA GESTIONE DI CASSA	CASSA	
	<b>IMPORTO LORDO</b>	€
<b>PREVISIONE</b>	€	0,00
<b>PROG. ORDINATIVI EMESSI</b>	€	0,00
<b>DISPONIBILITA'</b>	€	0,00
ESTREMI DELIBERA		

VISTO CONTABILITA'

IL DIRIGENTE AMM.VO

IL DIRETTORE

IL PRESIDENTE

DELEGA IRREVOCABILE A: BANCA MONTE DEI PASCHI DI SIENA S.P.A.

MODELLO DI PAGAMENTO UNIFICATO

AGENZIA SUCCURSALE DI TARANTO  
PER L'ACCREDITO ALLA TESORERIA COMPETENTE

PROV. TA

CONTRIBUENTE	
<b>CODICE FISCALE</b>	0   0   1   4   6   3   3   0   7   3   3
cognome, denominazione o ragione sociale	
<b>DATI ANAGRAFICI</b>	AMAT S.P.A. TARANTO
data di nascita giorno   mese   anno	_____   _____   _____
seesso (M o F)	_____
comune (o Stato estero) di nascita	_____
comune	_____
prov.	T   A
via e numero civico	CESARE BATTISTI,657
<b>DOMICILIO FISCALE</b>	TARANTO
<b>CODICE FISCALE del coobbligato, erede, genitore, tutore o curatore fallimentare</b>	_____
codice identificativo _____	

SEZIONE IMPOSTE					
codice tributo	rateazione/regione/prov./ mese rif.	anno di riferimento	importi a debito versati	importi a credito compensati	
1040	11	2015	9.057,80	0,00	
<b>IMPOSTE DIRETTE - IVA</b>					
<b>RITENUTE ALLA FONTE</b>					
<b>ALTRI TRIBUTI ED INTERESSI</b>					
codice ufficio _____ codice otto _____					
<b>TOTALE A</b>			<b>9.057,80 B</b>	<b>0,00</b>	<b>9.057,80</b>

SEZIONE INPS						
codice sede	causale contributo	matricola INPS/codice INPS/ filiale azienda	periodo di riferimento: da mm/aaaa a mm/aaaa	importi a debito versati	importi a credito compensati	
<b>TOTALE C</b>				<b>0,00 D</b>	<b>0,00</b>	<b>0,00</b>

SEZIONE REGIONI						
codice regione	codice tributo	rateazione/ mese rif.	anno di riferimento	importi a debito versati	importi a credito compensati	
<b>TOTALE E</b>				<b>0,00 F</b>	<b>0,00</b>	<b>0,00</b>

SEZIONE IMU E ALTRI TRIBUTI LOCALI								
codice ente/ codice comune	tributi: Ravi. variaz. Acc. Salda	numero imprevisti	codice tributo	rateazione/ mese rif.	anno di riferimento	importi a debito versati	importi a credito compensati	
<b>TOTALE G</b>						<b>0,00 H</b>	<b>0,00</b>	<b>0,00</b>

SEZIONE ALTRI ENTI PREVIDENZIALI E ASSICURATIVI								
codice sede	codice ditta	c.c.	numero di riferimento	causale	importi a debito versati	importi a credito compensati		
<b>TOTALE I</b>						<b>0,00 L</b>	<b>0,00</b>	<b>0,00</b>

codice ente	codice sede	causale contributo	codice posizione	periodo di riferimento: da mm/aaaa a mm/aaaa	importi a debito versati	importi a credito compensati		
<b>TOTALE M</b>						<b>0,00 N</b>	<b>0,00</b>	<b>0,00</b>

**SALDO FINALE EURO + 9.057,80**

ESTREMI DEL VERSAMENTO (DA COMPLETARE A CURA DI BANCA/POSTE/AGENTE DELLA RISCOSSIONE)										
DATA				CODICE BANCA/POSTE/AGENTE DELLA RISCOSSIONE			Pagamento effettuato con assegno <input type="checkbox"/> bancario/postale			n.ro _____ <input type="checkbox"/> circolare/vaglia postale
AZIENDA				CAB/SPORTELLO			tratto / emesso su _____			cod. ABI _____ CAB _____
giorno	mese	anno		01030			15801			
1	6	12	2015							

**Dettaglio delega**

**Delega**

Protocollo 833

Nominativo AMAT S.P.A. TARANTO

Codice Fiscale/P.IVA 00146330733

Abi Cab Numero CC 01030 - 15801 - 000000008768

Distinta T693-15

Saldo sezione Erario 9.057,80

Saldo finale 9.057,80

Data versamento 16/12/2015

**Revoca (0)**

Nessuna Revoca

**Conferma (0)**

Nessun Esito Ricevuto

**Quietanza (0)**

Nessuna Quietanza Ricevuta

**Spediz. Delega**

Creazione Flusso 01/12/2015 10:44:38

Spedizione Flusso 01/12/2015 10:44:39

Stato Flusso SPEDITI

[Visualizza delega \(PDF\)](#)

[← Indietro](#)

Per una corretta visualizzazione del PDF è necessario Adobe Acrobat Reader.



*Tutte le Prime Note Competenza Dal:01/11/2015 Al:30/11/2015. Conto Dal:04.20.0002 Al:04.20.0002*

<b>Totale Scheda</b>	€	<b>80.699,36</b>	€	<b>80.699,36</b>	€	<b>0,00</b>
<b>Totale periodo Precedente</b>	€	<b>71.641,56</b>	€	<b>71.641,56</b>	€	<b>0,00</b>
<b>Totale periodo</b>	€	<b>9.057,80</b>	€	<b>9.057,80</b>	€	<b>0,00</b>

Conto: 04.20.0002		ERARIO C/RITENUTE SU PROFESSIONISTI									
Data Comp.	Data Reg.	Riferimento	Dare	Avere	Saldo	Partita	Commento	Contropartita	Descrizione	Importo Controp.	
			€ 71.641,56	€ 71.641,56	€ 0,00		Saldo inizio periodo				
02/11/2015	02/11/2015	2015/C0/T604/15	€ 0,00	€ 726,95	€ 726,95-	2015/108/2015	PAG. FORN.VARI	Diversi		€ 29.324,73	
02/11/2015	02/11/2015	2015/C0/T604/15	€ 0,00	€ 200,00	€ 926,95-	2015/NS.PROT.19	PAG. FORN.VARI	Diversi		€ 29.324,73	
11/11/2015	11/11/2015	2015/C0/T655/15	€ 0,00	€ 276,00	€ 1.202,95-	2015/2839	PAG.FORNITORI/PROF SSIONISTI	Diversi		€ 7.841,18	
12/11/2015	12/11/2015	2015/C0/T658/15	€ 0,00	€ 40,00	€ 1.242,95-	2015/32/2015	PAG.FORNITORI 05-06/2015	Diversi		€ 7.538,05	
12/11/2015	12/11/2015	2015/C0/T661/15	€ 0,00	€ 240,00	€ 1.482,95-	2015/34/2015	ANT.DIPENDENTI/CO MP.PROF.R.S.P.P. 10/15	Diversi		€ 3.922,56	
13/11/2015	13/11/2015	2015/C0/T664/15	€ 0,00	€ 457,42	€ 1.940,37-	2015/1812	PAG. ST.AVV.BARBERIO	Diversi		€ 46.186,31	
13/11/2015	13/11/2015	2015/C0/T664/15	€ 0,00	€ 457,42	€ 2.397,79-	2015/1811	PAG. ST.AVV.BARBERIO	Diversi		€ 46.186,31	
13/11/2015	13/11/2015	2015/C0/T664/15	€ 0,00	€ 457,42	€ 2.855,21-	2015/1804	PAG. ST.AVV.BARBERIO	Diversi		€ 46.186,31	
13/11/2015	13/11/2015	2015/C0/T664/15	€ 0,00	€ 457,42	€ 3.312,63-	2015/1809	PAG. ST.AVV.BARBERIO	Diversi		€ 46.186,31	
13/11/2015	13/11/2015	2015/C0/T664/15	€ 0,00	€ 916,20	€ 4.228,83-	2015/1806	PAG. ST.AVV.BARBERIO	Diversi		€ 46.186,31	
13/11/2015	13/11/2015	2015/C0/T664/15	€ 0,00	€ 646,42	€ 4.875,25-	2015/1802	PAG. ST.AVV.BARBERIO	Diversi		€ 46.186,31	
13/11/2015	13/11/2015	2015/C0/T664/15	€ 0,00	€ 3.888,00	€ 8.763,25-	2015/2035	PAG. ST.AVV.BARBERIO	Diversi		€ 46.186,31	
16/11/2015	16/11/2015	2015/P0/003470	€ 0,00	€ 40,98	€ 8.804,23-		FR 11 Del 12/10/2015	03.18	BAUCINA LEONARDO	€ 259,98	
23/11/2015	23/11/2015	2015/P0/003630	€ 0,00	€ 5,57	€ 8.809,80-		SCOGNAMIGLIO V. R.G.E. 783/15	03.18	GIORGINO MICHELA	€ 132,52	
25/11/2015	25/11/2015	2015/C0/T686/15	€ 0,00	€ 248,00	€ 9.057,80-	2015/162	COMP."ADDETTO STAMPA" 11/2015	03.18	BECHIS CESARE	€ 1.242,00	
30/11/2015	30/11/2015	2015/P0/003693	€ 9.057,80	€ 0,00	€ 0,00	2015/3693	IRPEF PROFESSIONISTI 11/2015	03.18	MINISTERO DELLE FINANZE - VERS. F/24-23	-€ 9.057,80	

T 686  
25/11/2015

# DICHIARAZIONE PER COMPENSO DI PRESTAZIONE AUTONOMA

Il sottoscritto BECHIS CESARE, nato a Lecce il 4-2-1948 e residente in corso Umberto 177 – cap 74123 – CF BCHCSR48B04E506E

- Amst**  
Memoria per la mobilità nell'area di Taranto
- Prot. n. 21670  
del 23 NOV. 2015
- AD Amministratore Delegato
  - DG Direttore Generale
  - DA Direttore Amministrativo
  - DT Direttore Tecnico
  - DMF Appalti / Contratti
  - DCM Commerciale / Marketing
  - CCB Contabilità Bilancio
  - ES Esercizio / Sostit.
  - IS Informatica / Statistica
  - MT Manutenzione / Tecnica
  - RU Risorse Umane
  - SAG Affari Gen. PPRR. SINISTRI
  - RAG Ufficio Ragioneria
  - STQ Staff Qualità

25 NOV 2015

DICHIARA

di ricevere dall'azienda per la mobilità nell'area di Taranto CF 001403307

la somma di  
che, al netto delle ritenute d'acconto del 20% pari a bollo

euro 1.240.00  
248.00  
2.00  
-----  
994.00

corrisponde a un importo di

per la seguente prestazione:

Ricevuta n° 162 del \_\_\_\_\_ per autonoma collaborazione  
di addetto stampa mese di NOVEMBRE 2015

I compensi di cui sopra sono fuori dal campo di applicazione Iva e non sono, pertanto, assoggettati ad Iva ai sensi dell'art.5 del Dpr del 26 ottobre 1972 n.633 e successive modifiche e integrazioni

Li 23/11/2015

firma Cesare Bechis

N. RIC. _____	N. IVA <u>3176</u>
DATA DI REGISTRAZIONE <u>25 NOV 2015</u>	

Nota: la marca da bollo va applicata solo sulle dichiarazioni per compensi lordi superiori a 77.47 euro

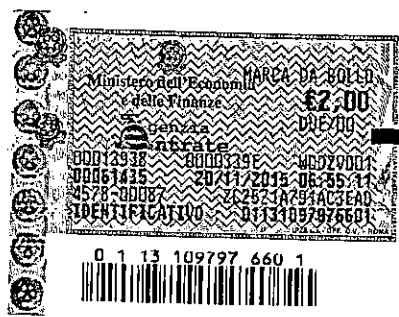



AVV. MICHELA GIORGINO  
VIA CAVALLOTTI N. 116  
74100 TARANTO  
P. IVA 02176210736

23 NOV 2015

Fattura n. 44

Taranto, 11.11.15

Spett.le  
AMAT S.P.A.  
Via C. Battisti n. 657  
74121 Taranto  
P. IVA 00146330733

Rimetto fattura relativa all'acconto dell'onorario per l'attività difensiva svolta in favore del Sig. SCOGNAMIGLIO Vincenzo nella procedura esecutiva n. 783/15 R.G.E. definita con provvedimento del 28.04.15 emesso dal Giudice dell'Esecuzione presso il Tribunale di Taranto con onere di pagamento da parte dell'AMAT S.P.A. terzo pignorato.

Diritti ed onorari	€.	27,87
Cap 4%	€.	1,11
<b>Totale imponibile</b>	€.	<b>28,98</b>
IVA 22%	€.	6,37
<b>Totale prestazione</b>	€.	<b>35,35 -</b>
R.A. del 20% su €. 27,87	€.	5,57
<b>Totale prestazione</b>	€.	<b>29,78</b>
Acconto spese esenti	€.	79,64
<b>Totale da pagare</b>	€.	<b>109,42</b>

**AmAt**  
Azienda per la mobilità nell'area di Taranto  
Prot. n. 21170  
del 16 NOV. 2015

AD	Amm. Delegato	<input type="checkbox"/>
DG	Direttore Generale	<input type="checkbox"/>
DA	Direttore Amministrativo	<input type="checkbox"/>
DT	Direttore Tecnico	<input type="checkbox"/>
UAP	Appalti / Contratti	<input type="checkbox"/>
UCM	Commerciale / Marketing	<input type="checkbox"/>
UCB	Contabilità Bilancio	<input type="checkbox"/>
UES	Esercizio / Sosta	<input type="checkbox"/>
UIS	Informatica / Statistica	<input type="checkbox"/>
UMT	Manutenzione / Tecnica	<input type="checkbox"/>
URU	Risorse Umane	<input type="checkbox"/>
UAG	Affari Gen. PP.RR. SINISTR.	<input type="checkbox"/>
UAG	Ufficio Ragioneria	<input type="checkbox"/>
STQ	Staff Qualità	<input type="checkbox"/>

Avv. Michela GIORGINO

N: RIC. 3630 N. IVA 3160  
DATA DI REGISTR. 23 NOV 2015

Frot. n.: 20693

del 10 NOV. 2015

- AD Amm.re Delegato
- EG Direttore Generale
- DA Direttore Amministrativo
- ET Direttore Tecnico
- UAP Appalti / Contratti
- MC Commercial / Marketing
- CB Contabilità Bilancio
- ES Esercizio / Sost.
- IS Informatica / Statistica
- MT Manutenzione / Tecnica
- RU Risorse Umane
- AC Area Cont. Fin. Am. SISTRI
- RAG Ufficio Ragioneria
- STO Staff Qualità

**Avv. Leonardo Baucina**  
 Strada Provinciale per Soragna, 34/A  
 43017 San Secondo Parmense (PR)  
 Tel. 324.5827767 - E-mail: leobaucina@alice.it  
 Pec: leobaucina@pec.it

**FATTURA PER  
 PRESTAZIONE n. 11**

Data 12.11.2015

Ricevuti da AZIENDA MOBILITA' AREA TARANTO  
 Via C. Battisti 657 7100 TARANTO

CODICE FISCALE

PARTITA IVA

€ duecento e cinque

per quietanza di tutte le operazioni relative alla nostra prestazione

PRESTAZIONI E/O ANTICIPAZIONI SOSTENUTE IN NOME E PER CONTO DEL CLIENTE	CORRISPETTIVI PRESTAZIONE	ANTICIPAZIONI
<u>Ripignoramento c/p terzi</u>		
<u>Amileare Alfa +2</u>		
<u>c/ Sciroccale Cosimo</u>		
<u>Compenso netto</u>	<u>178,17</u>	
<u>S.G. ex art 13 (15%) su</u>		
<u>compenso netto</u>	<u>26,73</u>	
<u>Costo Avv. 10%</u>	<u>8,20</u>	
<b>TOTALE €</b>		

imponibile	(1) %	IVA 22 %	Totale Prestazione	Ritenuta di acconto	TOTALE DA PAGARE
<u>213,10</u>		<u>46,88</u>	<u>259,98</u>	<u>40,98</u>	<u>219,00</u>

La ritenuta di acconto  
 di € \_\_\_\_\_  
 è stata/sarà versata il \_\_\_\_\_  
 al concessionario di \_\_\_\_\_  
 a mezzo \_\_\_\_\_

Z 0001

(1) Contributo integrativo o contributo previdenziale L. 335/95.

1

N. RIC 3470 | N. IVA 3105  
 DATA DI REGISTRI 6 NOV 2015

# Studio Associato Barberio

Avv. Roberto Barberio  
Avv. Luca Barberio  
Avv. Marco Barberio

Avv. Giuseppe Giannotta  
Avv. Alessandro Longone

1

Taranto, li 15 giugno 2015

AMAT SPA  
Via Cesare Battisti n. 657  
74121 TARANTO

## AMAT / BOTTIGLIONE Antonio

Giudizio RG 5981/2007 dinanzi al Tribunale di Taranto – sez. lavoro (dott. Magazzino), definito con sentenza n. 9742/2009

Si allega la note spese relativa alla posizione in oggetto.

Il pagamento potrà essere effettuato a mezzo bonifico bancario sul seguente conto corrente:

**c/c n. 726380 - BANCA CARIGE ITALIA (via Berardi 48/B – Taranto)**

**intestato allo STUDIO ASSOCIATO BARBERIO**

**IBAN IT72 U034 3115 8000 0000 0726 380**

Con i migliori saluti

Stampa di controllo per la raccolta nell'area AT. a.d.

22 GIU. 2015

AD	Amministratore Delegato	<input type="checkbox"/>
AG	Direttore Generale	<input type="checkbox"/>
DA	Direttore Amministrativo	<input type="checkbox"/>
DT	Direttore Tecnico	<input type="checkbox"/>
AGC	Acquisti / Contratti	<input type="checkbox"/>
CM	Commercio / Marketing	<input type="checkbox"/>
CS	Contabilità Bilancio	<input type="checkbox"/>
CSA	Comunicazione / Sistemi	<input type="checkbox"/>
IS	Informatica / Statistica	<input type="checkbox"/>
IT	Integrazione / Tecnica	<input type="checkbox"/>
IRU	Risorse Umane	<input type="checkbox"/>
ING	Ufficio Cont. Fin. Sinistra	<input type="checkbox"/>
ING	Ufficio Ragioneria	<input type="checkbox"/>
IT	Staff Office	<input type="checkbox"/>

Avv. Marco Barberio  
*(Firma)*

NOTA SPESE

**AMAT / BOTTIGLIONE Antonio**

Giudizio RG 5981/2007 dinanzi al Tribunale di Taranto – sez. lavoro (dott. Ciquera), definito con sentenza n. 9742/2009

Valore: indeterminabile

Incarico conferito dopo la convenzione 12.04.2005 – Misura applicata: diritti al minimo + riduzione del 20% sul valore minimo degli onorari

VOCE	diritti
POSIZIONE E ARCHIVIO	€ 77,00
DISAMINA	€ 19,00
ESAME DECRETO ASSEGNAZIONE	€ 19,00
ESAME DECRETO COMPARIZIONE	€ 19,00
ESAME RICORSO	€ 39,00
ESAME DOCUMENTAZIONE ALLEGATA AL RICORSO	€ 39,00
CONSULTAZIONI	€ 77,00
CORRISPONDENZA	€ 77,00
AUTENTICA MANDATO	€ 19,00
REDAZIONE COMPARSA DI COSTITUZIONE	€ 77,00
FORMAZIONE FASCICOLO	€ 19,00
DEPOSITO	€ 19,00
COSTITUZIONE IN GIUDIZIO	€ 19,00
PARTECIPAZIONE UDIENZA 05.12.2008	€ 39,00
DEDUZIONI DI UDIENZA	€ 77,00
ESAME AVVERSE DEDUZIONI	€ 39,00
ESAME ORDINANZA	€ 39,00
PARTECIPAZIONE UDIENZA 27.11.2009	€ 39,00
DEDUZIONI DI UDIENZA	€ 77,00
ESAME AVVERSE DEDUZIONI	€ 39,00
PRECISAZIONE CONCLUSIONI	€ 77,00
ESAME CONCLUSIONI AVVERSE	€ 77,00
ESAME DISPOSITIVO	€ 19,00
ESAME TESTO INTEGRALE SENTENZA	€ 39,00
RICHIESTA COPIA	€ 19,00
RITIRO FASCICOLO DI PARTE	€ 19,00
REDAZIONE NOTA SPESE	€ 39,00
ACCESSO CANCELLERIA	€ 19,00
COLLAZIONE	€ 23,00
CONSULTAZIONI	€ 77,00
CORRISPONDENZA	€ 77,00
<b>Totale</b>	<b>€1.353,00</b>

23 GIU. 2015

AMAT  
 in viale la Libertà nell'area di Taranto  
 1767  
 22 GIU. 2015

AMAT Amministratore Delegato	<input type="checkbox"/>
AMAT Direttore Generale	<input type="checkbox"/>
AMAT Direttore Amministrativo	<input type="checkbox"/>
AMAT Direttore Tecnico	<input type="checkbox"/>
AMAT Funzioni Speciali	<input type="checkbox"/>
AMAT Commerciale / Marketing	<input type="checkbox"/>
AMAT Contabilità / Bilancio	<input type="checkbox"/>
AMAT Finanze / Scatola	<input type="checkbox"/>
AMAT Ufficio Legale / Giuridico	<input type="checkbox"/>
AMAT Manutenzione / Tecnico	<input type="checkbox"/>
AMAT Risorse Umane	<input type="checkbox"/>
AMAT Ufficio Gen. Affari SIMOTRI	<input type="checkbox"/>
AMAT Ufficio Ragioneria	<input type="checkbox"/>
AMAT Staff Organizz.	<input type="checkbox"/>

**ONORARI**

STUDIO DELLA CONTROVERSIA	€	210,00
CONSULTAZIONI CON IL CLIENTE	€	110,00
RICERCA DOCUMENTI	€	55,00
REDAZIONE ATTO DI COSTITUZIONE	€	170,00
ASSISTENZA UDIENZE (2)	€	90,00
DISCUSSIONE	€	215,00
<b>Totale</b>	<b>€</b>	<b>850,00</b>
Riduzione del 20% -		170,00
<b>Totale ridotto</b>	<b>€</b>	<b>680,00</b>

RIEPILOGO

A)	DIRITTI	€	1.353,00
B)	ONORARI	€	680,00
C)	MAGG. 12,5% EX ART. 14 T.F. (su A+B)	€	254,12
	<b>Totale imponibile</b>	€	<b>2.287,12</b>
D)	CAP 4%	€	91,48
E)	IVA 22%	€	523,29
	<b>TOTALE</b>	€	<b>2.901,89</b>
F)	RITENUTA DI ACCONTO	€	457,42
	<b>TOTALE Vs. dare</b>	€	<b>2.444,47</b>

Studio Associato Barberio

N. RIC. <u>1801</u>	N. IVA
DATA DI REGISTR. <u>23 GIU 2017</u>	

## Studio Associato Barberio

Avv. Roberto Barberio  
Avv. Luca Barberio  
Avv. Marco Barberio

Avv. Giuseppe Giannotta  
Avv. Alessandro Longone

2

Taranto, li 15 giugno 2015

AMAT SPA  
Via Cesare Battisti n. 657  
74121 TARANTO

### AMAT / BOBBIO Francesco

Giudizio RG 716/2008 dinanzi al Tribunale di Taranto – sez. lavoro (dott.ssa Palma), definito con sentenza n. 3961/2010

Si allega la note spese relativa alla posizione in oggetto.

Il pagamento potrà essere effettuato a mezzo bonifico bancario sul seguente conto corrente:

**c/c n. 726380 - BANCA CARIGE ITALIA (via Berardi 48/B – Taranto)**

**intestato allo STUDIO ASSOCIATO BARBERIO**

**IBAN IT72 U034 3115 8000 0000 0726 380**

Con i migliori saluti

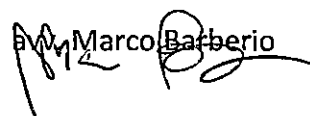
  
Avv. Marco Barberio

NOTA SPESE

AT / BOBBIO Francesco

giudizio RG 716/2008 dinanzi al Tribunale di Taranto – sez. lavoro (dott.ssa Palma), definito con sentenza n. 3961/2010

Valore: indeterminabile

Incarico conferito dopo la convenzione 12.04.2005 – Misura applicata: diritti al minimo + riduzione del 20% sul valore minimo degli onorari

VOCE	diritti
POSIZIONE E ARCHIVIO	€ 77,00
DISAMINA	€ 19,00
ESAME DECRETO ASSEGNAZIONE	€ 19,00
ESAME DECRETO COMPARIZIONE	€ 19,00
ESAME RICORSO	€ 39,00
ESAME DOCUMENTAZIONE ALLEGATA AL RICORSO	€ 39,00
CONSULTAZIONI	€ 77,00
CORRISPONDENZA	€ 77,00
AUTENTICA MANDATO	€ 19,00
REDAZIONE COMPARSA DI COSTITUZIONE	€ 77,00
FORMAZIONE FASCICOLO	€ 19,00
DEPOSITO	€ 19,00
COSTITUZIONE IN GIUDIZIO	€ 19,00
PARTECIPAZIONE UDIENZA 20.01.2009	€ 39,00
DEDUZIONI DI UDIENZA	€ 77,00
ESAME AVVERSE DEDUZIONI	€ 39,00
ESAME ORDINANZA	€ 39,00
PARTECIPAZIONE UDIENZA 11.05.2010	€ 39,00
DEDUZIONI DI UDIENZA	€ 77,00
ESAME AVVERSE DEDUZIONI	€ 39,00
PRECISAZIONE CONCLUSIONI	€ 77,00
ESAME CONCLUSIONI AVVERSE	€ 77,00
ESAME DISPOSITIVO	€ 19,00
ESAME TESTO INTEGRALE SENTENZA	€ 39,00
RICHIESTA COPIA	€ 19,00
RITIRO FASCICOLO DI PARTE	€ 19,00
REDAZIONE NOTA SPESE	€ 39,00
ACCESSO CANCELLERIA	€ 19,00
COLLAZIONE	€ 23,00
CONSULTAZIONI	€ 77,00
CORRISPONDENZA	€ 77,00
<b>Totale</b>	<b>€1.353,00</b>

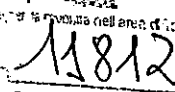
  
 22 GIU. 2015  
 [Stamp with checkboxes for various departments: Amministrato, Direzione Generale, Direzione Amministrativa, Direzione Tecnica, Ufficio Contratti, Ufficio Commerciale / Marketing, Ufficio Comptabile / Bilancio, Ufficio Logistica / Siste, Ufficio Informatica / Statistica, Ufficio Manutenzione / Tecnica, Ufficio Risorse Umane, Ufficio Affari Gen. / Aff. Sinistri, Ufficio Ragioniere, Staff Organ.]

**ONORARI**

STUDIO DELLA CONTROVERSIA	€	210,00
CONSULTAZIONI CON IL CLIENTE	€	110,00
RICERCA DOCUMENTI	€	55,00
REDAZIONE ATTO DI COSTITUZIONE	€	170,00
ASSISTENZA UDIENZE (2)	€	90,00
DISCUSSIONE	€	215,00
<b>Totale</b>	<b>€</b>	<b>850,00</b>
Riduzione del 20% -		170,00
<b>Totale ridotto</b>	<b>€</b>	<b>680,00</b>

**RIEPILOGO**

A)	DIRITTI	€	1.353,00
B)	ONORARI	€	680,00
C)	MAGG. 12,5% EX ART. 14 T.F. (su A+B)	€	254,12
	<b>Totale imponibile</b>	€	<b>2.287,12</b>
D)	CAP 4%	€	91,48
E)	IVA 22%	€	523,29
	<b>TOTALE</b>	€	<b>2.901,89</b>
F)	RITENUTA DI ACCONTO	€	457,42
	<b>TOTALE Vs. dare</b>	€	<b>2.444,47</b>

N. RIC. <u>1804</u>	N. IVA
DATA DI REGISTR. <u>23 GIU 2015</u>	

Studio Associato Barberio



Studio Associato Barberio

T 664 / 15

13/14/2015

Avv. Roberto Barberio  
Avv. Luca Barberio  
Avv. Marco Barberio

Avv. Giuseppe Giannotta  
Avv. Alessandro Longone

3

Taranto, li 15 giugno 2015

AMAT SPA  
Via Cesare Battisti n. 657  
74121 TARANTO

AMAT / CAFORIO Gaetano

Giudizio RG 14672/2007 dinanzi al Tribunale di Taranto – sez. lavoro (dott. Ciquera), definito con sentenza n. 10023/2009

Si allega la note spese relativa alla posizione in oggetto.

Il pagamento potrà essere effettuato a mezzo bonifico bancario sul seguente conto corrente:

**c/c n. 726380 - BANCA CARIGE ITALIA (via Berardi 48/B – Taranto)**

**intestato allo STUDIO ASSOCIATO BARBERIO**

**IBAN IT72 U034 3115 8000 0000 0726 380**

Con i migliori saluti

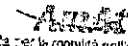
  
 Azienda per la mobilità nell'area di Taranto  
 P.A.S.  
 22 GIU. 2015  
 AD Amministratore Delegato   
 DG Direttore Generale   
 DA Direttore Amministrativo   
 DT Direttore Tecnico   
 DP Appalti / Contratti   
 DC Commercialista / Marketing   
 SC2 Contabilità Bilancio   
 SEI Esercizio / Soste   
 IC Informatica / Statistica   
 DT Manutenzione / Tecnica   
 URU Risorse Umane   
 UNO Affari Gen. PP RR SINTESI   
 RAG Uffici Regionali   
 STA Stadi

Avv. Marco Barberio

NOTA SPESE

MAT / CAFORIO Gaetano

giudizio RG 14672/2007 dinanzi al Tribunale di Taranto – sez. lavoro (dott. Ciquera), definito con sentenza n. 10023/2009

Valore: indeterminabile

Incarico conferito dopo la convenzione 12.04.2005 – Misura applicata: diritti al minimo + riduzione del 20% sul valore minimo degli onorari

VOCE	diritti
POSIZIONE E ARCHIVIO	€ 77,00
DISAMINA	€ 19,00
ESAME DECRETO ASSEGNAZIONE	€ 19,00
ESAME DECRETO COMPARIZIONE	€ 19,00
ESAME RICORSO	€ 39,00
ESAME DOCUMENTAZIONE ALLEGATA AL RICORSO	€ 39,00
CONSULTAZIONI	€ 77,00
CORRISPONDENZA	€ 77,00
AUTENTICA MANDATO	€ 19,00
REDAZIONE COMPARSA DI COSTITUZIONE	€ 77,00
FORMAZIONE FASCICOLO	€ 19,00
DEPOSITO	€ 19,00
COSTITUZIONE IN GIUDIZIO	€ 19,00
PARTECIPAZIONE UDIENZA 12.06.2008	€ 39,00
DEDUZIONI DI UDIENZA	€ 77,00
ESAME AVVERSE DEDUZIONI	€ 39,00
ESAME ORDINANZA	€ 39,00
PARTECIPAZIONE UDIENZA 03.12.2009	€ 39,00
DEDUZIONI DI UDIENZA	€ 77,00
ESAME AVVERSE DEDUZIONI	€ 39,00
PRECISAZIONE CONCLUSIONI	€ 77,00
ESAME CONCLUSIONI AVVERSE	€ 77,00
ESAME DISPOSITIVO	€ 19,00
ESAME TESTO INTEGRALE SENTENZA	€ 39,00
RICHIESTA COPIA	€ 19,00
RITIRO FASCICOLO DI PARTE	€ 19,00
REDAZIONE NOTA SPESE	€ 39,00
ACCESSO CANCELLERIA	€ 19,00
COLLAZIONE	€ 23,00
CONSULTAZIONI	€ 77,00
CORRISPONDENZA	€ 77,00
<b>Totale</b>	<b>€1.353,00</b>

23 GIU. 2015

*Amat*  
 per la mobilità nell'area di Taranto  
 M.F. G. G.  
 22 GIU. 2015

TD	Amministratore Delegato	<input type="checkbox"/>
DD	Direttore Generale	<input type="checkbox"/>
DA	Direttore Amministrativo	<input type="checkbox"/>
DT	Direttore Tecnico	<input type="checkbox"/>
DA2	Appezzi Contratti	<input type="checkbox"/>
DA3	Commerciale - Marketing	<input type="checkbox"/>
DA4	Commerciale - Gruppo	<input type="checkbox"/>
DA5	Estimazione Spese	<input type="checkbox"/>
DA6	Informatica - Statistica	<input type="checkbox"/>
DA7	Informatica - Tecnica	<input type="checkbox"/>
DA8	Risorse Umani	<input type="checkbox"/>
DA9	Relazioni Con. Fin. - Giur. Trib.	<input type="checkbox"/>
DA10	Ufficio Ragioneria	<input type="checkbox"/>
DA11	Staff C. Unità	<input type="checkbox"/>

ONORARI

STUDIO DELLA CONTROVERSIA	€	210,00
CONSULTAZIONI CON IL CLIENTE	€	110,00
RICERCA DOCUMENTI	€	55,00
REDAZIONE ATTO DI COSTITUZIONE	€	170,00
ASSISTENZA UDIENZE (2)	€	90,00
DISCUSSIONE	€	215,00
<b>Totale</b>	<b>€</b>	<b>850,00</b>
Riduzione del 20% -		170,00
<b>Totale ridotto</b>	<b>€</b>	<b>680,00</b>

RIEPILOGO

A)	DIRITTI	€	1.353,00
B)	ONORARI	€	680,00
C)	MAGG. 12,5% EX ART. 14 T.F. (su A+B)	€	254,12
	<b>Totale imponibile</b>	€	<b>2.287,12</b>
D)	CAP 4%	€	91,48
E)	IVA 22%	€	523,29
	<b>TOTALE</b>	€	<b>2.901,89</b>
F)	RITENUTA DI ACCONTO	€	457,42
	<b>TOTALE Vs. dare</b>	€	<b>2.444,47</b>

Studio Associato Barberio

N. RIC. 1812	N. IVA
DATA DI REGISTR. 23 Giu. 2015	

# Studio Associato Barberio

Avv. Roberto Barberio  
Avv. Luca Barberio  
Avv. Marco Barberio

Avv. Giuseppe Giannotta  
Avv. Alessandro Longone

A

Taranto, lì 15 giugno 2015

AMAT SPA  
Via Cesare Battisti n. 657  
74121 TARANTO

## AMAT / TUCCI Domenico

Giudizio RG 4660/2008 dinanzi al Tribunale di Taranto – sez. lavoro (dott. Paziienza), definito con sentenza n. 1833/2010

Si allega la note spese relativa alla posizione in oggetto.

Il pagamento potrà essere effettuato a mezzo bonifico bancario sul seguente conto corrente:

c/c n. 726380 - BANCA CARIGE ITALIA (via Berardi 48/B – Taranto)

intestato allo STUDIO ASSOCIATO BARBERIO

IBAN IT72 U034 3115 8000 0000 0726 380

Con i migliori saluti

Stampa di controllo per la macchina nell'area di D. A. P.

22 GIU. 2015

AD	Amministratore Delegato	<input type="checkbox"/>
IG	Direzione Generale	<input type="checkbox"/>
DA	Direzione Amministrativa	<input type="checkbox"/>
DT	Direzione Tecnica	<input type="checkbox"/>
UA	Aspetti / Contratti	<input type="checkbox"/>
VM	Commerciale / Marketing	<input type="checkbox"/>
CB	Contabilità Bilancio	<input type="checkbox"/>
ES	Esercizio / Soste	<input type="checkbox"/>
IN	Informatica / Statistica	<input type="checkbox"/>
UT	Uffici / Tecnica	<input type="checkbox"/>
UR	Risorse Umane	<input type="checkbox"/>
GR	Gruppo Gen. PPRR. SIMOTI	<input type="checkbox"/>
RI	Ufficio Ragioneria	<input type="checkbox"/>
ST	Stampa Contabile	<input type="checkbox"/>

Avv. Marco Barberio  
*Marco Barberio*

NOTA SPESE

AMAT / TUCCI Domenico

Giudizio RG 4660/2008 dinanzi al Tribunale di Taranto – sez. lavoro (dott. Pazienza), definito con sentenza n. 1833/2010

Valore: indeterminabile

Incarico conferito dopo la convenzione 12.04.2005 – Misura applicata: diritti al minimo + riduzione del 20% sul valore minimo degli onorari

VOCE	diritti
POSIZIONE E ARCHIVIO	€ 77,00
DISAMINA	€ 19,00
ESAME DECRETO ASSEGNAZIONE	€ 19,00
ESAME DECRETO COMPARIZIONE	€ 19,00
ESAME RICORSO	€ 39,00
ESAME DOCUMENTAZIONE ALLEGATA AL-RICORSO	€ 39,00
CONSULTAZIONI	€ 77,00
CORRISPONDENZA	€ 77,00
AUTENTICA MANDATO	€ 19,00
REDAZIONE COMPARSA DI COSTITUZIONE	€ 77,00
FORMAZIONE FASCICOLO	€ 19,00
DEPOSITO	€ 19,00
COSTITUZIONE IN GIUDIZIO	€ 19,00
PARTECIPAZIONE UDIENZA 26.11.2008	€ 39,00
DEDUZIONI DI UDIENZA	€ 77,00
ESAME AVVERSE DEDUZIONI	€ 39,00
ESAME ORDINANZA	€ 39,00
PARTECIPAZIONE UDIENZA 03.03.2010	€ 39,00
DEDUZIONI DI UDIENZA	€ 77,00
ESAME AVVERSE DEDUZIONI	€ 39,00
PRECISAZIONE CONCLUSIONI	€ 77,00
ESAME CONCLUSIONI AVVERSE	€ 77,00
ESAME DISPOSITIVO	€ 19,00
ESAME TESTO INTEGRALE SENTENZA	€ 39,00
RICHIESTA COPIA	€ 19,00
RITIRO FASCICOLO DI PARTE	€ 19,00
REDAZIONE NOTA SPESE	€ 39,00
ACCESSO CANCELLERIA	€ 19,00
COLLAZIONE	€ 23,00
CONSULTAZIONI	€ 77,00
CORRISPONDENZA	€ 77,00
<b>Totale</b>	<b>€1.353,00</b>

23 GIU. 2015

AMAT  
Società per la procedura nell'area di Taranto

M76S

22 GIU. 2015

AD	Amministratore Delegato	<input type="checkbox"/>
AG	Amministratore Generale	<input type="checkbox"/>
DA	Direzione Amministrativa	<input type="checkbox"/>
DT	Direzione Tecnica	<input type="checkbox"/>
LA	Legal Affairs / Contratti	<input type="checkbox"/>
MM	Comunicazione / Marketing	<input type="checkbox"/>
SB	Contabile / Bilancio	<input type="checkbox"/>
SE	Esercizio / Sost.	<input type="checkbox"/>
UC	Info. Sist. / Sicurezza	<input type="checkbox"/>
UT	Infrastrutture / Tecnica	<input type="checkbox"/>
UR	Risorse Umane	<input type="checkbox"/>
UR	Ufficio Bil. F.F.R.R. S.M.I.S.T.	<input type="checkbox"/>
RA	Ufficio Ragioneria	<input type="checkbox"/>
ST	Staff Qualità	<input type="checkbox"/>

ONORARI

STUDIO DELLA CONTROVERSIA	€	210,00
CONSULTAZIONI CON IL CLIENTE	€	110,00
RICERCA DOCUMENTI	€	55,00
REDAZIONE ATTO DI COSTITUZIONE	€	170,00
ASSISTENZA UDIENZE (2)	€	90,00
DISCUSSIONE	€	215,00
<b>Totale</b>	<b>€</b>	<b>850,00</b>
Riduzione del 20% -		170,00
<b>Totale ridotto</b>	<b>€</b>	<b>680,00</b>

**RIEPILOGO**

A)	DIRITTI	€	1.353,00
B)	ONORARI	€	680,00
C)	MAGG. 12,5% EX ART. 14 T.F. (su A+B)	€	254,12
	<b>Totale imponibile</b>	€	<b>2.287,12</b>
D)	CAP 4%	€	91,48
E)	IVA 22%	€	523,29
	<b>TOTALE</b>	€	<b>2.901,89</b>
F)	RITENUTA DI ACCONTO	€	457,42
	<b>TOTALE Vs. dare</b>	€	<b>2.444,47</b>

Studio Associato Barberio  

N. RIC. <u>1811</u>	N. IVA
DATA DI REGISTR. <u>23 GIU. 2010</u>	

# Studio Associato Barberio

Avv. Roberto Barberio  
Avv. Luca Barberio  
Avv. Marco Barberio

Avv. Giuseppe Giannotta  
Avv. Alessandro Longone

Taranto, lì 15 giugno 2015

5

AMAT SPA  
Via Cesare Battisti n. 657  
74121 TARANTO

**AMAT spa e ing. Matichecchia c./ ANNICCHIARICO Cosimo**  
Giudizio (RG 396/2008) dinanzi alla Corte di Appello di Lecce, sez. Distaccata di Taranto, definito  
con sent. 75/2011

Si allega la note spese relativa alla posizione in oggetto.

Il pagamento potrà essere effettuato a mezzo bonifico bancario sul seguente conto  
corrente:

**c/c n. 726380 - BANCA CARIGE ITALIA (via Berardi 48/B - Taranto)**

**intestato allo STUDIO ASSOCIATO BARBERIO**

**IBAN IT72 U034 3115 8000 0000 0726 380**

Con i migliori saluti

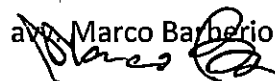
avv. Marco Barberio  

NOTA SPESE

MIAT spa e ing. Matichecchia c./ ANNICCHIARICO Cosimo

Giudizio (RG 396/2008) dinanzi alla Corte di Appello di Lecce, sez. Distaccata di Taranto, definito con sent. 75/2011

Valore: indeterminabile

Incarico conferito post convenzione 12.04.2005 – Misura applicata: riduzione del 20% sul valore intermedio degli onorari

VOCE	diritti
POSIZIONE E ARCHIVIO	€ 77,00
DISAMINA	€ 19,00
ESAME DECRETO ASSEGNAZIONE	€ 19,00
ESAME DECRETO COMPARIZIONE	€ 19,00
REDAZIONE COMPARSA DI COSTITUZIONE	€ 77,00
AUTENTICA MANDATO	€ 19,00
COSTITUZIONE IN GIUDIZIO	€ 19,00
ACCESSO CANCELLERIA	€ 19,00
ESAME ATTO DI APPELLO	€ 39,00
ESAME DOCUMENTAZIONE PRODOTTA DA CONTROPARTE	€ 39,00
CONSULTAZIONI	€ 77,00
CORRISPONDENZA	€ 77,00
FORMAZIONE FASCICOLO	€ 19,00
DEPOSITO ATTI	€ 19,00
PARTECIPAZIONE UDIENZA 09.02.2011	€ 39,00
PRECISAZIONE CONCLUSIONI	€ 77,00
ESAME CONCLUSIONI AVVERSE	€ 77,00
RITIRO FASCICOLO DI PARTE	€ 19,00
ACCESSO CANCELLERIA	€ 19,00
REDAZIONE NOTA SPESE	€ 39,00
ESAME DISPOSITIVO	€ 19,00
ESAME TESTO INTEGRALE SENTENZA	€ 39,00
RICHIESTA COPIA	€ 19,00
ACCESSO CANCELLERIA	€ 19,00
COLLAZIONE	€ 23,00
NOTA SPESE	€ 39,00
CONSULTAZIONI	€ 77,00
CORRISPONDENZA	€ 77,00

**Totale €1.120,00**

**ONORARI**

STUDIO DELLA CONTROVERSIA	€ 915,00
CONSULTAZIONI CON IL CLIENTE	€ 460,00
RICERCA DOCUMENTI	€ 247,50
REDAZIONE MEMORIA DI COSTITUZIONE	€ 832,50
ASSISTENZA UDIENZE	€ 207,50
DISCUSSIONE	€ 1.027,50
<b>Totale</b>	<b>€ 3.690,00</b>
Riduz. 20%	€ - 738,00
<b>Totale</b>	<b>€ 2.952,00</b>

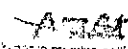
  
 Direzione Provinciale nell'area di Taranto  
 11810  
 22 GIU 2015  
 Direzione Delegata   
 Direzione Generale   
 Direzione Amministrativa   
 Direzione Tecnica   
 Direzione Appalti / Contratti   
 Direzione Commerciale / Marketing   
 Direzione Contabilità Bilancio   
 Direzione Esecuzione / Sostit.   
 Direzione Informatica / Statistica   
 Direzione Manutenzione / Tecnica   
 Direzione Risorse Umane   
 Direzione Servizi Gen. PP.AA. SIMOTRI   
 Direzione Ufficio Ragioneria   
 Direzione Ufficio Contabilità



**RIEPILOGO**

A)	DIRITTI	€	1.120,00
B)	ONORARI	€	2.952,00
C)	MAGG. EX ART. 14 T.F. (su A+B)	€	509,00
	<b>Totale imponibile</b>	€	<b>4.581,00</b>
D)	CAP 4%	€	183,24
E)	IVA 22%	€	1.048,13
	<b>TOTALE</b>	€	<b>5.812,37</b>
F)	RITENUTA DI ACCONTO	€	916,20
	<b>TOTALE Vs. dare</b>	€	<b>4.896,17</b>

Studio Associato Barberio

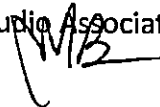

N. RIC. 1806 | N. IVA .....  
DATA DI REGISTRA. 23.01.2015

NOTA SPESE

AMAT / DE PACE Francesco

Giudizio RG 3372/2007 dinanzi al Tribunale di Taranto – sez. lavoro (dott. Magazzino), interrotto all'udienza del m28.11.08 ed estinto per mancata riassunzione dell'interessato nei termini di legge

Valore: indeterminabile

Incarico conferito dopo la convenzione 12.04.2005 – Misura applicata: diritti al minimo + riduzione del 20% sul valore intermedio degli onorari

**VOCE**

POSIZIONE E ARCHIVIO	€ 77,00
DISAMINA	€ 19,00
ESAME DECRETO ASSEGNAZIONE	€ 19,00
ESAME DECRETO COMPARIZIONE	€ 19,00
ESAME RICORSO	€ 39,00
ESAME DOCUMENTAZIONE ALLEGATA AL RICORSO	€ 39,00
CONSULTAZIONI	€ 77,00
CORRISPONDENZA	€ 77,00
AUTENTICA MANDATO	€ 19,00
REDAZIONE COMPARSA DI COSTITUZIONE	€ 77,00
FORMAZIONE FASCICOLO	€ 19,00
DEPOSITO	€ 19,00
COSTITUZIONE IN GIUDIZIO	€ 19,00
PARTECIPAZIONE UDIENZA 24.11.2008	€ 39,00
DEDUZIONI DI UDIENZA	€ 77,00
ESAME AVVERSE DEDUZIONI	€ 39,00
ESAME ORDINANZA	€ 39,00
PARTECIPAZIONE UDIENZA 28.11.2008	€ 39,00
DEDUZIONI DI UDIENZA	€ 77,00
ESAME AVVERSE DEDUZIONI	€ 39,00
ESAME PROVVEDIMENTO DI INTERRUZIONE	€ 19,00
RITIRO FASCICOLO DI PARTE	€ 19,00
REDAZIONE NOTA SPESE	€ 39,00
ACCESSO CANCELLERIA	€ 19,00
COLLAZIONE	€ 23,00
CONSULTAZIONI	€ 77,00
CORRISPONDENZA	€ 77,00

6

**diritti**

€ 77,00
€ 19,00
€ 19,00
€ 19,00
€ 39,00
€ 39,00
€ 77,00
€ 77,00
€ 19,00
€ 77,00
€ 19,00
€ 19,00
€ 39,00
€ 77,00
€ 39,00
€ 39,00
€ 39,00
€ 77,00
€ 39,00
€ 19,00
€ 19,00
€ 39,00
€ 19,00
€ 19,00
€ 23,00
€ 77,00
€ 77,00

**Totale €1.141,00**

15825  
22 GIU. 2015

- Amministratore Delegato
- Direttore Generale
- Direttore Amministrativo
- Direttore Legale
- Agente di Contratti
- Responsabile Marketing
- Responsabile Branding
- Responsabile Costi
- Responsabile Vendite
- Responsabile Tecnica
- Responsabile Risorse Umane
- Responsabile Direzione
- Responsabile Regionale
- Responsabile Qualità

**ONORARI**

STUDIO DELLA CONTROVERSIA	€	732,50
CONSULTAZIONI CON IL CLIENTE	€	370,00
RICERCA DOCUMENTI	€	190,00
REDAZIONE ATTO DI COSTITUZIONE	€	582,50
ASSISTENZA UDIENZE (2)	€	290,00
<b>Totale</b>	€	<b>2.165,00</b>
Riduz. del 20%	€	- 433,00
<b>Totale ridotto</b>	€	<b>1.732,00</b>

N. RIC. 1802 | N. IVA  
DATA DI REGISTRAZIONE 3 GIU. 2015

**RIEPILOGO**

A) DIRITTI	€	1.141,00
B) ONORARI	€	1.732,00
C) MAGG. 12,5% EX ART. 14 T.F. (su A+B)	€	359,12
<b>Totale imponibile</b>	€	<b>3.232,12</b>
D) CAP 4%	€	129,28
E) IVA 22%	€	739,51
<b>TOTALE</b>	€	<b>4.100,91</b>
F) RITENUTA DI ACCONTO	€	646,42
<b>TOTALE Vs. dare</b>	€	<b>3.454,49</b>

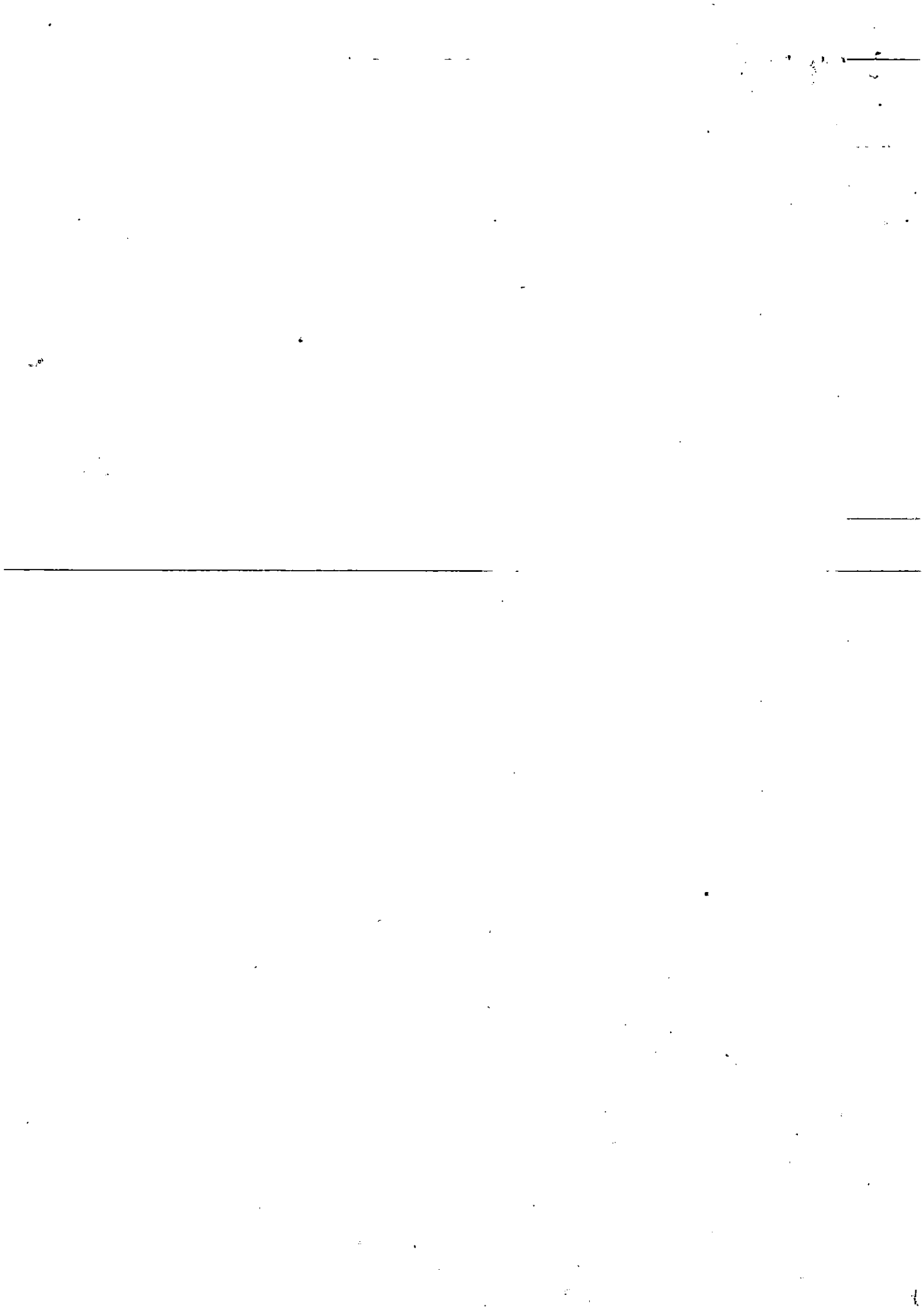

TURSI 15/07/15

NOTA SPESE

AMAT / EMMECI MOTORI E COMPONENTI SRL

Giudizio dinanzi al TAR LECCE (RG 1822/2011) definito con sentenza n. 2087/2013

Valore: € 3.600.000,00

Incarico conferito dopo la convenzione 12.04.2005 – Misura applicata: riduzione del 20% sul valore intermedio del compensi ex dm 140/2012, scaglione fino ad € 1.500.000,00

*[Handwritten mark]*

10 LUG. 2015

	Valore intermedio (scaglione fino ad € 1.500.000,00)	
FASE DI STUDIO	€	6.480,00
FASE INTRODUTTIVA	€	3.240,00
FASE ISTRUTTORIA	€	6.480,00
FASE DECISORIA	€	8.100,00
<b>TOTALE</b>	<b>€</b>	<b>24.300,00</b>
Rid. 20%	- €	4.860,00
<b>TOTALE</b>	<b>€</b>	<b>19.440,00</b>

RIEPILOGO

COMPENSI	€	19.440,00
CAP (4%)	€	777,60
IVA (22%)	€	4.447,87
<hr/>		
TOTALE LORDO	€	24.665,47
R.A	€	3.888,00
<hr/>		
TOTALE Vs. DARE	€	20.777,47

Azienda per la mobilità nell'area di Taranto

Prot. n. 13019  
del 08 LUG. 2015

- AD Amm.re Delegato
- DG Direttore Generale
- DA Direttore Amministrativo
- DT Direttore Tecnico
- UAP Appalti / Contratti
- UCM Commerciale / Marketing
- UCB Contabilità Bilancio
- UES Esercizio / Sosta
- UIS Informatica / Statistica
- UMT Manutenzione / Tecnica
- URU Risorse Umane
- UAG Affari Gen. PP.RR. SINISTRA
- RAG Ufficio Ragioneria
- STQ Staff Qualità

N. RIC. <u>035</u>	N. IVA <u>11</u>
DATA DI REGISTR. <u>14 LUG. 2015</u>	

STUDIO ASSOCIATO BARBERIO  
 Corso Italia n. 254 - 74100 Taranto  
 tel. 099.7351536 - fax 099.7362875

RICEVUTA VIA MUC IV 08/07/2015

*[Handwritten signature]*

Studio Associato Barberio

COPIA

Avv. Roberto Barberio  
Avv. Luca Barberio  
Avv. Marco Barberio

Taranto, 5 novembre 2013

AMAT SPA  
Via Cesare Battisti n. 657  
74121 TARANTO

**AMAT / EMMECI MOTORI E COMPONENTI SRL**  
Giudizio dinanzi al TAR LECCE (RG 1822/2011) definito con sentenza n. 2087/2013

Si allega la nota spese relativa alla posizione in oggetto.

Il pagamento potrà essere effettuato a mezzo bonifico bancario sul seguente conto corrente:

**c/c n. 726380 - BANCA CARIGE ITALIA (via Berardi 48/B - Taranto)**

**Intestato allo STUDIO ASSOCIATO BARBERIO**

**IBAN IT72 U034 3115 8000 0000 0726 380**

Con i migliori saluti

avv. Roberto Barberio



Dott. Ing. Giuseppe CASSATARO  
Via De Carolis, 144 Taranto  
P.ta IVA 02118580733  
C.F. CSSGPP57A15H199B

T 661  
12/11/2015

FATTURA N. 34 / 2015

Spett. AMAT S.p.A.  
Via C. Battisti n. 657  
74100 Taranto  
P. Iva 00146330733

03 NOV. 2015

Taranto 2 Novembre 2015

Onorario per prestazione professionale di R.S.P.P. D.Lgv. 81/08 relativo al mese di Ottobre 2015.

Fascicolo per la mobilità nell'area di Taranto	
20107	IMPORTO 1200,00
02 NOV. 2015	C.A.P. (4%) 48,00
AG Amministratore Delegato <input type="checkbox"/>	IMPONIBILE IVA 1248,00
DA Direttore Generale <input type="checkbox"/>	IVA (22%) 274,56
EA Direttore Amministrativo <input type="checkbox"/>	TOTALE 1522,56
ET Direttore Tecnico <input type="checkbox"/>	a dedurre R.A. (20%) 240,00
EA Appalti / Contratti <input type="checkbox"/>	TOTALE V/s dare € 1282,56
EC Commerciale / Marketing <input type="checkbox"/>	
EB Contabilità Bilancio <input type="checkbox"/>	
EF Esercizio / Sost. <input type="checkbox"/>	
EG Informatica / Statistica <input type="checkbox"/>	
EH Manutenzione / Tecnico <input type="checkbox"/>	
EL Risorse Umane <input type="checkbox"/>	
EM Impianti F.F.A.A. SIMETRI <input type="checkbox"/>	
EA Ufficio Ragioneria <input type="checkbox"/>	
ES Altri <input type="checkbox"/>	

Bonifico presso FINECO BANCA S.p.A.

IBAN: IT 43 Z 03015 03200 000004205373

N. RIC. .... N. IVA 2986  
DATA DI REGISTRAZIONE 3 NOV 2015

T 658  
12/11/2015

Dott. Ing. Giuseppe CASSATARO  
Via De Carolis, 144 Taranto  
P.ta IVA 02118580733  
C.F. CSSGPP57A15H199B

20 OTT. 2015

FATTURA N. 32 / 2015

**Spett. AMAT S.p.A.**  
**Via C. Battisti n. 657**  
**74100 Taranto**  
**P. Iva 00146330733**

Taranto 19 Ottobre 2015

Onorario per prestazione professionale di docenza nell'ambito del Progetto Formativo Fondimpresa n. 123799. (incarico del 29.09.2015 prot. n. 18147/UP)

IMPORTO	200,00
C.A.P. (4%)	8,00
IMPONIBILE IVA	208,00
IVA (22%)	45,76
TOTALE	253,76
a dedurre R.A. ( 20%)	40,00

**TOTALE V/s dare € 213,76**

Bonifico presso FINECO BANCA S.p.A.

IBAN: IT 43 Z 03015 03200 000004205373

N: RIC. \_\_\_\_\_ N. IVA 2837  
DATA DI REGISTR. 20 OTT 2015

- Accordo per la mobilità nell'area di Taranto
- Prov. n. 19269
- del 19 OTT 2015
- AGD Amministratore Delegato
  - AGD Direttore Generale
  - AGD Direttore Amministrativo
  - AGD Direttore Tecnico
  - AGD Appalti / Contratti
  - AGD Commerciale / Marketing
  - AGD Contabilità Bilancio
  - AGD Esercizio / Sost.
  - AGD Informatica / Statistica
  - AGD Manutenzione / Tecnico
  - AGD Risorse Umane
  - AGD Audit Gen. F.F. (S. SINISTRO)
  - AGD Ufficio Ragioneria
  - AGD Staff Quality

BEATRICE ALFONSI

Avvocato

T655  
11/11/2015

Spettabile  
AMAT S.p.A.  
Via Cesare Battisti, 657  
74100 Taranto

2015 SET 25

Codice Fiscale e Partita Iva  
00146330733

Oggetto: AMAT S.p.A. / Fallimento Centro Assicurativo Internazionale - C.A.I. s.r.l.  
(Corte d'Appello di Milano - Sezione III - Consigliere Istruttore dott.ssa Anna Maria Sperti - R.G. 3846/2009)

FATTURA PRO-FORMA

Studio della controversia in funzione del dibattito  
di udienza e dell'interlocuzione con il Collegio  
Partecipazione n. 2 udienze  
Conferenze di trattazione con legale di controparte  
e con Curatore fallimentare  
Totale spese e competenze

Dedotto acconto (fattura n. 7/2010)  
Totale parziale  
Spese generali forfettarie 15%  
Totale parziale  
Cassa Avvocati 4%  
Imponibile  
IVA 22%  
Totale lordo  
Ritenuta d'acconto 20% su € 1.380,00  
Totale netto dovuto

€ 2.700,00  
€ 1.500,00  
€ 1.200,00  
€ 180,00  
€ 1.380,00  
€ 55,20  
€ 1.435,20  
€ 315,74  
€ 1.750,94  
€ 276,00  
€ 1.474,94

Amas  
Associazione per la mobilità nell'area di Taranto

Part. n. 17936  
24 SET. 2015

- AD Amministratore Delegato
- DS Direttore Generale
- DA Direttore Amministrativo
- DT Direttore Tecnico
- ASP Appalti / Contratti
- COM Commercial / Marketing
- CON Contabilità Bilancio
- ES Esercizio / Sost.
- INF Informatica / Statistica
- INT Interazione / Tecnica
- IRU Risorse Umane
- LEG Legale Coll. FF. RR. SINDACATI
- RAG Ufficio Ragioneria
- STO Staff Qualità

Coordinate bancarie per il bonifico:

WEBANK - c/c n. 11019  
ABI 05584 - CAB 01795  
IBAN: IT 20 F 05584 01795 000000011019

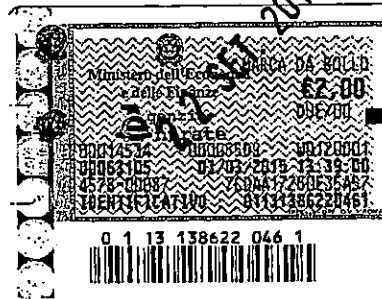

Il presente documento non costituisce fattura.  
La fattura verrà emessa dopo il pagamento dell'importo e dell'iva relativa, giusta il  
disposto dell'art. 6 del D.P.R. 633/1972 e successive modificazioni e integrazioni.  
Marca da bollo euro 2,00 sull'originale

22 SET. 2015

Corso Buenos Aires 56, 20124 Milano  
Tel./Fax 02 27300234 - Cell. 393 4782556  
e-mail: beatrice.alfonsi@tiscali.it  
c.f. LFNBR52M47H274S - p. iva 09756980158

N. RIC. 2839 | N. IVA  
DATA DI REGISTRAZIONE 25 SET 2015

0210 1622



Dot. G. ZENONI 21/10/10

09/10/2015

1604/15

02/11/15

AVV. MAURIZIO FALCONE  
Via Sannio civ. 6/a

20 OTT. 2015

72023 MESAGNE  
C.F. FLCMZM59E31F152V

Mesagne 12.10.2015

RICEVUTA n°01/05 PER PRESTAZIONI SALTUARIE ED OCCASIONALI.

**AMAT**  
Azienda per la mobilità nell'Area di Taranto

Prot. n. 19010

del 13 OTT. 2015

AD	Amministratore Delegato	<input type="checkbox"/>
DD	Direttore Generale	<input type="checkbox"/>
DA	Direttore Amministrativo	<input type="checkbox"/>
DT	Direttore Tecnico	<input type="checkbox"/>
CA	Appalti / Contratti	<input type="checkbox"/>
CC	Commerciale / Marketing	<input type="checkbox"/>
CB	Contabilità Bilancio	<input type="checkbox"/>
ES	Esercizio / Sosta	<input type="checkbox"/>
IS	Informatica / Statistica	<input type="checkbox"/>
IT	Manutenzione / Tecnica	<input type="checkbox"/>
RU	Risorse Umane	<input type="checkbox"/>
OG	Off. Gen. C.F.R. SIVISTP	<input type="checkbox"/>
UR	Ufficio Ragioneria	<input type="checkbox"/>
ST	Staff Qualità	<input type="checkbox"/>

SPETT.LE AMAT spa  
Azienda per la Mobilità nell'Area di Taranto

Via Cesare Battisti civ.657 TARANTO  
P.IVA00146330733

OGGETTO: Attività di Componente Commissione esaminatrice Concorso Interno per la copertura di n°4 posizioni di "Addetto all'Esercizio" – parametro retributivo 193 ex CCNL Autoferrotranvieri e Internavigatori del 27/11/2000. Deliberazione CdA n°17/2015.

Importo competenze	€ 1.000,00=
a detrarre per r.a. 20%	€ 200,00=
<b>IMPORTO NETTO</b>	<b>€ 800,00=</b>

La presente prestazione non è assoggettabile all'imposta I.V.A. poiché effettuata senza l'abitudine richiesta dall'art.5 del D.P.R. 26.10.1972 integrato e modificato con il D.P.R. 23.12.1974.

Dichiara che nell'anno 2015 non ha superato il limite di 5.000 euro ai fini della iscrizione alla gestione separata INPS.

avv. Maurizio Falcone

N. RIC.	N. IVA <u>2847</u>
DATA DI REGISTRAZIONE <u>21 OTT 2015</u>	

*X. Julli*  
*AM CENCO*

<b>UFFICIO CONTRATTI E ACQUISTI</b> verifica condizione, ordine e contratto	
Contr. Rep. n°	del
Conv. n°	del
Determ. A.D. n°	del
Delib. C.A. n°	del
Data scadenza pagamento	
DATA	L'ADDETTO AL RISCONTRO
IL RESP. UNITA' CONTRATTI per supervisione	
DATA	FIRMA

<b>UFFICIO PERSONALE</b> verifica visite di accertamento sanitario del personale	
Data scadenza pagamento	
DATA	FIRMA DEL RESPONSABILE
IL RESP. UNITA' PERSONALE per supervisione	
DATA	FIRMA

*21/10/2015* *M. Li*  
*pubblico, solo internet, sette*  
*ospese Refert. n. 473*

<b>UFFICIO RAGIONERIA</b> verifica dati contabili	
data scadenza pagamento indicata in fattura	
data scadenza di pagamento presunta	
DATA	FIRMA DEL RESPONSABILE
<i>21.10.2015</i>	<i>[Signature]</i>
IL RESP. UNITA' CONTABILITA' E BILANCIO per supervisione	
DATA	FIRMA

<b>UFFICIO MAGAZZINO</b> verifica quantità, documenti e condizioni contrattuali	
Contr. Rep. n.	del
Delib. C.A. n.	del
Delib. C.A. n.	del
Delib. C.A. n.	del
Data scadenza pagamento	
DATA	FIRMA DEL RESPONSABILE
IL RESP. UNITA' TECNICA per supervisione	
DATA	FIRMA DEL RESPONSABILE

<b>IL CAPO AREA INFORMATICA E STATISTICA</b> verifica dati tecnici	
Data scadenza pagamento	
DATA	FIRMA

<b>UFFICIO TECNICO</b> verifica perfetta esecuzione lavori	
Data scadenza pagamento	
DATA	FIRMA DEL RESPONSABILE
IL RESPONSABILE UNITA' TECNICA per supervisione	
DATA	FIRMA DEL RESPONSABILE

<b>UNITA' AA.GG. E PP.RR.</b> verifica conferimento incarico	
Conferimento del ..... Prot. ....	
IL CAPO UNITA' AA.GG. E PP.RR.	
DATA	FIRMA

NOTE:

---



---

Prct. n. 1817h  
del 29 SET. 2015

T. Golis  
02/11/15

30 SET. 2015

**DR LUCIANO APREA**  
Medico Competente  
C.so Italia, 304 Taranto  
C.F. PRALCN51B11L049Y  
P.IVA 00343910733

- AD Amministratore Delegato
- DG Direttore Generale
- DA Direttore Amministrativo
- DT Direttore Tecnico
- US Appalti / Contratti
- UC Commerciale / Marketing
- CB Contabilità Bilancio
- ES Esercizio / Sosta
- IS Informatica / Statistica
- UT Manutenzione / Tecnica
- UR Risorse Umane
- UG Amm. Gen. P.P.R.R. SINISTRI
- RAG Ufficio Ragioneria
- STI Staff Qualità

**FATTURA N° 108/2015**

TARANTO, 29 Settembre 2015

55202

**Spett. AMAT SPA**  
**VIA C. BATTISTI, 657**  
**TARANTO**  
**P.IVA/C.F. 00146330733**

**Sorveglianza sanitaria LUG - SET 2015**

€ 7,25 x 479 dipendenti

€ 3.472,75

Esami spirometrici x 12 assunzioni €13,50 x 12

€ 162,00

**TOTALE**

€ 3.634,75

RITENUTA 20%

726,95

BOLLO

2,00

N. RIC. _____	N. IVA <u>2649</u>
DATA DI REGISTR. <u>30 SET 2015</u>	

**NETTO ACCREDITO**

€ 2.909,80

Esente da I.V.A. ai sensi dell'art.10, comma 1, n°18 del D.P.R. 633/72 e successive modificazioni

Prct. n. \_\_\_\_\_  
del 29 SET. 2015

- AD Amministratore Delegato
- DG Direttore Generale
- DA Direttore Amministrativo
- DT Direttore Tecnico
- US Appalti / Contratti
- UC Commerciale / Marketing
- CB Contabilità Bilancio
- ES Esercizio / Sosta
- IS Informatica / Statistica
- UT Manutenzione / Tecnica
- UR Risorse Umane
- UG Amm. Gen. P.P.R.R. SINISTRI
- RAG Ufficio Ragioneria
- STI Staff Qualità



**Dr. LUCIANO APREA**  
Corso Italia, 304  
74100 TARANTO  
Cod. Fisc.: PRALCN 51B11 L049Y  
Partita IVA: 00343910733

*Amat*

ACCREDITARE SU CC

IBAN IT83 H076 0115 8000 0001 0788 743

<b>UFFICIO CONTRATTI E ACQUISTI</b> verifica condizione, ordine e contratto	
Contr. Rep. n° _____ del _____	
Conv. n° _____ del _____	
Determin. A.D. n° _____ del _____	
Delib. C.A. n° _____ del _____	
Data scadenza pagamento _____	
DATA	L'ADDETTO AL RISCONTRO
<b>IL RESP. UNITA' CONTRATTI</b> per supervisione	
DATA	FIRMA

<b>UFFICIO PERSONALE</b> verifica visite di accertamento sanitario del personale	
Data scadenza pagamento _____	
DATA	FIRMA DEL RESPONSABILE
<b>IL RESP. UNITA' PERSONALE</b> per supervisione	
DATA	FIRMA
30/08/2015 <i>[Signature]</i>	
decreto n° 20/2015	
decreto n° 63/2015	

<b>UFFICIO MAGAZZINO</b> verifica quantità, documenti e condizioni contrattuali	
Contr. Rep. n° _____ del _____	
Delib. C.A. n° _____ del _____	
Delib. C.A. n° _____ del _____	
Delib. C.A. n° _____ del _____	
Data scadenza pagamento _____	
DATA	FIRMA DEL RESPONSABILE
<b>IL RESP. UNITA' TECNICA</b> per supervisione	
DATA	FIRMA DEL RESPONSABILE

<b>UFFICIO RAGIONERIA</b> verifica dati contabili	
data scadenza pagamento indicata in fattura _____	
data scadenza di pagamento presunta _____	
DATA	FIRMA DEL RESPONSABILE
30 SET. 2015	<i>[Signature]</i>
<b>IL RESP. UNITA' CONTABILITA' E BILANCIO</b> per supervisione	
DATA	FIRMA

<b>IL CAPO AREA INFORMATICA E STATISTICA</b> verifica dati tecnici	
Data scadenza pagamento _____	
DATA	FIRMA

<b>UFFICIO TECNICO</b> verifica perfetta esecuzione lavori	
Data scadenza pagamento _____	
DATA	FIRMA DEL RESPONSABILE
<b>IL RESPONSABILE UNITA' TECNICA</b> per supervisione	
DATA	FIRMA DEL RESPONSABILE

<b>UNITA' AA.GG. E PP.RR.</b> verifica conferimento incarico	
Conferimento del ..... Prot. ....	
<b>IL CAPO UNITA' AA.GG. E PP.RR.</b>	
DATA	FIRMA

NOTE:
-------

*forse al 31/3/2015 = 428 unità*

DELEGA IRREVOCABILE A: **BANCA MONTE DEI PASCHI DI SIENA S.P.A.**

**MODELLO DI PAGAMENTO UNIFICATO**

AGENZIA **SUCCURSALE DI TARANTO**  
PER L'ACCREDITO ALLA TESORERIA COMPETENTE

PROV. **TA**

**CONTRIBUENTE**

**CODICE FISCALE** 0 | 0 | 1 | 1 | 4 | 6 | 3 | 3 | 0 | 7 | 3 | 3 | | | | |  
cognome, denominazione o ragione sociale

**DATI ANAGRAFICI** **AMAT S.P.A. TARANTO** nome  
data di nascita giorno mes anno  Sesso (M o F)   comune (o Stato estero) di nascita   prov.

**DOMICILIO FISCALE** **TARANTO** **T | A** **CESARE BATTISTI,657**  
via e numero civico

**CODICE FISCALE del coobbligato, erede, genitore, tutore o curatore fallimentare** \_\_\_\_\_ codice identificativo

**SEZIONE ERARIO**

	codice tributo	rateazione/regione/prov./ mese rif.	anno di riferimento	importi a debito versati	importi a credito compensati	
<b>IMPOSTE DIRETTE - IVA</b>	1040	11	2015	9.057,80	0,00	
<b>RITENUTE ALLA FONTE</b>						
<b>ALTRI TRIBUTI ED INTERESSI</b>						
						<b>SALDO (A-B)</b>
<b>TOTALE A</b>				<b>9.057,80 B</b>	<b>0,00</b>	<b>9.057,80</b>

**SEZIONE INPS**

codice sede	causale contribu	matricola INPS/codice INPS/ filiale azienda	periodo di riferimento: da mm/aaaa	anno di riferimento: a mm/aaaa	importi a debito versati	importi a credito compensati	
							<b>SALDO (C-D)</b>
<b>TOTALE C</b>					<b>0,00 D</b>	<b>0,00</b>	<b>0,00</b>

**SEZIONE REGIONI**

codice regione	codice tributo	rateazione/ mese rif.	anno di riferimento	importi a debito versati	importi a credito compensati	
						<b>SALDO (E-F)</b>
<b>TOTALE E</b>				<b>0,00 F</b>	<b>0,00</b>	<b>0,00</b>

**SEZIONE IMU / ALTRI TRIBUTI LOCALI**

codice ente/ codice comune	tr. reb. Rev. v. reb. Acc. Saldo	numero Immobili	codice tributo	rateazione/ mese rif.	anno di riferimento	importi a debito versati	importi a credito compensati	
								<b>SALDO (G-H)</b>
<b>TOTALE G</b>						<b>0,00 H</b>	<b>0,00</b>	<b>0,00</b>

**SEZIONE ALTRI ENTI PREVIDENZIALI E ASSICURATIVI**

codice sede	codice ditta	c.c.	numero di riferimento	causale	importi a debito versati	importi a credito compensati	
							<b>SALDO (I-L)</b>
<b>TOTALE I</b>					<b>0,00 L</b>	<b>0,00</b>	<b>0,00</b>

**SEZIONE INAIL**

codice ente	codice sede	causale contribu	codice posizione	periodo di riferimento: da mm/aaaa	anno di riferimento: a mm/aaaa	importi a debito versati	importi a credito compensati	
								<b>SALDO (M-N)</b>
<b>TOTALE M</b>						<b>0,00 N</b>	<b>0,00</b>	<b>0,00</b>

**SALDO FINALE**

**A.M.A.T. S.p.a.**  
**IL PRESIDENTE** *[firma]*  
**EURO** + **9.057,80**

**ESTREMI DEL VERSAMENTO (DATA/CHILARI/STAB/BANC/POSTE/AGENTE DELLA RISCOSSIONE)**

<b>DATA</b>	<b>CODICE BANCA/POSTE/AGENTE DELLA RISCOSSIONE</b>	Pagamento effettuato con assegno <input type="checkbox"/> bancario/postale
giorno	AZENDA	n.ro _____ <input type="checkbox"/> circolare/vaglia postale
1   6   1   2   2   0   1   5	CAB/SPORTELLO	tratto / emesso su _____
	01030	15801
		cod. ABI _____ CAB _____