

1360/15

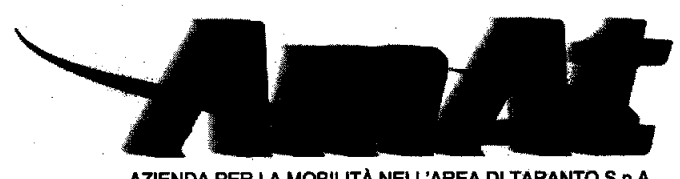

AZIENDA PER LA MOBILITÀ NELL'AREA DI TARANTO S.p.A.

ESERCIZIO 20 15

# ORDINATIVO DI PAGAMENTO

N. 825

DIBENEDETTO MICHELE S.A.S.

MANUTENZ. BUS 560

\_\_\_\_\_

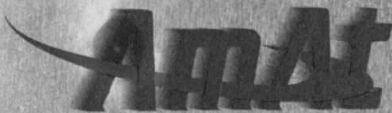

**AZIENDA PER LA MOBILITA' NELL'AREA DI TARANTO S.p.A.**

Sede legale ed amministrativa: 74100 TARANTO - Via C. Battisti, 657  
Telefono 09973561 (5 linee urbane) - Fax 0997794247  
Codice fiscale, Partita IVA e n° di iscrizione al Registro delle Imprese di Taranto 00146330733  
Capita Sociale sottoscritto: € 5.497.272,00 - Capitale Sociale versato: € 8.381.881,75

**ORDINATIVO DI PAGAMENTO**

GESTIONE	ESERCIZIO	N. ORDINATIVO	DATA	COD.CASSA	COD.CASSA	IMPORTO ORDINATIVO
	0	825	25/06/2015			€ 5.998,37

**IL CASSIERE  
PAGHERA'  
LA SOMMA DEL PRESENTE ORDINATIVO DI PAGAMENTO  
A FAVORE DI:**

**DIBENEDETTO MICHELE & C. s.a.s.**

via Callano, 5/7/56/58  
70051 BARLETTA (BA)  
Partita IVA: 04484740727  
CC 03.18;24.135

DICONSI EURO: **cinquemilanovecentonovantotto,37**

PAGAMENTO: **RIMESSA DIRETTA 90 GIORNI**

**BANCA MONTE DEI PASCHI DI SIENXXXXXXXXXX**

**IBAN: IT39U010304135000000909673**

**CAUSALE DEL PAGAMENTO**

MANUT.BUS AZ.560

PAGAMENTO FATTURE N.

1106/16 **CIG 2851171C36**

<b>IMPORTO LORDO</b>	€	5.998,37
<b>TOTALE RITENUTE</b>	€	0,00
<b>IMPORTO</b>	€	5.998,37



<b>RISULTANZE DELLA GESTIONE DI CASSA</b>	<b>IMPORTO LORDO</b>	€	5.998,37	CASSA
	<b>PREVISIONE</b>	€	0,00	CASSA
	<b>PROG. ORDINATIVI EMESSI</b>	€	0,00	CASSA
	<b>DISPONIBILITA'</b>	€	0,00	CASSA
<b>ESTREMI DELIBERA</b>	63/09			

VISTO CONTABILITA'

IL DIRIGENTE AMM.VO

IL DIRETTORE

IL PRESIDENTE



1952-11-13

g

W

W

W

W

W

BANCA MONTE DEI PASCHI DI SIENA SPA  
FILIALE 9601 TARANTO  
IBAN BENEFICIARIO: IT39001030413500600000909673  
NR.SCT: 94561261 CBQ: 29478131409  
DATA ORDINE: 30.06.2015  
TRANSACTION ID: 29478131409010304815001158001T  
ORDINANTE: AZIENDA PER LA MOBILITA' NELL'AREA DI TA  
VIA CESARE BATTISTI 657  
TARANTO  
BANCA DEST: MONTE DEI PASCHI DI SIENA  
BARLETTA

BENEFICIARIO: MICHELE DIBENEDETTO & C. S.A.S.  
VIA CALLANO 58  
BARLETTA

DT REG : 30.06.2015

IMPORTO: 5.998,37

NOTE: FATT 1106 16 CIG Z851I71C36

MANDATO NUM. 825

GRUPPO BANCARIO MONTE PASCHI SIENA - BANCA 1030.6 -GRUPPO 10

GRUPPO BANCA MONTI PASCHI SIENA - BANCA 105016 - GRUPPO 105

MANDATO NUM. 875

NOTE: LAI 100 15 016 18111016

DT. REG. 1 20.00.2016

BANCA MONTI PASCHI

W. G. G. G. G. G.

REPERICIA DI MONTI PASCHI SIENA S.p.A.

REPERICIA DI MONTI PASCHI SIENA S.p.A.

**AZIENDA PER LA MOBILITA' NELL'AREA DI TARANTO S.p.A.**

Sede legale ed amministrativa: 74100 TARANTO - Via C. Battisti, 657  
 Telefono 09973561 (5 linee urbane) - Fax 0997794247  
 Codice fiscale: Partita IVA e n° di iscrizione al Registro delle Imprese di Taranto 00146330733  
 Capitale Sociale sottoscritto: € 5.497.272,00 - Capitale Sociale versato: € 8.381.881,75

**ORDINATIVO DI PAGAMENTO**

GESTIONE	ESERCIZIO	N. ORDINATIVO	DATA	COD.CASSA	COD.CASSA	IMPORTO ORDINATIVO
	0	825	25/06/2015			€ 5.998,37

**IL CASSIERE  
 PAGHERA'  
 LA SOMMA DEL PRESENTE ORDINATIVO DI PAGAMENTO  
 A FAVORE DI:**

**DIBENEDETTO MICHELE & C. s.a.s.**

via Callano, 5/7/56/58  
 70051 BARLETTA (BA)  
 Partita IVA: 04484740727  
 CC 03.18;24.135

DICONSI EURO: cinquemilanovecentonovantotto,37

PAGAMENTO: RIMESSA DIRETTA 90 GIORNI

BANCA MONTE DEI PASCHI DI SIENXXXXXXXXXX

IBAN: IT39U010304135000000909673

**CAUSALE DEL PAGAMENTO**

MANUT.BUS AZ.560

PAGAMENTO FATTURE N.

1106/16 CIG Z8S11F1C36

<b>IMPORTO LORDO</b>	€	5.998,37
<b>TOTALE RITENUTE</b>	€	0,00
<b>IMPORTO</b>	€	5.998,37

		CASSA	CASSA
<b>RISULTANZE          DELLA GESTIONE DI CASSA</b>	<b>IMPORTO LORDO</b>	€ 5.998,37	
	<b>PREVISIONE</b>	€ 0,00	
	<b>PROG. ORDINATIVI EMESSI</b>	€ 0,00	
	<b>DISPONIBILITA'</b>	€ 0,00	
<b>ESTREMI DELIBERA</b>			
63/09			

VISTO CONTABILITA'

IL DIRIGENTE AMM.VO

IL DIRETTORE

IL PRESIDENTE

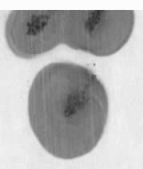

••

•

RESEARCH

40

1952

# DIBENEDETTO

Michele Dibenedetto & C. s.a.s.

Ricambi Originali  
Assistenza IVECO

www.dibenedettos.it  
e-mail: marketing@dibenedettos.it  
magazzino@dibenedettos.it  
ecommerce.dibenedettos.it

I - 76121 BARLETTA  
Sede legale: Via Callano, 58

**certi W**  
ISO 14001:2004 CERT. N. IT-13.0002.EMS

**CERTIFIED IONet MANAGEMENT SYSTEM**

**ESQ**

**ACCREDIA**  
ISO 9001:2008 CERT. N. IT-37254 ISO 9001:2008 CERT. N. 8188.MICH

www.imq.it

**NATO**  
AQAP-2120  
CLA - Q - 2000 N. 63/2004  
NCAE CODICE NATO AD137  
Azienda Fondata nel 1964

Direzione e Amministrazione:  
Tel. 0883.3461.12 - 0883.334.597 - 0883.338.318  
Mail: amministrazione@dibenedettos.it  
Officine Via San Marco, 30/32/34/36/38 - Tel. 0883.531.634 - 0883.531.632  
Officine Via Callano, 57/56/58 - Tel. 0883.3461.16 - 0883.3461.30  
Mail: lavorazioni@dibenedettos.it - Fax 0883.348.435  
Magazzino: Tel. 0883.3461.20 / 21 / 22 - Fax 0883.3461.70

C.C.I.A.A. Bari N° 318380 - Part. IVA 04484740727  
Iscr. Trib. di Trani N° 12079 Reg. Soc. - Capitale Soc. € 728.204,23 i.v.

CODICI IVA 152: ESENTE ART. 10 - 108: NON IMP. ART. 8 - 101: NON IMP. ART. 15 - 153: NON IMP. ART. 9 - 110: NON IMP. ART. 19 e 2.

Informativa D.Lgs. 196/03 e s.m. e l.: TUTELA DELLA PRIVACY - Vi informiamo che i Vs. dati anagrafici sono inseriti in una ns. banca dati e vengono utilizzati per fini amministrativi e per adempimento di obblighi di legge.

DOCUMENTO N. 1106/16 DEL 18/11/14 DESTINATARIO A.M.A.T SPA

TIPO DOCUMENTO FATTURA RIC.FISCALE

CODICE INTERNO 10 9 7974 PARTITA IVA / CODICE FISCALE 00146380733

VIA C.BATTISTI, 657  
74100 TARANTO

00, 2000, 00/16 TA

COMMESSA	MOD. VEICOLO	TARGA	TELAIO	NUMERO FOGLIO
BU 1610	CITYCLASS CURSOR 5	D6438BF 120	6006841	1

CODICE ARTICOLO	DESCRIZIONE	QUANTITÀ	PREZZO UNIT.	SCONTO	IMPORTO	AL.
INCONVENIENTE A	VS.DDT.N.1093/2014 - CARROZZERIA - VS.AUTOR.DEL 29/10/2014 - PROT.21321/UT					
500394890	STAFFA DI FISSAGGIO	2,000	23,50	40,00	28,20	22
5006221081	SPORTELLO	1,000	97,50	40,00	58,50	22
5006221133	PARAURTI PLASTICA	1,000	905,00	50,00	452,50	22
99441249	RIVESTIMENTO	1,000	950,00	40,00	570,00	22
99450022	CERNIERA	1,000	170,00	35,00	110,50	22
5006218166	SPORTELLO	1,000	1.590,00	45,00	874,50	22
99440136	PARABREZZA	1,000	1.540,00	55,00	693,00	22
500373628	GUARNIZIONE TENUTA C	1,000	178,00	40,00	106,80	22
5010522281	SIGLA	1,000	52,50	35,00	34,13	22
99459864	SPAZZOLA TERGICRISTA	2,000	72,00	60,00	57,60	22
99442684	MOSTRINA	1,000	105,00	35,00	68,25	22
99442685	MOSTRINA	1,000	97,00	35,00	63,05	22
42556227	COPPA	1,000	16,90	35,00	10,99	22
NC	KIT SIGILLANTE	6,000	15,00		90,00	22
NC	KIT MATERIALE DI CONSUMO	1,000	150,00		150,00	22
L 117	S-R CRUSCOTTO PER RADDRIZZ.PARETE ANTER. S-R PARABREZZA PER SOST; S-R RIVESTIMENTO PARABREZZA PER SOST; S-R SPORTELLO ANTERIORE PER SOST; S-R SUPPORTO RIVESTIMENTO ANTERIORE PER SOST; S-R PARAURTI ANTERIORE PER SOST; RADDRIZZ.STAFFE PER FISSAGGIO PARAURTI	75,00	20,00		1.500,00	22

**AmAt**  
Azienda per la mobilità nell'area di Taranto

Prat. n. **228h4**  
de **24 NOV. 2014**

AD Amministratore Delegato   
DG Direttore Generale   
DA Direttore Amministrativo   
DT Direttore Tecnico   
UAP Appalti / Contratti

## IVECO

Il mondo del trasporto

CONDIZIONI DI PAGAMENTO	BANCA D'APPOGGIO	SCONTO	SEGRE
T.R./R. B.	TOTALE MERCE	BOLLA TRATTA	IMPOSTA
	SPESE VARIE	SCONTO	TOTALE IMPOSTA
	SPESE INCASSO	TOTALE NETTO	TOTALE DOCUMENTO

NOTE LUOGO DI DESTINAZIONE

RICEVUTA FISCALE  
FATTURA (Ricevuta Fiscale)  
(D.M. 02/07/80 - Legge 30/12/1991, n. 413 - D.M 30/3/92)

XRF 116133 /13

CORRISPETTIVO PAGATO

FIRMA DEL CLIENTE

**Assistenza Non-Stop (24h)**

**CHRONO SERVICE Daily Assistenza Specialistica**

**IVECO SERVICE**

**PROFESSIONISTI AL SERVIZIO DEL CLIENTE**

**OFFICINE ISOLU**

CONDIZIONI GENERALI DI VENDITA: 1) Le riparazioni si intendono effettuate contro pagamento a mezzo tratta autorizzata. 2) In caso di ritardato pagamento Vi saranno addebitati interessi di mora al tasso corrente bancario. 3) Il controllo eseguito dal cliente o dal suo incaricato all'atto della riconsegna dell'automezzo riparato esclude ogni reclamo, per qualsiasi ragione, circa le riparazioni eseguite. 4) Il materiale sostituito e non ritirato alla consegna dell'automezzo viene senz'altro passato al rottame. 5) Ogni eventuale reclamo od eccezione deve essere sollevato, quindi prima della riconsegna dell'automezzo. 6) Eventuali diverse modalità concordate non comporteranno deroga alla competenza del foro di Trani.

DIRITTO DI RITENZIONE: Le riparazioni si pagano alla consegna. In caso di mancato pagamento eserciteremo il diritto di ritenzione ai sensi dell'art. 2756 del Codice Civile. L'autoveicolo sarà trattenuto.





Direzione e Amministrazione:  
 0883.3461.12 - 0883.334.597 - 0883.338.318  
 Mail: amministrazione@dibenedettos.it  
 Officine Via San Marco, 30/32/34/36/38 - Tel. 0883.531.634 - 0883.531.632  
 Officine Via Callano, 5/7/56/58 - Tel. 0883.3461.16 - 0883.3461.30  
 Mail: lavorazioni@dibenedettos.it - Fax 0883.348.435  
 Magazzino: Tel. 0883.3461.20 / 21 / 22 - Fax 0883.3461.70

# DIBENEDETTO

Michele Dibenedetto & C. s.a.s.

Ricambi Originali  
 Assistenza IVECO

www.dibenedettos.it  
 e-mail: marketing@dibenedettos.it  
 magazzino@dibenedettos.it  
 ecommerce.dibenedettos.it

**certi** W  
 CERTIFIED MANAGEMENT SYSTEM  
 Net  
 ACCREDIA  
 ISO 9001:2008 CERT. N. IT - 37254 ISO 9001:2008 CERT. N. 8165 MCH  
 www.imq.it  
 NATO  
 AQAP-2120  
 CLA - Q - 2000 N. 63/2004  
 NCAGE CODICE NATO AD137  
 Azienda Fondata nel 1964

C.C.I.A.A. Bari N° 318380 - Part. IVA 04484740727  
 Iscr. Trib. di Trani N° 12079 Reg. Soc. - Capitale Soc. € 728.204,23 i.v.

I - 76121 **BARLETTA**  
 Sede legale: Via Callano, 58

CODICI IVA 152: ESENTE ART. 10 - 108: NON IMP. ART. 8 - 101: NON IMP. ART. 15 - 153: NON IMP. ART. 9 - 110: NON IMP. ART. 19 e 2.  
 Informativa D.Lgs. 196/03 e s.m. e l.: **TUTELA DELLA PRIVACY** - Vi informiamo che i Vs. dati anagrafici sono inseriti in una ns. banca dati e vengono utilizzati per fini amministrativi e per adempimento di obblighi di legge.

DOCUMENTO N. 1106/16 DEL 18/11/14 DESTINATARIO A.M.A.T SPA  
 TIPO DOCUMENTO FATTURA RIC.FISCALE  
 CODICE INTERNO 10 9 7974 PARTITA IVA / CODICE FISCALE 00146330733  
 VIA C.BATTISTI, 657  
 74100 T A R A N T O TA

COMMESSA BU 1610	MOD. VEICOLO CITYCLASS CURSOR 5	TARGA DG438BF 120	KM	TELAIO 6006841	NUMERO FOGLIO 2
------------------	---------------------------------	-------------------	----	----------------	-----------------

CODICE ARTICOLO	DESCRIZIONE	QUANTITÀ	PREZZO UNIT.	SCONTO	IMPORTO	AL.
	ANTERIORE; PREPARAZIONE E VERNICIATURA PARTI RIPARATE E RICAMBI SOSTITUITI,  Contr. Smaltimento Rifiuti 1 %				48,68	22

N. RIC. .... | N. IVA 3346  
 DATA DI REGISTR. 26 NOV. 2014

# DIBENEDETTO®

## IVECO

Il mondo del trasporto

CONDIZIONI DI PAGAMENTO RIMESSA DIRETTA 90gg. D.F.		BANCA D'APPOGGIO		SCONTO	
T.R./R. B. 18/02/15	5.998,37	TOTALE MERCE 4.868,02	BOLLA TRATTA	IMPONIBILE 4.916,70	AL. IMPOSTA 22 1.081,67
		SPESE VARIE 48,68	SCONTO		TOTALE IMPONIBILE 4.916,70
		SPESE INCASSO	TOTALE NETTO 4.916,70		TOTALE IMPOSTA 1.081,67
					TOTALE DOCUMENTO 5.998,37

NOTE LUOGO DI DESTINAZIONE I D E M

RICEVUTA FISCALE FATTURA (Ricevuta Fiscale)  
 (D.M. 02/07/80 - Legge 30/12/1991, n. 413 - D.M 30/3/92)  
 XRF 116134 /13

CORRISPETTIVO PAGATO

FIRMA DEL CLIENTE

Assistenza Non-Stop (24h)  
 CHROMO SERVICE Daily Assistenza Specialistica  
 IVECO SERVICE  
 PROFESSIONISTI AL SERVIZIO DEL CLIENTE  
 OFFICINE ISOLU FONTANILE

**CONDIZIONI GENERALI DI VENDITA:** 1) Le riparazioni si intendono effettuate contro pagamento a mezzo tratta autorizzata. 2) In caso di ritardato pagamento Vi saranno addebitati interessi di mora al tasso corrente bancario. 3) Il controllo eseguito dal cliente o dal suo incaricato all'atto della riconsegna dell'automezzo riparato esclude ogni reclamo, per qualsiasi ragione, circa le riparazioni eseguite. 4) Il materiale sostituito e non ritirato alla consegna dell'automezzo viene senz'altro passato al rottame. 5) Ogni eventuale reclamo od eccezione deve essere sollevato, quindi prima della riconsegna dell'automezzo. 6) Eventuali diverse modalità concordate non comporteranno deroga alla competenza del foro di Trani.

**DIRITTO DI RITENZIONE:** Le riparazioni si pagano alla consegna. In caso di mancato pagamento eserciteremo il diritto di ritenzione ai sensi dell'art. 2756 del Codice Civile. L'autoveicolo sarà trattenuto



**DIREZIONE E AMMINISTRAZIONE:**  
 Tel. 0883.3461.12 - 0883.334.597 - 0883.338.318  
 Mail: [amministrazione@dibenedettos.it](mailto:amministrazione@dibenedettos.it)  
 Uffice Via San Marco, 30/32/34/36/38 - Tel. 0883.531.634 - 0883.531.632  
 Uffice Via Callano, 57/56/58 - Tel. 0883.3461.16 - 0883.3461.30  
 Mail: [lavorazioni@dibenedettos.it](mailto:lavorazioni@dibenedettos.it) - Fax 0883.348.435  
 Magazzino: Tel. 0883.3461.20/21/22 - Fax 0883.3461.70

# DIBENEDETTO®

Michele Dibenedetto & C. s.a.s.

Ricambi Originali  
Assistenza IVECO

[www.dibenedettos.it](http://www.dibenedettos.it)  
 e-mail: [marketing@dibenedettos.it](mailto:marketing@dibenedettos.it)  
[magazzino@dibenedettos.it](mailto:magazzino@dibenedettos.it)  
[ecommerce.dibenedettos.it](http://ecommerce.dibenedettos.it)

**certi** W  
 ISO 14001:2004 CERT. N. 11.13.0003.0005  
**CERTIFIED**  
**IONet**  
 MANAGEMENT SYSTEM  
**ACCREDIA**  
 ISO 9001:2008 CERT. N. 11-37354  
 ISO 9001:2008 2141 B. 11  
**www.imq.it**  
**NATO**  
 AQAP-2120  
 CLA - Q - 2000 N. 63/2  
 NCAE CODICE NATO AD  
 Azienda Fondata nel 19

C.C.I.A.A. Bari N° 318380 - Part. IVA 04484740727  
 Iscr. Trib. di Trani N° 12079 Reg. Soc. - Capitale Soc. € 728.204,23 i.v.

I - 76121 **BARLETTA**  
 Sede legale: Via Callano, 58

CODICI IVA 152: ESENTE ART. 10 - 108: NON IMP. ART. 8 - 101: NON IMP. ART. 15 - 153: NON IMP. ART. 9 - 110: NON IMP. ART. 19 e 2.  
 Informativa D.Lgs. 198/03 e s.m. e l.: **TUTELA DELLA PRIVACY** - Vi informiamo che i Vs. dati anagrafici sono inseriti in una ns. banca dati e vengono utilizzati per fini amministrativi e per adempimento di obblighi di legge.

24 NOV. 2014

DOCUMENTO N. 1106/16 DEL 18/11/14 DESTINATARIO R.M.A.T SPA  
 TIPO DOCUMENTO FATTURA RIC.FISCALILE  
 VIA D.BATTISTI, 657  
 74100 TARRANTO TA

CODICE INTERNO 1037974 PARTITA IVA / CODICE FISCALE 00146330732  
 COMMESSA EU 1610 MOD. VEICOLO CITYCLASS CURSOR 5 TARGA DB438BF 120 KM TELAIO 6006841 NUMERO FOGLIO 1

CODICE ARTICOLO	DESCRIZIONE	QUANTITA'	PREZZO UNIT.	SCONTO	IMPORTO
INCONVENIENTE A	VS.DDT.N.1098/2014 - CARROZZERIA - VS.AUTOR.DEL 29/10/2014 - PROT.21221/UT				
500394890	STAFFA DI FISSAGGIO	2,000	28,50	40,00	26,20
5006221081	SPORTELLO	1,000	97,50	40,00	57,50
5006221188	PARAURTI PLASTICA	1,000	905,00	50,00	452,50
99441249	RIVESTIMENTO	1,000	950,00	40,00	570,00
99450022	CERNIERA	1,000	170,00	35,00	110,50
5006218166	SPORTELLO	1,000	1.590,00	45,00	874,50
99440136	PARABREZZIA	1,000	1.540,00	55,00	633,00
500373628	GUARNIZIONE TENUTA C	1,000	178,00	40,00	106,80
5010522281	SIGLA	1,000	52,50	35,00	34,13
99459864	SPAZZOLA TERGIORISTA	2,000	72,00	60,00	57,60
99442684	MOSTRINA	1,000	105,00	35,00	68,25
99442685	MOSTRINA	1,000	97,00	35,00	63,05
42556227	COPPA	1,000	16,90	35,00	10,99
NC	KIT SIGILLANTE	1,000	15,00		30,00
NC	KIT MATERIALE DI CONSUMO	1,000	150,00		150,00
L 117	S-R CRUSCOTTO PER RADDRIZZ.PARABREZZIA	75,00	20,00		1.500,00
	S-R PARABREZZIA PER SOSTA				
	S-R RIVESTIMENTO PARABREZZIA PER SOSTA				
	S-R SPORTELLO ANTERIORE PER SOSTA				
	S-R SUPPORTO RIVESTIMENTO ANTERIORE PER SOSTA				
	S-R PARAURTI ANTERIORE PER SOSTA				
	RADDRIZZ.STAFFE PER FISSAGGIO PARAURTI				

## IVECO

Il mondo del trasporto

CONDIZIONI DI PAGAMENTO		BANCA D'APPoggio		SCONTO	
T.R./R. B.		TOTALE MERCE	BOLLA TRATTA	AL	IMPOSTA
		SPESE VARIE	SCONTO		
		SPESE INCASSO	TOTALE NETTO		
NOTE		LUOGO DI DESTINAZIONE			

**RICEVUTA FISCALE**  
**FATTURA (Ricevuta Fiscale)**  
 (D.M. 02/07/80 - Legge 30/12/1991, n. 413 - D.M 30/03/92)

XRF 116133 /13

CORRISPETTIVO PAGATO

FIRMA DEL CLIENTE



**CONDIZIONI GENERALI DI VENDITA:** 1) Le riparazioni si intendono effettuate contro pagamento a mezzo tratta autorizzata. 2) In caso di ritardo di pagamento saranno addebitati interessi di mora al tasso corrente bancario. 3) Il controllo eseguito dal cliente o dal suo incaricato all'atto della riconsegna dell'auto riparato esclude ogni reclamo, per qualsiasi ragione, circa le riparazioni eseguite. 4) Il materiale sostituito e non ritirato alla consegna dell'automobile, senza altro passaggio al rottame. 5) Ogni eventuale reclamo od eccezione deve essere sollevato, quindi prima della riconsegna dell'automobile. 6) Eventuali modalità concordate non comporteranno deroga alla competenza del foro di Trani.

OTTEWILLE

5 P. HOUR SUN

MARK  
95255

- 01
- 02
- 03
- 04
- 05
- 06
- 07
- 08
- 09
- 10
- 11
- 12
- 13
- 14
- 15
- 16
- 17
- 18
- 19
- 20
- 21
- 22
- 23
- 24
- 25
- 26
- 27
- 28
- 29
- 30
- 31
- 32
- 33
- 34
- 35
- 36
- 37
- 38
- 39
- 40
- 41
- 42
- 43
- 44
- 45
- 46
- 47
- 48
- 49
- 50
- 51
- 52
- 53
- 54
- 55
- 56
- 57
- 58
- 59
- 60
- 61
- 62
- 63
- 64
- 65
- 66
- 67
- 68
- 69
- 70
- 71
- 72
- 73
- 74
- 75
- 76
- 77
- 78
- 79
- 80
- 81
- 82
- 83
- 84
- 85
- 86
- 87
- 88
- 89
- 90
- 91
- 92
- 93
- 94
- 95
- 96
- 97
- 98
- 99
- 100

**D**  
 Direzione e Amministrazione:  
 Tel. 0883.3461.12 - 0883.334.597 - 0883.338.318  
 Mail: amministrazione@dibenedettos.it  
 Officine Via San Marco, 30/32/34/36/38 - Tel. 0883.531.634 - 0883.531.632  
 Officine Via Callano, 5/7/56/58 - Tel. 0883.3461.16 - 0883.3461.30  
 Mail: lavorazioni@dibenedettos.it - Fax 0883.348.435  
 Magazzino: Tel. 0883.3461.20 / 21 / 22 - Fax 0883.3461.70

# DIBENEDETTO®

Michele Dibenedetto & C. s.a.s.

Ricambi Originali  
 Assistenza IVECO

www.dibenedettos.it  
 e-mail: marketing@dibenedettos.it  
 magazzino@dibenedettos.it  
 ecommerce.dibenedettos.it

**certi W**  
ISO 9001:2004 CERT. N. IT 13.0002.2001

**CERTIFIED**  
**Net**  
MANAGEMENT SYSTEMS

**ACCREDIA**  
ISO 9001:2004 CERT. N. IT 17124

**CSC**  
www.imq.it

**NATO**  
 AQAP-2120  
 CLA - Q - 2000 N. 63/200-  
 NCAE CODICE NATO AD13  
 Azienda Fondata nel 196

S.C.I.A.A. Bari N° 318380 - Part. IVA 04484740727  
 scr. Trib. di Trani N° 12079 Reg. Soc. - Capitale Soc. € 728.204,23 i.v.

I - 76121 **BARLETTA**  
 Sede legale: Via Callano, 58

CODICI IVA 152: ESENTE ART. 10 - 108: NON IMP. ART. 8 - 101: NON IMP. ART. 15 - 153: NON IMP. ART. 9 - 110: NON IMP. ART. 19 e 2.  
 Informativa D.Lgs. 196/03 e s.m. e i.: **TUTELA DELLA PRIVACY** - Vi informiamo che i Vs. dati anagrafici sono inseriti in una ns. banca dati e vengono utilizzati per fini amministrativi e per adempimento di obblighi di legge.

DOCUMENTO N. 1106/16 DEL 18/11/14 DESTINATARIO A.M.A.T SPA  
 TIPO DOCUMENTO FATTURA RIC.FISCALE  
 VIA C.BATTISTI, 657  
 74100 T A R A N T O TA

CODICE INTERNO	10 5 7974	PARTITA IVA / CODICE FISCALE	00146350733
COMMESSA	BU 1610	MOD. VEICOLO	CITYCLASS CURSOR 5
		TARGA	064358F 120
		KM	
		TELAIO	6006341
		NUMERO FOGLIO	2

CODICE ARTICOLO	DESCRIZIONE	QUANTITÀ	PREZZO UNIT.	SCONTO	IMPORTO	A
	ANTERIORE; PREPARAZIONE E VERNICIATURA PARTI RIPARATE E RICAMBI SOSTITUITI.  Contn. Smaltimento Rifiuti 1 %				48,68	EE

## IVECO

Il mondo del trasporto

CONDIZIONI DI PAGAMENTO		BANCA D'APPOGGIO		SCONTO	
RIMESSA DIRETTA 90gg. D.F.					
T.R./R. B.	TOTALE MERCE	BOLLA TRATTA	IMPONIBILE	AL.	IMPOSTA
18/02/15	5.998,37		4.916,70	EE	1.081,67
	SPESE VARIE	SCONTO			
	48,68		4.916,70		
	SPESE INCASSO	TOTALE NETTO			
		4.916,70			
NOTE			LUOGO DI DESTINAZIONE		
			I D E M		5998,37

**RICEVUTA FISCALE**  
**FATTURA (Ricevuta Fiscale)**  
 (D.M. 02/07/80 - Legge 30/12/1991, n. 413 - D.M. 30/3/92)

XRF 116134 /13

CORRISPETTIVO PAGATO

FIRMA DEL CLIENTE

**Assistenza Non-Stop (24h)**

**CHRONO SERVICE Daily** Assistenza Specialista

**IVECO SERVICE**

**PROFESSIONISTI** AL SERVIZIO DEL CLIENTE

**OFFICIAL IBSOL**

**CONDIZIONI GENERALI DI VENDITA:** 1) Le riparazioni si intendono effettuate contro pagamento a mezzo tratta autorizzata. 2) In caso di ritardo pagamenti saranno addebitati interessi di mora al tasso corrente bancario. 3) Il controllo eseguito dal cliente o dal suo incaricato all'atto della ricezione dell'automezzo riparato esclude ogni reclamo, per qualsiasi ragione, circa le riparazioni eseguite. 4) Il materiale sostituito e non ritirato alla consegna dell'automezzo va senz'altro passato al rottame. 5) Ogni eventuale reclamo od eccezione deve essere sollevato, quindi prima della riconsegna dell'automezzo. 6) Eventuali altre modalità concordate non comporteranno deroga alla competenza dei fori di Trani.

INVIARE IL COUPON A: DIREZIONE DIBEMEDELIO, VIA S. PIETRO 10, 00187 ROMA, ITALIA

COMPILARE IL COUPON E INVIARE A: DIREZIONE DIBEMEDELIO, VIA S. PIETRO 10, 00187 ROMA, ITALIA

Nome e Cognome \_\_\_\_\_  
Via \_\_\_\_\_  
C.A.P. \_\_\_\_\_  
Città \_\_\_\_\_  
Prov. \_\_\_\_\_  
Tel. \_\_\_\_\_  
E-mail \_\_\_\_\_  
Professione \_\_\_\_\_



PER INFORMAZIONI E PER IL COUPON  
INVIARE A: DIREZIONE DIBEMEDELIO

VIA S. PIETRO 10  
00187 ROMA, ITALIA  
TEL. 06 47811111  
E-MAIL: [info@dibemedelio.it](mailto:info@dibemedelio.it)  
**DIBEMEDELIO**



Direzione e Amministrazione:  
Tel: 0883.3461.12 - 0883.334.597 - 0883.338.318  
Mail: amministrazione@dibenedettos.it  
Officine Via San Marco, 30/32/34/36/38 - Tel. 0883.531.634 - 0883.531.632  
Officine Via Callano, 5/7/56/58 - Tel. 0883.3461.16 - 0883.3461.30  
Mail: lavorazioni@dibenedettos.it - Fax 0883.348.435  
Magazzino: Tel. 0883.3461.20 / 21 / 22 - Fax 0883.3461.70

# DIBENEDETTO

Michele Dibenedetto & C. s.a.s.

Ricambi Originali  
Assistenza IVECO

www.dibenedettos.it  
e-mail: marketing@dibenedettos.it  
magazzino@dibenedettos.it  
ecommerce.dibenedettos.it

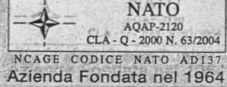
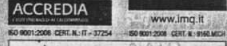

C.C.I.A.A. Bari N° 318380 - Part. IVA 04484740727  
Iscr. Trib. di Trani N° 12079 Reg. Soc. - Capitale Soc. € 728.204,23 i.v.

I - 76121 BARLETTA  
Sede legale: Via Callano, 58

CODICI IVA 152: ESENTI ART. 10 - 108: NON IMP. ART. 8 - 101: NON IMP. ART. 15 - 153: NON IMP. ART. 9 - 110: NON IMP. ART. 19 e 2.

Informativa D.Lgs. 196/03 e s.m. e L. TUTELA DELLA PRIVACY - Vi informiamo che i Vs. dati anagrafici sono inseriti in una ns. banca dati e vengono utilizzati per fini amministrativi e per adempimento di obblighi di legge.

DOCUMENTO N. 1106/16 DEL 18/11/14 DESTINATARIO A.M.A.T SPA

TIPO DOCUMENTO FATTURA RIC.FISCALE OFFICINE UNITA SAN MARCO

VIA C.BATTISTI, 657  
74100 TARANTO 00,2000,00/16 TA

CODICE INTERNO 10 9 7974 PARTITA IVA / CODICE FISCALE 00146330793

COMMESSA BU 1610 MOD. VEICOLO CITYCLASS CURSOR 5 TARGA DB438BF 120 TELAIO 6006841 NUMERO FOGLIO 1

CODICE ARTICOLO	DESCRIZIONE	QUANTITA	PREZZO UNIT.	SCONTO	IMPORTO	AL.
INCONVENIENTE A	VS.DDT.N.1093/2014 - CARROZZERIA -					
	VS.AUTOR.DEL 29/10/2014 - PROT.21321/UT					
500394890	STAFFA DI FISSAGGIO	2,000	23,50	40,00	28,20	22
5006221081	SPORTELLO	1,000	97,50	40,00	58,50	22
5006221193	PARAURTI PLASTICA	1,000	905,00	50,00	452,50	22
99441249	RIVESTIMENTO	1,000	950,00	40,00	570,00	22
99450022	CERNIERA	1,000	170,00	35,00	110,50	22
5006218166	SPORTELLO	1,000	1.590,00	45,00	874,50	22
99440136	PARABREZZA	1,000	1.540,00	55,00	693,00	22
500373628	GUARNIZIONE TENUTA C	1,000	178,00	40,00	106,80	22
5010522281	SIGLA	1,000	52,50	35,00	34,13	22
99459864	SPAZZOLA TERGICRISTA	2,000	72,00	60,00	57,60	22
99442684	MOSTRINA	1,000	105,00	35,00	68,25	22
99442685	MOSTRINA	1,000	97,00	35,00	63,05	22
42556227	COPPA	1,000	16,90	35,00	10,99	22
NC	KIT SIGILLANTE	6,000	15,00		90,00	22
NC	KIT MATERIALE DI CONSUMO	1,000	150,00		150,00	22
L 117	S-R CRUSCOTTO PER RADDRIZZ.PARETE ANTER.	75,00	20,00		1.500,00	22
	S-R PARABREZZA PER SOST;					
	S-R RIVESTIMENTO PARABREZZA PER SOST;					
	S-R SPORTELLO ANTERIORE PER SOST;					
	S-R SUPPORTO RIVESTIMENTO ANTERIORE PER SOST;					
	S-R PARAURTI ANTERIORE PER SOST;					
	RADDRIZZ.STAFFE PER FISSAGGIO PARAURTI					



Azienda per la mobilità nell'area di Taranto

Prot. n. 22844  
del 24 NOV, 2014

- AD: Amministratore Delegato
- DG: Direttore Generale
- DA: Direttore Amministrativo
- DT: Direttore Tecnico
- UA: Appalti / Contratti

## IVECO

Il mondo del trasporto

CONDIZIONI DI PAGAMENTO		BANCA D'APPOGGIO		SCONTO	
T.R./R. B.	TOTALE MERCE	BOLLA TRATTA	IMPONIBILE	UES	ESERCIZIO / SOSTA
	SPESE VARIE	SCONTO		UIS	Informatica / Statistica
	SPESE INCASSO	TOTALE NETTO		UAT	Manutenzione / Tecnica
				URU	Risorse Umane
				USG	Attività Gen. PRRR. SINISTRI
				RAG	Ufficio Ragioneria
				STQ	Staff Qualità
NOTE					

RICEVUTA FISCALE FATTURA (Ricevuta Fiscale) XRF 116133 /13  
(D.M. 02/07/80 - Legge 30/12/1991, n. 413 - D.M 30/3/92)

CORRISPETTIVO PAGATO

FIRMA DEL CLIENTE

Assistenza Non-Stop (24h) | Assistenza Specialistica | IVECO SERVICE | PROFESSIONISTI A SERVIZIO DEL CLIENTE | OFFICINE ISULI TARANTO

CONDIZIONI GENERALI DI VENDITA: 1) Le riparazioni si intendono effettuate contro pagamento a mezzo tratta autorizzata. 2) In caso di ritardo pagamento Vi saranno addebitati interessi di mora al tasso corrente bancario. 3) Il controllo eseguito dal cliente o dal suo incaricato all'atto della riconsegna dell'automezzo riparato esclude ogni reclamo, per qualsiasi ragione, circa le riparazioni eseguite. 4) Il materiale sostituito e non ritirato alla consegna dell'automezzo viene senz'altro passato al rottame. 5) Ogni eventuale reclamo od eccezione deve essere sollevato, quindi prima della riconsegna dell'automezzo. 6) Eventuali diverse modalità concordate non comporteranno deroga alla competenza del foro di Trani.

DIRITTO DI RITENZIONE: Le riparazioni si pagano alla consegna in base di mandato ricevuto dal cliente. Le parti sostituite sono di proprietà della DIBENEDETTO e restano a disposizione del cliente.



**UFFICIO CONTRATTI E ACQUISTI**  
 verifica condizione, ordine e contratto

Contr. Rep. n° del

Conv. n° del

Determ. A.D. n° del

Delib. C.A. n° del

Data scadenza pagamento

DATA L'ADDETTO AL RISCONTRO

IL RESP. UNITA' CONTRATTI  
 per supervisione

DATA FIRMA

**UFFICIO RAGIONERIA**  
 verifica dati contabili

data scadenza pagamento indicata in fattura

data scadenza di pagamento presunta

DATA FIRMA DEL RESPONSABILE

IL RESP. UNITA' CONTABILITA' E BILANCIO  
 per supervisione

DATA FIRMA

**IL CAPO AREA INFORMATICA E STATISTICA**  
 verifica dati tecnici

Data scadenza pagamento

DATA FIRMA

**UNITA' AA.GG. E PP.RR.**  
 verifica conferimento incarico

Conferimento del ..... Proi.....

IL CAPO UNITA' AA.GG. E PP.RR.

DATA FIRMA

**UFFICIO PERSONALE**

verifica visite di accertamento sanitario del personale

Data scadenza pagamento

DATA FIRMA DEL RESPONSABILE

IL RESP. UNITA' PERSONALE  
 per supervisione

DATA FIRMA

**UFFICIO MAGAZZINO**

verifica quantità, documenti e condizioni contrattuali

Contr. Rep. n. del

Delib. C.A. n. del

Delib. C.A. n. del

Delib. C.A. n. del

Data scadenza pagamento

DATA FIRMA DEL RESPONSABILE

IL RESP. UNITA' TECNICA  
 per supervisione

DATA FIRMA DEL RESPONSABILE

**UFFICIO TECNICO**

verifica perfetta esecuzione lavori

Data scadenza pagamento

DATA FIRMA DEL RESPONSABILE

IL RESPONSABILE UNITA' TECNICA  
 per supervisione

DATA FIRMA DEL RESPONSABILE

NOTE:

# DIBENEDETTO®

Amministrazione:  
 083.3461.12 - 0883.334.597 - 0883.338.318  
 amministrazione@dibenedettos.it  
 Officine Via San Marco, 30/32/34/36/38 - Tel. 0883.531.634 - 0883.531.632  
 Officine Via Calliano, 57/56/58 - Tel. 0883.3461.16 - 0883.3461.30  
 Mail: lavorazioni@dibenedettos.it - Fax 0883.348.435  
 Magazzino: Tel. 0883.3461.20/21/22 - Fax 0883.3461.70

Michele Dibenedetto & C. s.a.s.  
 Ricambi Originali  
 Assistenza IVECO

certi W  
 ISO 14001:2004 CERT. N. IT.13.0002.0485



ACCREDIA  
 www.imq.it

C.C.I.A.A. Bari N° 318380 - Part. IVA 04484740727  
 Iscr. Trib. di Trani N° 12079 Reg. Soc. - Capitale Soc. € 728.204,23 i.v.

I-76121 BARLETTA  
 Sede legale: Via Calliano, 58

www.dibenedettos.it  
 e-mail: marketing@dibenedettos.it  
 magazzino@dibenedettos.it  
 ecommerce.dibenedettos.it

NATO  
 AQAP-2120  
 CLA - Q - 2000 N. 63/2004  
 NCAGB CODICE NATO AD137  
 Azienda Fondata nel 1964

CODICI IVA 152: ESENTE ART. 10 - 108: NON IMP. ART. 8 - 101: NON IMP. ART. 15 - 153: NON IMP. ART. 9 - 110: NON IMP. ART. 19 e 2.  
 Informativa D.Lgs. 196/03 e s.m. e l.: TUTELA DELLA PRIVACY - Vi informiamo che i Vs. dati anagrafici sono inseriti in una nostra banca dati e vengono utilizzati per fini amministrativi e per adempimento di obblighi di legge.

24 NOV. 2014

DOCUMENTO N. 1106/16 DEL 18/11/14 DESTINATARIO A.M.A.T SPA  
 TIPO DOCUMENTO FATTURA RIC.FISCALE  
 CODICE INTERNO 10 9 7974 PARTITA IVA / CODICE FISCALE 00146930793  
 COMMENTO MOD. VEICOLO TARGA KM TELAIO NUMERO FOGLIO  
 BU 1610 CITYCLASS CURSOR 5 T6438BF 120 6006841 2

CODICE ARTICOLO	DESCRIZIONE	QUANTITÀ	PREZZO UNIT.	SCONTO	IMPORTO	AL.
	ANTERIORE; PREPARAZIONE E VERNICIATURA PARTI RIPARATE E RICAMBI SOSTITUITI.  Contr. Smaltimento Rifiuti 1 %				48,68	22

N. RIC. N. IVA 3344  
 DATA DI REGISTR. 26 NOV. 2014

# DIBENEDETTO®

## IVECO

Il mondo del trasporto

CONDIZIONI DI PAGAMENTO RIMESSA DIRETTA 90gg, D.F.		BANCA D'APPOGGIO		SCONTO	
T.R./R. B. 18/02/15	5.998,37	TOTALE MERCE 4.868,02	BOLLA TRATTA	IMPONIBILE 4.916,70	AL. IMPOSTA 22 1.081,67
		SPESE VARIE 48,68	SCONTO		TOTALE IMPONIBILE 4.916,70
		SPESE INCASSO	TOTALE NETTO 4.916,70		TOTALE IMPOSTA 1.081,67
					TOTALE DOCUMENTO 5.998,37
NOTE			LUOGO DI DESTINAZIONE I D E H		

RICEVUTA FISCALE  
 FATTURA (Ricevuta Fiscale)  
 (D.M. 02/07/80 - Legge 30/12/1991, n. 413 - D.M 30/3/92)  
 XRF 116134 /13

CORRISPETTIVO PAGATO  
 FIRMA DEL CLIENTE



CONDIZIONI GENERALI DI VENDITA: 1) Le riparazioni si intendono effettuate contro pagamento a mezzo tratta autorizzata. 2) In caso di ritardo pagamento Vi saranno addebitati interessi di mora al tasso corrente bancario. 3) Il controllo eseguito dal cliente o dal suo incaricato all'atto della riconsegna dell'automezzo riparato esclude ogni reclamo, per qualsiasi ragione, circa le riparazioni eseguite. 4) Il materiale sostituito e non ritirato alla consegna dell'automezzo viene senz'altro passato al rottame. 5) Ogni eventuale reclamo od eccezione deve essere sollevato, quindi prima della riconsegna dell'automezzo. 6) Eventuali diverse modalità concordate non comporteranno deroga alla competenza del foro di Trani.

DIRITTO DI RITENZIONE: Le riparazioni si pagano alla consegna. In caso di mancato pagamento...

NOTA: CONTRIBUTO CONAI ASSICURATO OVE DOMANDA

UFFICIO CONTRATTI E ACQUISTI  
verifica condizione, ordine e contratto

Contr. Rep. n° del

Conv. n° del

Determ. A.D. n° del

Delib. C.A. n° del

Data scadenza pagamento

DATA L'ADDETTO AL RISCONTRO

IL RESP. UNITA' CONTRATTI  
per supervisione

DATA FIRMA

UFFICIO RAGIONERIA  
verifica dati contabili

data scadenza pagamento indicata in fattura

data scadenza di pagamento presunta

DATA 28 NOV. 2014 FIRMA DEL RESPONSABILE *astatis*

IL RESP. UNITA' CONTABILITA' E BILANCIO  
per supervisione

DATA 26-06-2015 FIRMA *Comiti*

IL CAPO AREA INFORMATICA E STATISTICA  
verifica dati tecnici

Data scadenza pagamento

DATA FIRMA

UNITA' AA.GG. E PP.RR.  
verifica conferimento incarico

Conferimento del ..... Prot. ....

IL CAPO UNITA' AA.GG. E PP.RR.

DATA FIRMA

UFFICIO PERSONALE

verifica visite di accertamento sanitario del personale

Data scadenza pagamento

DATA FIRMA DEL RESPONSABILE

IL RESP. UNITA' PERSONALE  
per supervisione

DATA FIRMA

UFFICIO MAGAZZINO

verifica quantità, documenti e condizioni contrattuali

Contr. Rep. n. del

Delib. C.A. n. 63 del 09

Delib. C.A. n. del

Delib. C.A. n. del

Data scadenza pagamento

DATA FIRMA DEL RESPONSABILE

IL RESP. UNITA' TECNICA  
per supervisione

DATA FIRMA DEL RESPONSABILE

UFFICIO TECNICO

verifica perfetta esecuzione lavori

Data scadenza pagamento

DATA 28/04/15 FIRMA DEL RESPONSABILE

05/05/15

IL RESPONSABILE UNITA' TECNICA  
per supervisione

DATA FIRMA DEL RESPONSABILE

NOTE:  
Per la liberazione in fattura  
l'Ufficio non ha fornito i ricambi:  
Le olive Comesse N° 59004

prot. **11321** /UT

Taranto, lì 30.10.2014

**Spett.le**  
OFF. MECC. DI BENEDETTO  
Via Callano, 58  
76121 Barletta (BA)  
**Fax: 0883 348435**

**OGGETTO: BUS 560 – manodopera e ricambi occorrenti per la riparazione della parte anteriore del veicolo, danneggiata a seguito di incidente stradale.** (Autorizzazione ai sensi dell'art. 13 - comma 2 del "Regolamento per gli appalti e forniture"). **C.I.G.2851171C36**

In relazione al vs. preventivo n. BU 1601 dell'importo complessivo di € 4.916,70 + IVA (assunto al protocollo aziendale n° 21055 del 24.10.2014, riferito ai lavori descritti in oggetto, si emette ordine per un importo complessivo di € 4.916,70 + IVA.

Si precisa che il pagamento sarà effettuato a 60 gg. dalla data di emissione della fattura.

**Nota: Il numero di C.I.G. in oggetto dovrà essere riportato in fattura.**

Gregorio Paurini

IL DIRETTORE GENERALE  
Ing. Giovanni Matichecchia

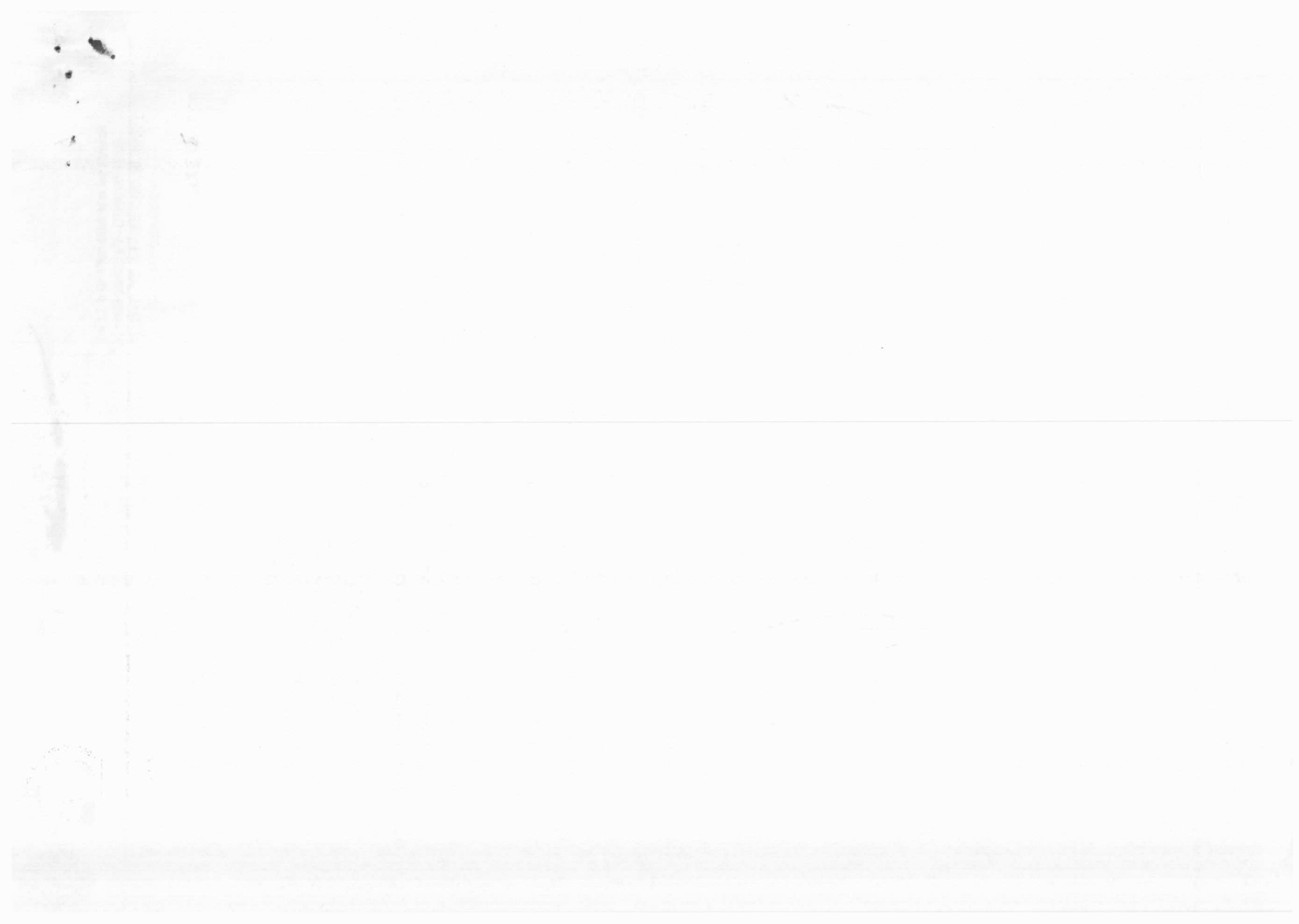



**ATTENZIONE:**

I fogli di questo bollettario sono in carta chimica autoriscalante.  
Per non produrre involontarie trascrizioni, si prega di compilare le dichiarazioni sottostanti «a foglio singolo» e non a ricalco.

**DICHIARAZIONI**

ai sensi dell'art. 39 della Legge 298/1974, dell'art. 1 del D.M. 13.4.79 e della Legge 132/1987

**A) TRASPORTO DI COSE IN CONTO PROPRIO  
PER UN PESO COMPLESSIVO A PIENO CARICO SUPERIORE A KG 3.500**

Il sottoscritto, titolare di licenza all'autotrasporto di cose in conto proprio n. \_\_\_\_\_,  
dichiara che le seguenti cose sono (\*):

- |  |  |
|--|--|
| <input type="checkbox"/> di sua proprietà;           | <input type="checkbox"/> da esso elaborate, trasformate, riparate o simili;  |
| <input type="checkbox"/> da esso prodotte o vendute; | <input type="checkbox"/> tenute in deposito in relazione al contratto di deposito o<br>ad un contratto di mandato ad acquistare o a vendere. |
| <input type="checkbox"/> prese in comodato;          |  |
| <input type="checkbox"/> prese in locazione;         |  |

Firma leggibile del titolare  
(o del suo legale rappresentante)

\_\_\_\_\_

**B) TRASPORTO OCCASIONALE DI COSE IN CONTO PROPRIO  
PER UN PESO COMPLESSIVO A PIENO CARICO SUPERIORE A KG 3.500**

Il sottoscritto, titolare di licenza all'autotrasporto di cose in conto proprio n. \_\_\_\_\_,  
dichiara che le seguenti cose sono (\*):

- di sua proprietà;       prese in comodato;       prese in locazione,

e costituiscono trasporto occasionale per le seguenti esigenze: \_\_\_\_\_

\_\_\_\_\_

\_\_\_\_\_

Firma leggibile del titolare  
(o del suo legale rappresentante)

\_\_\_\_\_

(\* ) Dichiarare l'ipotesi o le ipotesi che ricorrono.

N.B. - La dichiarazione B) va fatta anche nel caso che il trasporto, oltre che essere occasionale, comprende cose che rientrano fra quelle previste nella licenza e va quindi aggiunta a quella di cui alla lettera A).

Allegato 3

**RAPPORTO DI VERIFICA**

RELATIVO ALLA ESECUZIONE DI LAVORAZIONI E/O FORNITURE AFFIDATE A DITTE  
ESTERNE

**OGGETTO DEL LAVORO E/O FORNITURA**

BUS N. AZ. 560 TARGATO \_\_\_\_\_

Ovvero

ALTRO: \_\_\_\_\_

DITTA: Di Benedetto

LAVORO: Riparazione carrozzeria e seguito  
di incidente

FATT. N. 1106/16 data 18/11/14

Nota Uff. Acquisti N. \_\_\_\_\_ data \_\_\_\_\_

Delibera N. \_\_\_\_\_ data \_\_\_\_\_

Lett. Incarico N. \_\_\_\_\_ data \_\_\_\_\_; N. \_\_\_\_\_ data \_\_\_\_\_

Ord. lavori N. 21321 data 30/10/14; N. \_\_\_\_\_ data \_\_\_\_\_

Ord. ricambi N. \_\_\_\_\_ data \_\_\_\_\_; N. \_\_\_\_\_ data \_\_\_\_\_

DDT andata N. 1093 data 21/10/14; N. \_\_\_\_\_ data \_\_\_\_\_

DDT ritorno N. Le ditte ha consegnato al veicolo data \_\_\_\_\_; N. \_\_\_\_\_ data \_\_\_\_\_

DDT rest. Ric. N. in data 19/10/14 primo del dott. zoloto data \_\_\_\_\_; N. \_\_\_\_\_ data \_\_\_\_\_

E' stato verificato che le lavorazioni e/o forniture, commissionate alla ditta sopra riportata, di cui alla fattura evidenziata, per un importo complessivo di:

€ 4916,20 oltre IVA € 1081,62 Tot. € 5997,82  
sono state eseguite in conformità ai patti contrattuali.

Taranto li 05/05/15

IL TECNICO INCARICATO  
DI SEGUIRE I LAVORI.....

IL CAPO UNITA' .....  
*Ru*





Commissa 59.004		Tipo : 02 ACCIDENTALE	
Data apertura 21/10/2014 08:39	Data chiusura 21/10/2014 17:21	Stato Commissa: CHIUSA	
Veicolo 0560	Targa DG 438 BF	Modello IRISBUS 491EU 109/3P	Km 576.724
Num. Carrozzeria:		Cliente: 1 AMAT	

IMPORTO FERMO VEICOLO :

Totale:

**MATERIALI UTILIZZATI**

Data reg	IdMov	Articolo e descrizione	Q.ta	P.U.	Imp. vendita	Imp. Interno
22/10/14	134.030	00003047 CORRETTORE CONTACHILOMETRI 135°	1,00 €	75,28 €	0,00 €	75,28
22/10/14	134.030	00002814 TRASMETTITORE CONTAGIRI/CONTACHILOMETRI 491	1,00 €	88,38 €	0,00 €	88,38
<b>Totali</b>					<b>€</b>	<b>163,65</b>

*Esclusi non utilizzati per le  
laborazioni in fattoria*

**SALDI COMMESSA**

	Qta	Tot. Importo
Costo Lavorazioni Interne.....	0,00 €	0,00
Costo Lavorazioni Esterne.....	€	0,00
Costo Materiali Utilizzati.....	€	163,65
Costo Ciclo Passivo.....	€	0,00
<b>COSTO TOTALE COMMESSA.....</b>	<b>€</b>	<b>163,65</b>