

1284



AZIENDA PER LA MOBILITÀ NELL'AREA DI TARANTO S.p.A.

ESERCIZIO 20 15

ORDINATIVO DI PAGAMENTO

N. 659

OFF. RICHIBREI

MANUS. BUS

AZIENDA PER LA MOBILITA' NELL'AREA DI TARANTO S.p.A.

Sede legale ed amministrativa: 74100 TARANTO - Via C. Battisti, 657
 Telefono 09973561 (5 linee urbane) - Fax 0997794247
 Codice fiscale, Partita IVA e n° di iscrizione al Registro delle Imprese di Taranto 00146330733
 Capitale Sociale sottoscritto: € 5.497.272,00 - Capitale Sociale versato: € 8.381.881,75

ORDINATIVO DI PAGAMENTO

GESTIONE	ESERCIZIO	N. ORDINATIVO	DATA	COD.CASSA	COD.CASSA	IMPORTO ORDINATIVO
	0	659	29/05/2015			€ 42.920,99

**IL CASSIERE
 PAGHERA'
 LA SOMMA DEL PRESENTE ORDINATIVO DI PAGAMENTO
 A FAVORE DI:**

PICHIERRI OFFICINE S.r.L.

SS 7 ter Km. 16
 74028 SAVA (TA)
 Partita IVA: 02151920739
 CC 03.18;21.473

DICONSI EURO: quarantaduemilanovecentoventi,99

PAGAMENTO: RIMESSA DIRETTA 60 GIORNI

BANCA CARIME S.P.A.XXXXXXXXXXX

IBAN: IT78Q0306779040000000060919

CAUSALE DEL PAGAMENTO

MANUT. BUS

PAGAMENTO FATTURE N.

136 CIG Z000DA248F, 916 CIG Z6911063C9, 917 CIG Z1C1108BD2,
 918 CIG Z4511063E3, 919 CIG ZA311063BB, 929 CIG ZC01111DFE,
 939 CIG ZBD112A173, 940 CIG ZC8112A179, 941 CIG ZD3112A17F,
 942 CIG Z5B112A182

IMPORTO LORDO	€	42.920,99
TOTALE RITENUTE	€	0,00
IMPORTO	€	42.920,99

PAGATO

05 GIU. 2015

BANCA MONTE DEI PASCHI DI SIENA S.p.A.
 Filiale di Taranto

RISULTANZE DELLA GESTIONE DI CASSA	IMPORTO LORDO	€	42.920,99	CASSA
	PREVISIONE	€	0,00	CASSA
	PROG. ORDINATIVI EMESSI	€	0,00	
ESTREMI DELIBERA 63/09	DISPONIBILITA'	€	0,00	

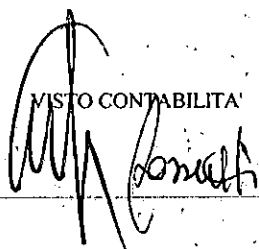
VISTO CONTABILITA'

IL DIRIGENTE AMM.VO

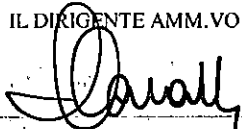

IL DIRETTORE



IL PRESIDENTE

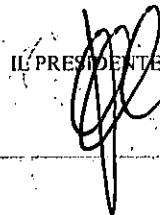

BANCA MONTE DEI PASCHI DI SIENA SPA

FILIALE 9601 TARANTO

IBAN BENEFICIARIO: IT78Q0306779040000000060919

NR.SCT: 89866315 CRO: 29006276606

DATA ORDINE: 05.06.2015

TRANSACTION ID: 2900627660601030481580115800IT

ORDINANTE: AZIENDA PER LA MOBILITA' NELL'AREA DI TA
VIA CESARE BATTISTI 657
TARANTO

BANCA DEST: BANCA CARIME SPA
SAVA

C/O U
TA

MINISPORTELLO DI SAVA
BENEFICIARIO: PICHIERRI OFFICINE SRL

DT REG : 09.06.2015
IMPORTO: 42.920,99

NOTE: FATT 136 CIG Z000DA248F FATT 916 CI
MANDATO NUM. 659

GRUPPO BANCARIO MONTE PASCHI SIENA - BANCA 1030.6 -GRUPPO 1030

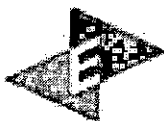

Equitalia Servizi SpA

Equitalia

Picchianni

Che

Dettagli richiesta effettuata ai sensi dell'art. 48-bis del D.P.R. 602/73

Identificativo Univoco Richiesta: 201500000746642

Codice Fiscale: 02151920739

Identificativo Pagamento: 658/660

Data Inserimento: 29/05/2015 - 11:04

Importo: 105677,56 €

Stato Richiesta: Soggetto non inadempiente

Codice Utente: TAALT0073

Denominazione ente

Publica Amministrazione: AZIENDA PER LA MOBILITA' NELL'AREA DI TARANTO S.P.A.

Visto
29/5/2015
Picchianni

AZIENDA PER LA MOBILITA' NELL'AREA DI TARANTO S.p.A.

Sede legale ed amministrativa: 74100 TARANTO - Via C. Battisti, 657
 Telefono 09973561 (5 linee urbane) - Fax 0997794247
 Codice fiscale, Partita IVA e n° di iscrizione al Registro delle Imprese di Taranto 00146330733
 Capita Sociale sottoscritto: € 5.497.272,00 - Capitale Sociale versato: € 8.381.881,75

ORDINATIVO DI PAGAMENTO

GESTIONE	ESERCIZIO	N. ORDINATIVO	DATA	COD.CASSA	COD.CASSA	IMPORTO ORDINATIVO
	0	659	29/05/2015			€ 42.920,99

**IL CASSIERE
 PAGHERA'
 LA SOMMA DEL PRESENTE ORDINATIVO DI PAGAMENTO
 A FAVORE DI:**

PICHIERRI OFFICINE S.r.L.

SS 7 ter Km. 16
 74028 SAVA (TA)
 Partita IVA: 02151920739
 CC 03.18;21.473

DICONSI EURO: quarantaduemilanovecentoventi,99

PAGAMENTO: RIMESSA DIRETTA 60 GIORNI

BANCA CARIME S.P.A.XXXXXXXXXXX

IBAN: IT78Q0306779040000000060919

CAUSALE DEL PAGAMENTO

MANUT. BUS

**IDENTIFICATIVO
 RICHIESTA** *90150000746662*

PAGAMENTO FATTURE N.

136 CIG Z000DA248F, 916 CIG Z6911063C9, 917 CIG Z1C1108BD2,
 918 CIG Z4511063E3, 919 CIG ZA311063BB, 929 CIG ZC01111DFE,
 939 CIG ZBD112A173, 940 CIG ZC8112A179, 941 CIG ZD3112A17F,
 942 CIG Z5E112A182

IMPORTO LORDO	€	42.920,99
TOTALE RITENUTE	€	0,00
IMPORTO	€	42.920,99

		CASSA	CASSA
RISULTANZE DELLA GESTIONE DI CASSA	IMPORTO LORDO	€	42.920,99
	PREVISIONE	€	0,00
	PROG. ORDINATIVI EMESSI	€	0,00
ESTREMI DELIBERA			
63/09	DISPONIBILITA'	€	0,00

VISTO CONTABILITA'

IL DIRIGENTE AMM.VO

IL DIRETTORE

IL PRESIDENTE

[Signature]

[Signature]

[Signature]

[Signature]



OFFICINE PICHIERRI srl

Riparazioni Meccaniche - Carrozzeria - Elettrauto - Magazzino Ricambi Veicoli Industriali

IVECO ASTRA

Contrada Commenda, 273 - 74028 SAVA (TA)

Tel. Off. 099.9746843 - Uff. Revisioni 099.9721910 - Tel. / Fax 099.9722049

Cod. Fisc. e Partita IVA 02151920739

Sito Internet: www.officinepichierri.it Indirizzo email: commerciale@officinepichierri.it



PREMIO
ITALIA CHE LAVORA



REG. N° 0413216

MOTORIZZAZIONE CIVILE
MCTC
REVISIONE VEICOLI
OFFICINA AUTORIZZATA
Concessione n. TA022/99

Documento N. 136	del 06/02/2014	Cod. Cliente 1661	DESTINATARIO A.M.A.T. SPA
Tipo Documento FATTURA		N. Foglio 2	VIA C. BATTISTI 657 74100 TARANTO
Part. Iva/Cod. Fisc. 00146330733 00146330733			

COD. ARTICOLO	DESCRIZIONE	QT.	PREZZO	SCONTO	IMPORTO
	NALITA' ORGANI DI AVVIAMENTO MOTORE NONCHE' RELATIVI FASCIO CAVI DI CONDUZIONE ELET- TRIVA VANO BATTERIE. PREPARAZIONE CON PULIZIA, SGRASSAGGIO E LAVAGGIO DEL MOTORE, RIVESTIMENTI INTERNI E RELATIVA SUPPORTERIA. (ORE LAVORATIVE)	22	20,00		440,00
					24 FEB. 2014
<p>RIF. VS. PROT. 3953/UT DEL 3/02/2014 RIF. VS. C.I.G. Z000DA248F</p>					

746
26 MAR. 2014

Condizioni di Pagamento come convenuto		Banca di appoggio			Totale Imponibile
Scadenze 06/02/14	Totale Merce 1.111,51	Imponibile 911,07	Al. 22	Imposta 200,44	911,07
	Spese Varie/Bollo				Totale Imposta 200,44
	Spese Incasso				Totale Documento €: 1.111,51
					1.111,51
Trasporto a cura del <input type="checkbox"/> MITTENTE <input type="checkbox"/> DESTINATARIO		Variazioni di Destinazione		Luogo di Destinazione	
Causale del Trasporto				Firma del Conducente	
Aspetto esteriore dei beni		Inizio Trasporto data ora		N. Colli	
				Firma del Destinatario	

CONTRIBUTO CONAI ASSOLTO OVE DOVUTO

Ai sensi dell'art. 13 del DLGS 196 del 30/06/2003. La informiamo che i suoi dati sono conservati nel nostro archivio informatico e saranno utilizzati dalla ns. società per uso amministrativo derivante dalla ns. attività. Ai sensi della legge, Lei ha diritto di conoscere, aggiornare, cancellare rettificare o opporsi all'utilizzo degli stessi, se tratti in violazione di legge.



OFFICINE PICHIERRI srl

Riparazioni Meccaniche - Carrozzeria - Elettrauto - Magazzino Ricambi Veicoli Industriali

IVECO ASTRA

Contrada Commenda, 273 - 74028 SAVA (TA)

Tel. Off. 099.9746843 - Uff. Revisioni 099.9721910 - Tel. / Fax 099.9722049

Cod. Fisc. e Partita IVA 02151920739

Sito Internet: www.officinepichierri.it Indirizzo email: commerciale@officinepichierri.it



PREMIO ITALIA CHE LAVORA



REG. N° 0413216

Intertek

MOTORIZZAZIONE CIVILE
MCTC
REVISIONE VEICOLI
OFFICINA AUTORIZZATA
Concessione n. TA022/99

Documento N. 136	del 06/02/2014	Cod. Cliente 1661	DESTINATARIO A.M.A.T. SPA
Tipo Documento FATTURA	N. Foglio 1		VIA C. BATTISTI 657
Part. Iva/Cod. Fisc. 00146330733 00146330733		74100 TARANTO	

COD. ARTICOLO	DESCRIZIONE	QT.	PREZZO	SCONTO	IMPORTO
	LAVORI DI BONIFICA MOTORE ESEGUITI SUL VS. AUTOBUS 607 CON SOSTITUZIONE DI:			20 FEB. 2014	
5001846709	TASSELLO DI SOTEGNO	4	35,80	30,0	100,24
5010102474	BOCCOLA DI SERRAGGIO	4	13,60	19,0	44,06
5689111063	GUAINA DI PROTEZIONE AL MT.	12	3,87	10,0	41,80
8134300	MANICOTTO SILICONE TURBINA	1	347,00	30,0	242,90
17764992	COLLARE DI SERRAGGIO	14	3,71	19,0	42,07
LAVORO DI ELIMINAZIONE PERDITE OLIO DA TUBAZIONE SCARICO TURBOSOFFIANTE CON SOSTITUZIONE TUBAZIONE IN GOMMA RISULTATA INGOTTATA E DEFORMATA. SISTEMAZIONE IMPIANTO ELETTRICO MOTORE CON SOSTITUZIONE CONNESSIONI DEFORMATE E LOGORATE. APPLICAZIONE DI PROTEZIONI E INGUAINAMENTO DEI FASCIO CAVI ELETTRICI, RIPRISTINO E FISSAGGI ISOLAMENTI NONCHE RIVESTIMENTI INOSONORIZZANTI VANO MOTORE. CONTROLLO INTEGRITA' E FUNZIONAMENTO.					

Azienda per la mobilità nell'area di Taranto
Prot. n. **5011**
del **20 FEB. 2014**

- AD Amm.re Delegato
- DG Direttore Generale
- DA Direttore Amministrativo
- DT Direttore Tecnico
- UAP Appalti / Contratti
- UCM Commerciale / Marketing
- CCB Contabilità Bilancio
- UES Esercizio / Sosta
- UIS Informatica / Statistica
- UMT Manutenzione / Tecnica
- URU Risorse Umane
- UAG Affari Gen. P.P.R.R. SINISTRI
- RAG Ufficio Regionale
- STQ Staff Organizz.

**** SEGUE ****

Condizioni di Pagamento		Banca di appoggio			Totale Imponibile	
Scadenze	Totale Merce	Imponibile	Al.	Imposta	Totale Imposta	
	Spese Varie/Bollo				Totale Documento €:	
	Spese Incasso					
Trasporto a cura del <input type="checkbox"/> MITTENTE <input type="checkbox"/> DESTINATARIO		Variazioni di Destinazione		Luogo di Destinazione		
Causale del Trasporto				Firma del Conducente		
Aspetto esteriore dei beni		Inizio Trasporto data ora		N. Colli		Firma del Destinatario

CONTRIBUTO CONAI ASSOLTO OVE DOVUTO

Ai sensi dell'art. 13 del DLGS 196 del 30/06/2003. La informiamo che i suoi dati sono conservati nel nostro archivio informatico e saranno utilizzati dalla ns. società per uso amministrativo derivante dalla ns. attività. Ai sensi della legge, Lei ha diritto di conoscere, aggiornare, cancellare rettificare o opporsi all'utilizzo degli stessi, se tratti in violazione di legge.



OFFICINE PICHIERRI srl

Riparazioni Meccaniche - Carrozzeria - Elettrauto - Magazzino Ricambi Veicoli Industriali
IVECO ASTRA



MOTORIZZAZIONE CIVILE
MCTC
REVISIONE VEICOLI
OFFICINA AUTORIZZATA
Concessione n. TA022/99

Contrada Commenda, 273 - 74028 SAVA (TA)
Tel. Off. 099.9746843 - Uff. Revisioni 099.9721910 - Tel. / Fax 099.9722049
Cod. Fisc. e Partita IVA 02151920739
Sito Internet: www.officinepichierri.it Indirizzo email: commerciale@officinepichierri.it

Documento N. 136	del 06/02/2014	Cod. Cliente 1661	DESTINATARIO A.M.A.T. SPA
tipo Documento FATTURA	N. Foglio 1		VIA C.BATTISTI 657 74100 TARANTO
part. Iva/Cod. Fisc. 00146330733 00146330733			

COD. ARTICOLO	DESCRIZIONE	QT.	PREZZO	IMPORTO
	LAVORI DI BONIFICA MOTORE ESEGUITI SUL VS. AUTOBUS 607 CON SOSTITUZIONE DI:			
5001846709	TASSELLO DI SOTEGNO	4	35,80 30,0	100,24
	CONNESSIONI ELETTRICHE			
5010102474	BOCCOLA DI SERRAGGIO	4	13,60 19,0	44,06
5689111063	GUAINA DI PROTEZIONE AL MT.	12	3,87 10,0	41,80
8134300	MANICOTTO SILICONE TURBINA	1	347,00 30,0	242,90
17764992	COLLARE DI SERRAGGIO	14	3,71 19,0	42,07
	LAVORO DI ELIMINAZIONE PERDI- TE OLIO DA TUBAZIONE SCARICO TURBOSOFFIANTE CON SOSTITU- ZIONE TUBAZIONE IN GOMMA RISUL- TATA INGOTTATA E DEFORMATA. SISTEMAZIONE IMPIANTO ELETTRI- CO MOTORE CON SOSTITUZIONE CONNESSIONI DEFORMATE E LO- GORATE. APPLICAZIONE DI PROTEZIONI E INGUAINAMENTO DEI FASCIO CA- VI ELETTRICI, RIPRISTINO E FISSAGGI ISOLAMENTI NON- CHE RIVESTIMENTI INOSONORIZ- ZANTI VANO MOTORE. CONTROLLO INTEGRITA' E FUNZIO-			

2 FEB. 2014

Azienda per la mobilità nell'area di Taranto
Prot. n. **5011**
del **20 FEB. 2014**

- AD Amm.re Delegato
- DG Direttore Generale
- DA Direttore Amministrativo
- DT Direttore Tecnico
- UAP Appalti / Contratti
- UCM Commerciale / Marketing
- CCB Contabilità Bilancio
- UES Esercizio / Snsta
- UIS Informatica / Statistica
- UMT Manutenzione / Tecnica
- URU Risorse Umane
- UAG Affari Gen. P.P.R.R. SINISTR.
- RAG Ufficio Ragioneria
- STQ Staff Office

Condizioni di Pagamento		Banca di appoggio		Totale Imponibile	
Scadenze	Totale Merce	Imponibile	Al.	Imposta	Totale Imposta
	Spese Varie/Bollo				Totale Documento €:
	Spese Incasso				
Trasporto a cura del <input type="checkbox"/> MITTENTE <input type="checkbox"/> DESTINATARIO		Variazioni di Destinazione		Luogo di Destinazione	
Causale del Trasporto			Firma del Conducente		
Aspetto esteriore dei beni		Inizio Trasporto data ora		N. Colli Firma del Destinatario	

CONTRIBUTO CONAI ASSOLTO OVE DOVUTO
Ai sensi dell'art. 13 del DLGS 196 del 30/06/2003. La informiamo che i suoi dati sono conservati nel nostro archivio informatico e saranno utilizzati dallo ns. società per uso amministrativo derivante dalla ns. attività. Ai sensi della legge, Lei ha diritto di conoscere, aggiornare, cancellare rettificare o opporsi all'utilizzo degli stessi, se tratti in violazione di legge.

V I S T I

UFFICIO CONTRATTI E ACQUISTI verifica condizione, ordine e contratto	
Contr. Rep. n° _____ del _____	
Conv. n° _____ del _____	
Determin. A.D. n° _____ del _____	
Delib. C.A. n° _____ del _____	
Data scadenza pagamento _____	
DATA	L'ADDETTO AL RISCONTRO
IL RESP. UNITA' CONTRATTI per supervisione	
DATA	FIRMA

UFFICIO PERSONALE verifica visite di accertamento sanitario del personale	
Data scadenza pagamento _____	
DATA	FIRMA DEL RESPONSABILE
IL RESP. UNITA' PERSONALE per supervisione	
DATA	FIRMA

UFFICIO MAGAZZINO verifica quantità, documenti e condizioni contrattuali	
Contr. Rep. n. _____ del _____	
Delib. C.A. n. <u>63</u> del <u>09</u>	
Delib. C.A. n. _____ del _____	
Delib. C.A. n. _____ del _____	
Data scadenza pagamento _____	
DATA	FIRMA DEL RESPONSABILE
IL RESP. UNITA' TECNICA per supervisione	
DATA	FIRMA DEL RESPONSABILE

UFFICIO RAGIONERIA verifica dati contabili	
data scadenza pagamento indicata in fattura _____	
data scadenza di pagamento presunta _____	
DATA	FIRMA DEL RESPONSABILE
<u>10 APR 2014</u>	<u>26 MAG 2015</u>
IL RESP. UNITA' CONTABILITA' E BILANCIO per supervisione	
DATA	FIRMA
<u>29-05-15</u>	<u>[Signature]</u>

IL CAPO AREA INFORMATICA E STATISTICA verifica dati tecnici	
Data scadenza pagamento _____	
DATA	FIRMA

UFFICIO TECNICO verifica perfetta esecuzione lavori	
Data scadenza pagamento <u>06/04/14</u>	
DATA	FIRMA DEL RESPONSABILE
<u>24/05/14</u>	<u>[Signature]</u>
IL RESPONSABILE UNITA' TECNICA per supervisione	
DATA	FIRMA DEL RESPONSABILE

UNITA' AA.GG. E PP.RR. verifica conferimento incarico	
Conferimento del Prot.	
IL CAPO UNITA' AA.GG. E PP.RR.	
DATA	FIRMA

NOTE:
 Per le deviazioni in fattura
 l'Unità con la quale
 2 Umbria - L'ufficio Centrale
 N° 42221 - R



OFFICINE PICHIERRI srl

Riparazioni Meccaniche - Carrozzeria - Elettrauto - Magazzino Ricambi Veicoli Industriali

IVECO ASTRA

Contrada Commenda, 273 - 74028 SAVA (TA)

Tel. Off. 099.9746843 - Uff. Revisioni 099.9721910 - Tel. / Fax 099.9722049

Cod. Fisc. e Partita IVA 02151920739

Sito Internet: www.officinepichierri.it Indirizzo email: commerciale@officinepichierri.it



MOTORIZZAZIONE CIVILE
MCTC
REVISIONE VEICOLI
OFFICINA AUTORIZZATA
Goncessane n. TA622/99

Documento N. 136	del 06/02/2014	Cod. Cliente 1661	DESTINATARIO A.M.A.T. SPA
Tipo Documento FATTURA		N. Foglio 2	VIA C. BATTISTI 657 74100 TARANTO
Part. Iva/Cod. Fisc. 00146330733 00146330733			

COD. ARTICOLO	DESCRIZIONE	QT.	PREZZO	SCONTO	IMPORTO
	NALITA' ORGANI DI AVVIAMENTO MOTORE NONCHE' RELATIVI FASCIO CAVI DI CONDUZIONE ELETTRICA VANO BATTERIE. PREPARAZIONE CON PULIZIA, SGRASSAGGIO E LAVAGGIO DEL MOTORE, RIVESTIMENTI INTERNI E RELATIVA SUPPORTERIA. (ORE LAVORATIVE)	22	20,00		440,00

24 FEB. 2014

RIF. VS. PROT.3953/UT
DEL 3/02/2014
RIF. VS. C.I.G. Z000DA248F

746
26 MAR. 2014

Condizioni di Pagamento come convenuto		Banca di appoggio			Totale Imponibile
Scadenze 06/02/14	1.111,51	Totale Merce	Imponibile 911,07	Al. Imposta 22	200,44
		Spese Varie/Bollo			
		Spese Incasso			
					Totale Imposta 200,44
					Totale Documento €: 1.111,51
					1.111,51

Trasporto a cura del <input type="checkbox"/> MITTENTE <input type="checkbox"/> DESTINATARIO		Variazioni di Destinazione		Luogo di Destinazione	
Causale del Trasporto			Firma del Conducente		
Aspetto esteriore dei beni		Inizio Trasporto data ora	N. Colli	Firma del Destinatario	

CONTRIBUTO CONAI ASSOLTO OVE DOVUTO Ai sensi dell'art. 13 del DLGS 196 del 30/06/2003. La informiamo che i suoi dati sono conservati nel nostro archivio informatico e saranno utilizzati dalla ns. società per uso amministrativo derivante dalla ns. attività. Ai sensi della legge, Lei ha diritto di conoscere, aggiornare, cancellare rettificare o opporsi all'utilizzo degli stessi, se tratti in violazione di legge.

V I S T I

UFFICIO CONTRATTI E ACQUISTI verifica condizione, ordine e contratto	
Contr. Rep. n°	del
Conv. n°	del
Determ. A.D. n°	del
Delib. C.A. n°	del
Data scadenza pagamento	
DATA	L'ADDETTO AL RISCONTRO
IL RESP. UNITA' CONTRATTI per supervisione	
DATA	FIRMA

UFFICIO PERSONALE verifica visite di accertamento sanitario del personale	
Data scadenza pagamento	
DATA	FIRMA DEL RESPONSABILE
IL RESP. UNITA' PERSONALE per supervisione	
DATA	FIRMA

UFFICIO MAGAZZINO verifica quantità, documenti e condizioni contrattuali	
Contr. Rep. n.	del
Delib. C.A. n.	del 09
Delib. C.A. n.	del
Delib. C.A. n.	del
Data scadenza pagamento	
DATA	FIRMA DEL RESPONSABILE
IL RESP. UNITA' TECNICA per supervisione	
DATA	FIRMA DEL RESPONSABILE

UFFICIO RAGIONERIA verifica dati contabili	
data scadenza pagamento indicata in fattura	
data scadenza di pagamento presunta	
DATA	FIRMA DEL RESPONSABILE
IL RESP. UNITA' CONTABILITA' E BILANCIO per supervisione	
DATA	FIRMA

UFFICIO TECNICO verifica perfetta esecuzione lavori	
Data scadenza pagamento	
DATA	FIRMA DEL RESPONSABILE
IL RESPONSABILE UNITA' TECNICA per supervisione	
DATA	FIRMA DEL RESPONSABILE

IL CAPO AREA INFORMATICA E STATISTICA verifica dati tecnici	
Data scadenza pagamento	
DATA	FIRMA

UNITA' AA.GG. E PP.RR. verifica conferimento incarico	
Conferimento del Prot.	
IL CAPO UNITA' AA.GG. E PP.RR.	
DATA	FIRMA

NOTE:
*Per le letture ripetute
 l'Unità non ha potuto
 neanche l'oligo Corriere
 P/P*

prot. **3953** /UT

Taranto, lì 03.02.2014

Lavoro n° 03

OFFICINE PICHIERRI
S.S. 7 ter, km 16
74028 SAVA - (TA)

Fax n. 099 9722049

**OGGETTO: BUS 607 - bonifica vano motore. PROCEDURA 2/A.
C.I.G. Z000DA248F**

In relazione al vs. preventivo n. 66 dell'importo complessivo di € 911,07 + IVA (assunto al protocollo aziendale n° 3766 del 30.01.2014) riferito ai lavori eseguiti e descritti in oggetto, al fine di regolarizzare la pratica, si emette ordine per un importo di € 911,07 + IVA, finalizzato all'emissione della fattura.

Si precisa che il pagamento sarà effettuato a 60 gg. d alla data di emissione della fattura.

Nota: Il numero di C.I.G. in oggetto dovrà essere riportato in fattura.

R

IL DIRETTORE GENERALE
Ing. Giovanni Matichecchia

Domicilio o Residenza, Partita IVA
RENDA PER LA MOBILITA'
IN L'AREA DI TARANTO S.P.A.
 Via G. Battisti, 101
 Tel. 099473561 Fax 0994739427
 P. IVA 00140330723

DOCUMENTO DI TRASPORTO
 (D.d.t.) D.P.R. 472 del 14.08.1996 - D.P.R. 696 del 21.12.1996

N. 1017 del 05/11/2013

A mezzo: vettore cedente cessionario

CESSIONARIO: Ditta, Dipendenza, Domicilio o Residenza, Partita IVA
DITTA PICHIERRI
SAVA - OPE.

LUOGO DI DESTINAZIONE (se diverso dall'indirizzo del cessionario) E VARIAZIONI
IDEM.

CAUSALE DEL TRASPORTO
X LAVORI BUS AZ. 607

PERICOLO DI DANNI: in conto a saldo

QUANTITA'	DESCRIZIONE DEI BENI (natura e qualità)	IMPORTO
1	AUTOBUS AZ. 607	
X	LAVORI COMPLETAMENTE	
	+ CAMBIO DIFETTOSO	

ASPECTO ESTERIORE DEI BENI	N. COLLI	PESO KG	PORTO	TOTALE €
A. VISSA				

VEITTORE: Ditta, Domicilio o Residenza	DATA E ORA DEL RITIRO	FIRMA
A MEZZO CARRELLON PICHIERRI		
Consegna o inizio trasporto a mezzo	DATA	FIRMA DEL CONDUCENTE
cessionario	05/11/2013	
ANNOTAZIONI - VARIAZIONI	NUMERO PROGRESSIVO	FIRMA DEL CESSIONARIO

Buffini 6512D3033

(1) Solo in caso di utilizzo in sostituzione della certificazione fiscale.
 (2) Ai sensi dell'art. 3, comma 2, del D.P.R. 441/97 e successive modificazioni.

CEDENTE: Ditta, Dipendenza, Domicilio o Residenza, Partita IVA

OFFICINE PICHIERRI srl
Riparazioni Veicoli Industriali
Contrada Commenda 273 - 74026 SAVA (TA)
Tel. 099.9746843 - Fax 099.9722049
Cod. Fisc. e P. IVA: 02161920739

DOCUMENTO DI TRASPORTO

(D.d.t.) D.P.R. 472 del 14.08.1996 - D.P.R. 696 del 21.12.1996

N. 28 del 26/01/2014

a mezzo:

vettore cedente cessionario

CESSIONARIO: Ditta, Dipendenza, Domicilio o Residenza, Partita IVA

AMAT SPA

VIA C. BATUZZI 657

74100 TARANZO

LUOGO DI DESTINAZIONE (se diverso dall'indirizzo del cessionario) E VARIAZIONI

IDEM

CAUSALE DEL TRASPORTO

RETO PER RIPARAZIONE

VS. ORD. N. DEL in conto a saldo

QUANTITA	DESCRIZIONE DEI BENI (natura e qualità)	IMPORTO (1)
01	US. AUTOBUS A7 607	
/		

ASPETTO ESTERIORE DEI BENI	N. COLLI	PESO KG	PORTO	TOTALE €
A VISTA 01	1	-	-	
VETTORE: Ditta, Domicilio o Residenza		DATA E ORA DEL RITIRO		FIRME

Consegna o inizio trasporto a mezzo	cedente / cessionario	DATA E ORA	FIRMA DEL CONDUTTORE
		26/01/14 16:00	<i>[Signature]</i>
ANNOTAZIONI - VARIAZIONI	NUMERO PROGRESSIVO (2)	FIRMA DEL CESSIONARIO	
		<i>[Signature]</i>	

RAPPORTO DI VERIFICA
RELATIVO ALLA ESECUZIONE DI LAVORAZIONI E/O FORNITURE AFFIDATE A
DITTE ESTERNE

OGGETTO DEL LAVORO E/O FORNITURA

BUS N. AZ. 607 TARGATO _____

Ovvero

ALTRO: _____

DITTA: P.P.P. 152021

LAVORO: Bonifica vano motore

FATT. N. 186 data 06/08/14

Nota Off. Acquisti N. _____ data _____

Delibera N. _____ data _____

Lett. incarico N. _____ data _____ ; N. _____ data _____

Ord. lavori N. 3953 data 03/08/14 ; N. _____ data _____

Ord. ricambi N. _____ data _____ ; N. _____ data _____

DDT andata N. 1012 data 05/08/13 ; N. _____ data _____

DDT ritorno N. 28 data 26/01/14 ; N. _____ data _____

DDT rest. Ric. N. _____ data _____ ; N. _____ data _____

E' stato verificato che le lavorazioni e/o forniture, commissionate alla ditta sopra riportata, di cui alla fattura evidenziata, per un importo complessivo di:

€ 311,07 oltre IVA € 200,44 Tot. € 1111,51

sono state eseguite in conformità ai patti contrattuali.

Taranto li 08/02/14

IL TECNICO INCARICATO
DI SEGUIRE I LAVORI

IL CAPO UFFICIO TECNICO

Commissa 42.171		Tipo : 02 ACCIDENTALE	
Data apertura 26/04/2013 04:49	Data chiusura	Stato Commessa: FINE LAVORI	
Veicolo 0607	Targa EH 083 FT	Modello BREDAMENARINIBUS M 240 LU/4	Km 264.606
Num. Carrozzeria:		Cliente: 23617 AMAT S.P.A.	

IMPORTO FERMO VEICOLO :

Totale:

MATERIALI UTILIZZATI

Data reg	IdMov	Articolo e descrizione	Q.ta	P.U.	Imp. vendita	Imp. Interno
24/05/13	129.351	00004474	1,00	€ 301,60	€ 0,00	€ 301,60
24/05/13	129.351	00004473	1,00	€ 197,60	€ 0,00	€ 197,60
09/01/14	131.347	08266083	3,00	€ 10,57	€ 0,00	€ 31,71
09/01/14	131.347	00004236	8,00	€ 64,35	€ 0,00	€ 514,80
09/01/14	131.347	00002699	1,00	€ 1.006,40	€ 0,00	€ 1.006,40
09/01/14	131.347	08261000	2,00	€ 249,04	€ 0,00	€ 498,09
09/01/14	131.347	00002101	2,00	€ 6,82	€ 0,00	€ 13,64
09/01/14	131.347	00001564	2,00	€ 14,32	€ 0,00	€ 28,64
09/01/14	131.347	00001562	2,00	€ 14,29	€ 0,00	€ 28,58
09/01/14	131.347	00001563	6,00	€ 13,92	€ 0,00	€ 83,52
09/01/14	131.347	00003435	2,00	€ 8,85	€ 0,00	€ 17,70
09/01/14	131.347	00001847	12,00	€ 13,18	€ 0,00	€ 158,19
09/01/14	131.347	00003436	8,00	€ 21,62	€ 0,00	€ 172,97
23/01/14	131.519	00004263	1,00	€ 301,73	€ 0,00	€ 301,73
23/01/14	131.519	00004986	1,00	€ 18,24	€ 0,00	€ 18,24
23/01/14	131.519	00004987	1,00	€ 18,24	€ 0,00	€ 18,24
23/01/14	131.519	00004988	4,00	€ 11,71	€ 0,00	€ 46,85
23/01/14	131.519	08344002	2,00	€ 9,44	€ 0,00	€ 18,89
23/01/14	131.519	00003793	1,00	€ 178,24	€ 0,00	€ 178,24
23/01/14	131.519	00003792	1,00	€ 467,18	€ 0,00	€ 467,18
		491/EUROPOLIS				

Totali € 4.102,81

*I materiali elencati nelle pagine
comesse non fanno parte
della fattura allegata ma in
altra fattura*

SALDI COMMESSA

	Q.ta	Tot. Importo
Costo Lavorazioni Interne.....	0,00	€ 0,00
Costo Lavorazioni Esterne.....		€ 0,00
Costo Materiali Utilizzati.....		€ 4.102,81
Costo Ciclo Passivo.....		€ 0,00

COSTO TOTALE COMMESSA..... € 4.102,81



OFFICINE PICHIERRI srl

Riparazioni Meccaniche - Carrozzeria - Elettrauto - Magazzino Ricambi Veicoli Industriali

IVECO ASTRA

Contrada Commenda, 273 - 74028 SAVA (TA)

Tel. Off. 099.9746843 - Uff. Revisioni 099.9721910 - Tel. / Fax 099.9722049

Cod. Fisc. e Partita IVA 02151920739

Sito Internet: www.officinepichierri.it Indirizzo email: commerciale@officinepichierri.it



PREMIO ITALIA CHE LAVORA

MOTORIZZAZIONE CIVILE
MCTC
REVISIONE VEICOLI
OFFICINA AUTORIZZATA
Concessione n. TA022/99



Membro della Federazione CISO
RINA
ISO 9001
Sistema Qualità Certificato

Documento N. 916	del 04/10/2014	Cod. Cliente 1661	DESTINATARIO A.M.A.T. SPA
Tipo Documento FATTURA		N. Foglio 1	VIA C.BATTISTI 657 74100 TARANTO
Part. Iva/Cod. Fisc. 00146330733 00146330733			

16 OTT. 2014

COD. ARTICOLO	DESCRIZIONE	QT.	PREZZO	SCONTO	IMPORTO
LAVORI SUL VS AUTOBUS EUROPOLIS AZ 493 CON SOSTITUZIONE DI:					
	4759933 VALVOLA DI SCARICO RAPIDO	1	70,30	30,0	49,21 M
	42547937 RIDUTTORE DI PRESSIONE	1	347,00	30,0	242,90 M
	5006203940 TUBO FLESSIBILE ARIA COMPRESSA	2	113,00	40,0	135,60 M
	99480157 VALVOLA PNEUMATICA 4 VIE	1	187,00	30,0	130,90 M
	41016826 ELETTROVALVOLA PNEUMATICA	1	439,00	30,0	307,30 M
	IMPIANTO FREMANTE				
	42556928 SUPPORTO ARTICOLAZIONE PO TA	2	89,00	30,0	124,60 C
	42561606 ELETTROVALVOLA COMANDO PORTA ROTO-TRASLANTE	1	665,00	30,0	465,50 C
	7977927 MARTELLETTO FRANGIVETRO	2	26,00	10,0	46,80 C
	500382751 PERNO DI ARTICOLAZIONE	2	27,50	30,0	38,50 C
	42557798 PROTEZIONE DI GOMMA PORTA	2	105,00	40,0	126,00 C
	ADESIVO LIMITE VELOCITA'	2	4,50		9,00 C
	MAG100 CASSETTA MEDICA PRIMO SOC- CORSO COME DA ADEGUAMENTO	1	38,00		38,00 0
	99486657 PORTA-LAMPADA	5	14,70	30,0	51,45 M
	MAG400 LAMPADA A NEON 24V	3	15,00		45,00 M
	4779581 PLAFONIERA	3	17,40	19,0	42,28 C
	99441288 FANALE INGOMERO LATERALE	4	20,20	30,0	56,56 C
	99441273 LUCE DI DIREZIONE POST.	1	84,00	30,0	58,80 C
	LAMPADA 24V	12	0,85		10,20 M
	SPESE DI AGENZIA	1	10,00		10,00 0

** SEQUE **

Condizioni di Pagamento		Banca di appoggio		Totale Imponibile	
Scadenze	Totale Merce	Imponibile	Al.	Totale Imposta	
	Spese Varie/Bollo			Totale Documento €:	
	Spese Incasso				
Trasporto a cura del <input type="checkbox"/> MITTENTE <input type="checkbox"/> DESTINATARIO		Variazioni di Destinazione		Luogo di Destinazione	
Causale del Trasporto			Firma del Conducente		
Aspetto esteriore dei beni		Inizio Trasporto data ora		N. Colli	
				Firma del Destinatario	

CONTRIBUTO CONAI ASSOLTO OVE DOVUTO

Ai sensi dell'art. 13 del DLGS 196 del 30/06/2003. La informiamo che i suoi dati sono conservati nel nostro archivio informatico e saranno utilizzati dalla ns. società per uso amministrativo derivante dalla ns. attività. Ai sensi della legge, Lei ha diritto di conoscere, aggiornare, cancellare rettificare o opporsi all'utilizzo degli stessi, se tratti in violazione di legge.

74
75
76
77
78
79
80
81
82
83
84
85
86
87
88
89
90
91
92
93
94
95
96
97
98
99
100

101
102
103
104
105
106
107
108
109
110
111
112
113
114
115
116
117
118
119
120
121
122
123
124
125
126
127
128
129
130
131
132
133
134
135
136
137
138
139
140
141
142
143
144
145
146
147
148
149
150
151
152
153
154
155
156
157
158
159
160
161
162
163
164
165
166
167
168
169
170
171
172
173
174
175
176
177
178
179
180
181
182
183
184
185
186
187
188
189
190
191
192
193
194
195
196
197
198
199
200

201
202
203
204
205
206
207
208
209
210
211
212
213
214
215
216
217
218
219
220
221
222
223
224
225
226
227
228
229
230
231
232
233
234
235
236
237
238
239
240
241
242
243
244
245
246
247
248
249
250
251
252
253
254
255
256
257
258
259
260
261
262
263
264
265
266
267
268
269
270
271
272
273
274
275
276
277
278
279
280
281
282
283
284
285
286
287
288
289
290
291
292
293
294
295
296
297
298
299
300

301
302
303
304
305
306
307
308
309
310
311
312
313
314
315
316
317
318
319
320
321
322
323
324
325
326
327
328
329
330
331
332
333
334
335
336
337
338
339
340
341
342
343
344
345
346
347
348
349
350
351
352
353
354
355
356
357
358
359
360
361
362
363
364
365
366
367
368
369
370
371
372
373
374
375
376
377
378
379
380
381
382
383
384
385
386
387
388
389
390
391
392
393
394
395
396
397
398
399
400



OFFICINE PICCHIE RI srl

Riparazioni Meccaniche - Carrozzeria - Elettrauto - Magazzino Ricambi Veicoli Industriali

IVECO ASTRA

Contrada Commenda, 273 - 74028 SAVA (TA)

Tel. Off. 099.9746843 - Uff. Revisioni 099.9721910 - Tel. / Fax 099.9722049

Cod. Fisc. e Partita IVA 02151920739

Sito Internet: www.officinepicchierri.it Indirizzo email: commerciale@officinepicchierri.it



MOTORIZZAZIONE CIVILE
MCTC
REVISIONE VEICOLI
OFFICINA AUTORIZZATA
Concessione n. TA022/99



Membro della Federazione CISO
RINA
ISO 9001
Sistema Qualità Certificato

Documento N. 916 del 04/10/2014	Cod. Cliente 1661	DESTINATARIO A.M.A.T. SPA
Tipo Documento FATTURA	N. Foglio 2	VIA C. BATTISTI 657
Part. Iva/Cod. Fisc. 00146330733 00146330733		74100 TARANTO

COD. ARTICOLO	DESCRIZIONE	QT.	PREZZO	SCONTO	IMPORTO
	(PER REVISIONE PERIODICA) RIMBORSO SPESE ART.15 DPR 633/79	1	66,79		66,79
	(PER REVISIONE PERIODICA) PRECOLLAUDO	1	52,00		52,00
	LAVORO DI RIPRISTINO FUNZIONALITA' IMPIANTO PNEUMATICO DI FREMATURA CON PREPARAZIONE STAZIONE INCON PER COLLEGAMENTAZIONE DI DIAGNOSI, CONTROLLO PRESSIONI DI ESERCIZIO E LIVELLAMENTO VALVOLE DI COMANDO CON SOSTITUZIONE DELLE STESSE RISULTATE DIFETTOSE E INTASATE. ELIMINAZIONE PERDITE ARIA COMPRESSA DA TUBAZIONE FLESSIBILI RISULTATA AMMALORATA E LOGO RATA.				
	(ORE LAVORATIVE)	18	20,00		360,00
	LAVORO DI RIPRISTINO FUNZIONALITA' IMPIANTO ELETTRICO ILLUMINAZIONE INTERNA ED ESTERNA CON SOSTITUZIONE FANALERIA E PORTA-LAMPADE RISULTATE IANNEGGIATE E OSSIANTE.				
	(ORE LAVORATIVE)	9	20,00		180,00

**** SEGUE ****

Condizioni di Pagamento		Banca di appoggio			Totale Imponibile	
Scadenze	Totale Merce	Imponibile	Al.	Imposta	Totale Imposta	
	Spese Varie/Bollo				Totale Documento €:	
	Spese Incasso					
Trasporto a cura del <input type="checkbox"/> MITTENTE <input type="checkbox"/> DESTINATARIO	Variazioni di Destinazione		Luogo di Destinazione			
Causale del Trasporto			Firma del Conducente			
Aspetto esteriore dei beni		Inizio Trasporto data ora		N. Colli		Firma del Destinatario

CONTRIBUTO CONAI ASSOLTO OVE DOVUTO

Ai sensi dell'art. 13 del DLGS 196 del 30/06/2003. La informiamo che i suoi dati sono conservati nel nostro archivio informatico e saranno utilizzati dalla ns. società per uso amministrativo derivante dalla ns. attività. Ai sensi della legge, Lei ha diritto di conoscere, aggiornare, cancellare rettificare o opporsi all'utilizzo degli stessi, se tratti in violazione di legge.

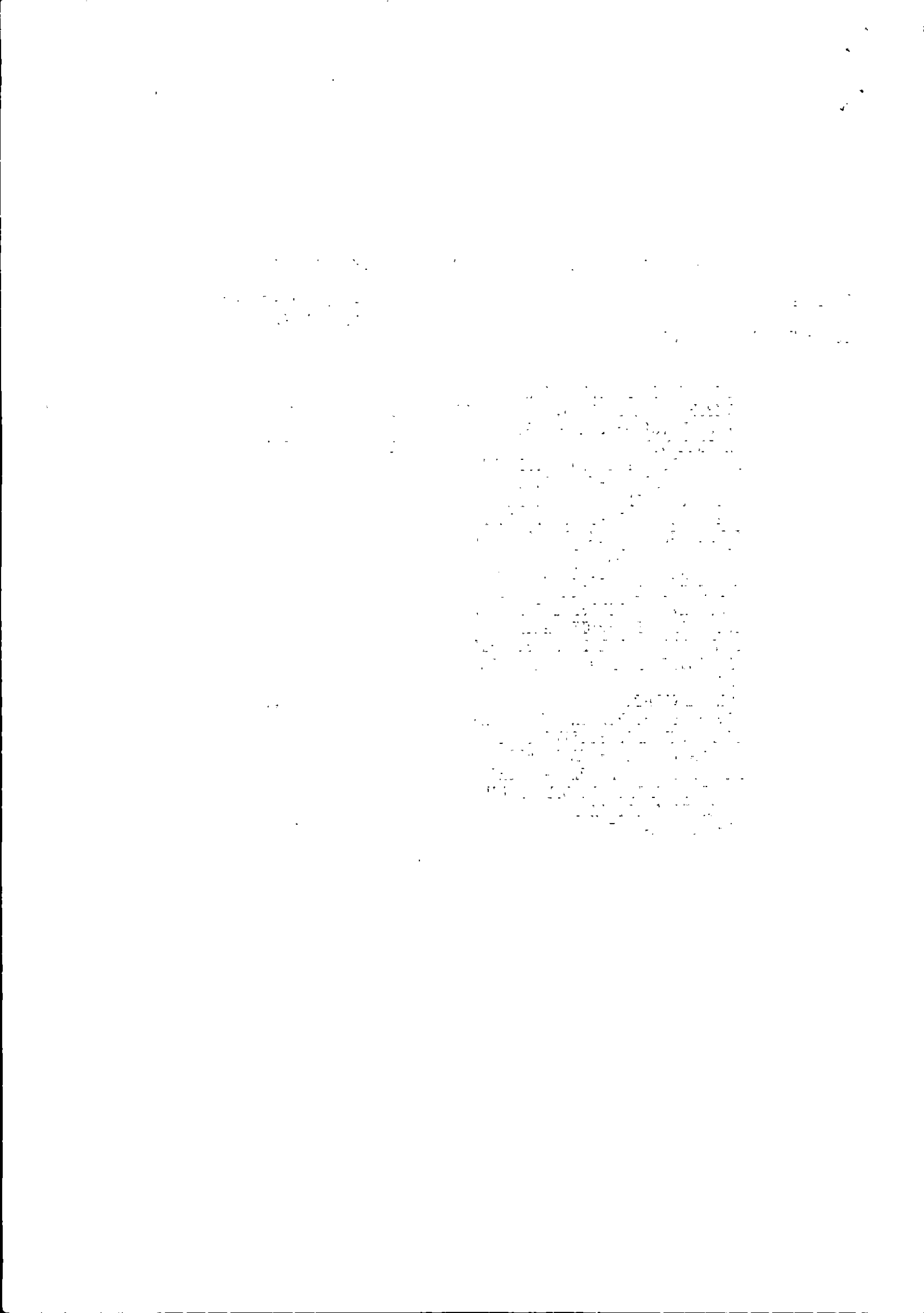



OFFICINE PICCHIERI srl

Riparazioni Meccaniche - Carrozzeria - Elettrauto - Magazzino Ricambi Veicoli Industriali

IVECO ASTRA

Contrada Commenda, 273 - 74028 SAVA (TA)

Tel. Off. 099.9746843 - Uff. Revisioni 099.9721910 - Tel. / Fax 099.9722049

Cod. Fisc. e Partita IVA 02151920739

Sito Internet: www.officinepicchieri.it Indirizzo email: commerciale@officinepicchieri.it



Membro della Federazione CIRA
RINA
ISO 9001
Sistema Qualità Certificato

Documento N. 916 del 04/10/2014	Cod. Cliente 1661	DESTINATARIO A.M.A.T. SPA
Tipo Documento FATTURA	N. Foglio 3	VIA C. BATTISTI 657
Part. Iva/Cod. Fisc. 00146330733 00146330733		74100 TARANTO

COD. ARTICOLO	DESCRIZIONE	QT.	PREZZO	SCONTO	IMPORTO
	RIF. VS. PROT. 19481/UT DEL 1/10/2014 RIF. VS. C.I.G. Z691106309				

N. RIC. N. IVA **2979**
 DATA DI REGISTRAZIONE **21 OTT. 2014**

Condizioni di Pagamento come convenuto		Banca di appoggio			Totale Imponibile 2.647,39
Scadenze 04/10/14	Totale Merce 3.215,12	Imponibile 2.580,60	Al. Imposta 22	Imposta 567,73	Totale Imposta 567,73
	Spese Varie/Bollo	66,79	315	Escluso Art	Totale Documento €: 3.215,12
	Spese Incasso				3.215,12
Trasporto a cura del <input type="checkbox"/> MITTENTE <input type="checkbox"/> DESTINATARIO		Variazioni di Destinazione		Luogo di Destinazione	
Causale del Trasporto				Firma del Conducente	
Aspetto esteriore dei beni		Inizio Trasporto data ora		N. Colli	
				Firma del Destinatario	

CONTRIBUTO CONAI ASSOLTO OVE DOVUTO

Ai sensi dell'art. 13 del DLGS 196 del 30/06/2003. La informiamo che i suoi dati sono conservati nel nostro archivio informatico e saranno utilizzati dalla ns. società per uso amministrativo derivante dalla ns. attività. Ai sensi della legge, Lei ha diritto di conoscere, aggiornare, cancellare rettificare o opporsi all'utilizzo degli stessi, se tratti in violazione di legge.



OFFICINE PICHIERRI srl

Riparazioni Meccaniche - Carrozzeria - Elettrauto - Magazzino Ricambi Veicoli Industriali

IVECO ASTRA

Contrada Commenda, 273 - 74028 SAVA (TA)

Tel. Off. 099.9746843 - Uff. Revisioni 099.9721910 - Tel. / Fax 099.9722049

Cod. Fisc. e Partita IVA 02151920739

Sito Internet: www.officinepichierri.it Indirizzo email: commerciale@officinepichierri.it



PREMIO ITALIA CHE LAVORA

MOTORIZZAZIONE CIVILE
MCTC
REVISIONE VEICOLI
OFFICINA AUTORIZZATA
Concessione n. TAC22/99



MEMBRO DELLA FEDERAZIONE CCG
RINA
ISO 9001
SIC TO Qualità Certificata

Documento N. 916	del 04/10/2014	Cod. Cliente 1661	DESTINATARIO A.M.A.T. SPA
Tipo Documento FATTURA		N. Foglio 1	VIA C.BATTISTI 657 74100 TARANTO
Part. Iva/Cod. Fisc. 00146330733 00146330733			

16 OTT. 2014

COD. ARTICOLO	DESCRIZIONE	QT.	PREZZO	SCONTO	IMPORTO
	LAVORI SUL VE AUTOBUS EUROPOLIS AZ 493 CON SOSTITUZIONE DI:				
	4758933 VALVOLA DI SCARICO RAPIDO	1	70,30	30,0	49,21 M
	42547937 RIDUTTORE DI PRESSIONE	1	347,00	30,0	242,90 M
	5006203940 TUBO FLESSIBILE ARIA COMPRESSA	2	113,00	40,0	135,60 M
	99480157 VALVOLA PNEUMATICA 4 VIE	1	187,00	30,0	130,90 M
	41016826 ELETTROVALVOLA PNEUMATICA IMPIANTO FRENANTE	1	439,00	30,0	307,30 M
	42556828 SUPPORTO ARTICOLAZIONE PO TA	2	89,00	30,0	124,60 C
	42561606 ELETTROVALVOLA COMANDO PORTA ROTO-TRASLANTE	1	665,00	30,0	465,50 C
	7977927 MARTELLETTO FRANGIVETRO	2	26,00	10,0	46,80 C
	500382751 PERNO DI ARTICOLAZIONE	2	27,50	30,0	38,50 C
	42557798 PROTEZIONE DI GOMMA PORTA	2	105,00	40,0	126,00 C
	ADESIVO LIMITE VELOCITA'	2	4,50		9,00 C
	MAG100 CASSETTA MEDICA PRIMO SOC-	1	38,00		38,00 C
	CORSO COME DA ADEGUAMENTO				
	99486657 PORTA-LAMPADA	5	14,70	30,0	51,45 M
	MAG400 LAMPADA A NEON 24V	3	15,00		45,00 M
	4779581 PLAFONIERA	3	17,40	19,0	42,28 C
	99441288 FANALE INGOMERO LATERALE	4	20,20	30,0	56,56 C
	99441273 LUCE DI DIREZIONE POST.	1	84,00	30,0	58,80 C
	LAMPADA 24V	12	0,85		10,20 M
	SPESE DI AGENZIA	1	10,00		10,00 C

- AmAt**
Azienda per la mobilità nell'area di Taranto
- Proc. n. 20374
- del 14 OTT. 2014
- AD Amm. Delegato
 - AG Direttore Generale
 - AA Direttore Amministrativo
 - AT Direttore Tecnico
 - AC Appalti / Contratti
 - UC Commerciale / Marketing
 - UC Contabilità / Bilancio
 - UE Esercizio / Sost.
 - UIS Informatica / Statistica
 - UM Manutenzione / Tecnica
 - UR Risorse Umane
 - UA Affari Gen. P.P.R.R. SINISTRI
 - RAG Ufficio Ragioneria
 - STG Staff Qualità

** SEQUE **

Condizioni di Pagamento		Banca di appoggio		Totale Imponibile	
Scadenze	Totale Merce	Imponibile	Al.	Imposta	Totale Imposta
	Spese Varie/Bollo				Totale Documento C:
	Spese Incasso				
Trasporto a cura del <input type="checkbox"/> MITTENTE <input type="checkbox"/> DESTINATARIO		Variazioni di Destinazione		Luogo di Destinazione	
Causale del Trasporto			Firma del Conducente		
Aspetto esteriore dei beni		Inizio Trasporto data ora		N. Colli	
				Firma del Destinatario	

CONTRIBUTO CONAI ASSOLTO OVE DOVUTO

Al sensi dell'art. 13 del DLGS 196 del 30/06/2003. La informiamo che i suoi dati sono conservati nel nostro archivio informatico e saranno utilizzati dalla ns. società per uso amministrativo derivante dalla ns. attività. Ai sensi della legge. Lei ha diritto di conoscere, aggiornare, cancellare rettificare o opporsi all'utilizzo degli stessi, se tratti in violazione di legge.

UFFICIO CONTRATTI E ACQUISTI verifica condizione, ordine e contratto	
Contr. Rep. n°	del
Conv. n°	del
Determ. A.D. n°	del
Delib. C.A. n°	del
Data scadenza pagamento	
DATA	L'ADDETTO AL RISCONTRO
IL RESP. UNITA' CONTRATTI per supervisione	
DATA	FIRMA

UFFICIO PERSONALE verifica visite di accertamento sanitario del personale	
Data scadenza pagamento	
DATA	FIRMA DEL RESPONSABILE
IL RESP. UNITA' PERSONALE per supervisione	
DATA	FIRMA

UFFICIO MAGAZZINO verifica quantità, documenti e condizioni contrattuali	
Contr. Rep. n.	del
Delib. C.A. n.	del
Delib. C.A. n.	del
Delib. C.A. n.	del
Data scadenza pagamento	
DATA	FIRMA DEL RESPONSABILE
IL RESP. UNITA' TECNICA per supervisione	
DATA	FIRMA DEL RESPONSABILE

UFFICIO RAGIONERIA verifica dati contabili	
data scadenza pagamento indicate in fattura	
data scadenza di pagamento presunta	
DATA	FIRMA DEL RESPONSABILE
IL RESP. UNITA' CONTABILITA' E BILANCIO per supervisione	
DATA	FIRMA

UFFICIO TECNICO verifica perfetta esecuzione lavori	
Data scadenza pagamento	
DATA	FIRMA DEL RESPONSABILE
IL RESPONSABILE UNITA' TECNICA per supervisione	
DATA	FIRMA DEL RESPONSABILE

IL CAPO AREA INFORMATICA E STATISTICA verifica dati tecnici	
Data scadenza pagamento	
DATA	FIRMA

UNITA' AA.GG. E PP.RR. verifica conferimento incarico	
Conferimento del Prot.	
IL CAPO UNITA' AA.GG. E PP.RR.	
DATA	FIRMA

NOTE:



OFFICINE PICHIERRI srl

Riparazioni Meccaniche - Carrozzeria - Elettrauto - Magazzino Ricambi Veicoli Industriali

IVECO ASTRA

Contrada Commenda, 273 - 74028 SAVA (TA)

Tel. Off. 099.9746843 - Uff. Revisioni 099.9721910 - Tel. / Fax 099.9722049

Cod. Fisc. e Partita IVA 02151920739

Sito Internet: www.officinepichierri.it Indirizzo email: commerciale@officinepichierri.it



PREMIO
ITALIA CHE LAVORA

MOTORIZZAZIONE CIVILE
MCTC
REVISIONE VEICOLI
OFFICINA AUTORIZZATA
Concessione n. TA02289



Mantra della Federazione CGD
RINA
ISO 9001
Sistema Qualità Certificato

Documento N. 916 del 04/10/2014	Cod. Cliente 1661	DESTINATARIO A.M.A.T. SPA
Tipo Documento FATTURA	N. Foglio 2	VIA C. BATTISTI 657
Part. Iva/Cod. Fisc. 00146330733 00146330733		74100 TARANTO

COD. ARTICOLO	DESCRIZIONE	QT.	PREZZO	SCONTO	IMPORTO
	(PER REVISIONE PERIODICA) RIMBORSO SPESE ART.15 DPR 633/79 (PER REVISIONE PERIODICA)	1	66,79		66,79
	PRECOLLAUDO LAVORO DI RIPRISTINO FUNZIONA- LITA' IMPIANTO PNEUMATICO DI FRENATURA CON PREPARAZIONE STAZIONE KNORR PER COLLEGAMEN- TURAZIONE DI DIAGNOSI, CONTROL- LO PRESSIONI DI ESERCIZIO E LIVELLAMENTO VALVOLE DI COMANDO CON SOSTITUZIONE DELLE STESSE RISULTATE DIFETTOSE E INTASATE. ELIMINAZIONE PERDITE ARIA COMPRESSA DA TUBAZIONE FLESSIBI- LE RISULTATA AMMALORATA E LOGO RATA.	1	52,00		52,00
	(ORE LAVORATIVE) LAVORO DI RIPRISTINO FUNZIONA- LITA' IMPIANTO ELETTRICO IL- LUMINAZIONE INTERNA ED ESTER- NA CON SOSTITUZIONE FARALERIA E PORTA-LAMPADE RISULTATE DAN- NEGGIATE E OSSIDATE. (ORE LAVORATIVE)	18	20,00		360,00
		9	20,00		180,00
** SEQUE **					

Condizioni di Pagamento		Banca di appoggio			Totale Imponibile
Scadenze	Totale Merce	Imponibile	Al.	Imposta	Totale Imposta
	Spese Varie/Bollo				Totale Documento €:
	Spese Incasso				
Trasporto a cura del <input type="checkbox"/> MITTENTE <input type="checkbox"/> DESTINATARIO	Variazioni di Destinazione	Luogo di Destinazione			
Causale del Trasporto		Firma del Conducente			
Aspetto esteriore dei beni	Inizio Trasporto data ora	N. Colli	Firma del Destinatario		
CONTRIBUTO CONAL ASSOLTO OVE DOVUTO					

Al sensi dell'art. 13 del DLGS 196 del 30/06/2003. La informiamo che i suoi dati sono conservati nel nostro archivio informatico e saranno utilizzati dalla ns. società per uso amministrativo derivante dalla ns. attività. Al sensi della legge, Lei ha diritto di conoscere, aggiornare, cancellare, rettificare o opporsi all'utilizzo degli stessi, se tratti in violazione di legge.

UFFICIO CONTRATTI E ACQUISTI verifica condizione, ordine e contratto	
Contr. Rep. n°	del
Conv. n°	del
Determ. A.D. n°	del
Dellb. C.A. n°	del
Data scadenza pagamento	
DATA	L'ADDETTO AL RISCONTRO
IL RESP. UNITA' CONTRATTI per supervisione	
DATA	FIRMA

UFFICIO PERSONALE verifica visite di accertamento sanitario del personale	
Data scadenza pagamento	
DATA	FIRMA DEL RESPONSABILE
IL RESP. UNITA' PERSONALE per supervisione	
DATA	FIRMA

UFFICIO MAGAZZINO verifica quantità, documenti e condizioni contrattuali	
Contr. Rep. n.	del
Dellb. C.A. n.	del
Dellb. C.A. n.	del
Dellb. C.A. n.	del
Data scadenza pagamento	
DATA	FIRMA DEL RESPONSABILE
IL RESP. UNITA' TECNICA per supervisione	
DATA	FIRMA DEL RESPONSABILE

UFFICIO RAGIONERIA verifica dati contabili	
data scadenza pagamento indicate in fattura	
data scadenza di pagamento presunta	
DATA	FIRMA DEL RESPONSABILE
IL RESP. UNITA' CONTABILITA' E BILANCIO per supervisione	
DATA	FIRMA

UFFICIO TECNICO verifica perfetta esecuzione lavori	
Data scadenza pagamento	
DATA	FIRMA DEL RESPONSABILE
IL RESPONSABILE UNITA' TECNICA per supervisione	
DATA	FIRMA DEL RESPONSABILE

IL CAPO AREA INFORMATICA E STATISTICA verifica dati tecnici	
Data scadenza pagamento	
DATA	FIRMA

UNITA' AA.GG. E PP.RR. verifica conferimento incarico	
Conferimento del Prot.	
IL CAPO UNITA' AA.GG. E PP.RR.	
DATA	FIRMA

NOTE:



OFFICINE PICHIERRI srl

Riparazioni Meccaniche - Carrozzeria - Elettrauto - Magazzino Ricambi Veicoli Industriali

IVECO ASTRA

Contrada Commenda, 273 - 74028 SAVA (TA)
Tel. Off. 099.9746843 - Uff. Revisioni 099.9721910 - Tel. / Fax 099.9722049
Cod. Fisc. e Partita IVA 02151920739
Sito Internet: www.officinepichierri.it Indirizzo email: commerciale@officinepichierri.it



MOTORIZZAZIONE CIVILE
MTC
REVISIONE VEICOLI
OFFICINA AUTORIZZATA
Concessione n. TA022/99



Documento N. 916	del 04/10/2014	Cod. Cliente 1661	DESTINATARIO A.M.A.T. SPA
Tipo Documento FATTURA		N. Foglio 3	VIA C.BATTISTI 657 74100 TARANTO
Part. Iva/Cod. Fisc. 00146330733 00146330733			

COD. ARTICOLO	DESCRIZIONE	QT.	PREZZO	SCONTO	IMPORTO
	RIF. VS. PROT.19481/UT DEL 1/10/2014 RIF. VS. C.I.G.Z6911063C9				

N. Ric. _____ N. IVA **2079**
 DATA DI REGISTRAZIONE **21 OTT. 2014**

Condizioni di Pagamento come convenuto		Banca di appoggio			Totale Imponibile 2.647,39
Scadenze 04/10/14 3.215,12	Totale Merce	Imponibile 2.580,60	Al. Imposta 22 567,73	Totale Imposta 567,73	
	Spese Varie/Bollo	66,79	315	Escluso Art	
	Spese Incasso			Totale Documento €: 3.215,12	
Trasporto a cura del <input type="checkbox"/> MITTENTE <input type="checkbox"/> DESTINATARIO		Variazioni di Destinazione		Luogo di Destinazione	
Causale del Trasporto			Firma del Conducente		
Aspetto esteriore dei beni		Inizio Trasporto data _____ ora _____	N. Colli	Firma del Destinatario	

CONTRIBUTO COMAI ASSOLTO OVE DOVUTO Ai sensi dell'art. 13 del DLGS 196 del 30/06/2003. Lo informiamo che i suoi dati sono conservati nel nostro archivio informatico e saranno utilizzati dalla ns. società per uso amministrativo derivante dalla ns. attività. Ai sensi della legge, Lei ha diritto di conoscere, aggiornare, cancellare rettificare o opporsi all'utilizzo degli stessi, se tratti in violazione di legge.

VISTO

UFFICIO CONTRATTI E ACQUISTI verifica condizione, ordine e contratto	
Contr. Rep. n°	del
Conv. n°	del
Determ. A.D. n°	del
Delib. C.A. n°	del
Data scadenza pagamento	
DATA	L'ADDETTO AL RISCONTRO
IL RESP. UNITA' CONTRATTI per supervisione	
DATA	FIRMA

UFFICIO PERSONALE verifica visite di accertamento sanitario del personale	
Data scadenza pagamento	
DATA	FIRMA DEL RESPONSABILE
IL RESP. UNITA' PERSONALE per supervisione	
DATA	FIRMA

UFFICIO MAGAZZINO verifica quantità, documenti e condizioni contrattuali	
Contr. Rep. n.	del
Delib. C.A. n.	63 del 09
Delib. C.A. n.	del
Delib. C.A. n.	del
Data scadenza pagamento	
DATA	FIRMA DEL RESPONSABILE
IL RESP. UNITA' TECNICA per supervisione	
DATA	FIRMA DEL RESPONSABILE

UFFICIO RAGIONERIA verifica dati contabili	
data scadenza pagamento indicata in fattura	
data scadenza di pagamento presunta	
DATA	FIRMA DEL RESPONSABILE
27 OTT. 2014	11 FEB 2015
IL RESP. UNITA' CONTABILITA' E BILANCIO per supervisione	
DATA	FIRMA
29-05-15	[Signature]

UFFICIO TECNICO verifica perfetta esecuzione lavori	
Data scadenza pagamento	
DATA	FIRMA DEL RESPONSABILE
07/08/15	[Signature]
IL RESPONSABILE UNITA' TECNICA per supervisione	
DATA	FIRMA DEL RESPONSABILE

IL CAPD AREA INFORMATICA E STATISTICA verifica dati tecnici	
Data scadenza pagamento	
DATA	FIRMA

UNITA' AA.GG. E PP.RR. verifica conferimento incarico	
Conferimento del Prof.	
IL CAPD UNITA' AA.GG. E PP.RR.	
DATA	FIRMA

NOTE:

prot. **19481** /UT

Taranto, lì 01.10.2014

OFFICINE PICHIERRI
S.S. 7 ter, km 16
74028 SAVA - (TA)

Fax n. 099 9722049

OGGETTO: BUS 493 - precollaudo (impianto elettrico e pneumatico) e collaudo DTT. (Autorizzazione ai sensi dell'art. 13 - comma 2 del "Regolamento per gli appalti e forniture"). **C.I.G.Z6911063C9**

In relazione al vs. preventivo n. 571 dell'importo complessivo di € 2.647,39 + IVA (assunto al protocollo aziendale n° 18620 del 16.09.2014, riferito ai lavori già eseguiti e descritti in oggetto, al fine di regolarizzare la pratica, si emette ordine per un importo complessivo di € 2.647,39 + IVA, finalizzato all'emissione della fattura.

Si precisa che il pagamento sarà effettuato a 60 gg. dalla data di emissione della fattura.

Nota: Il numero di C.I.G. in oggetto dovrà essere riportato in fattura.

Gregorio Paurini



IL DIRETTORE GENERALE
Ing. Giovanni Matichecchia



ATTENZIONE PER LA MOBILITÀ

I fogli di questo bollettario sono in carta chimica autocalcante. Per non produrre involontarie trascrizioni, si prega di compilare le dichiarazioni sottostanti «a foglio singolo» e non a ricalco.

DICHIARAZIONI

ai sensi dell'art. 39 della Legge 298/1974, dell'art. 1 del D.M. 13.4.79 e della Legge 132/1987

A) TRASPORTO DI COSE IN CONTO PROPRIO PER UN PESO COMPLESSIVO A PIENO CARICO SUPERIORE A KG 3.500

Il sottoscritto, titolare di licenza all'autotrasporto di cose in conto proprio n. _____, dichiara che le seguenti cose sono (*):

- di sua proprietà;
- da esso elaborate, trasformate, riparate o simili;
- da esso prodotte o vendute;
- tenute in deposito in relazione al contratto di deposito o ad un contratto di mandato ad acquistare o a vendere.
- prese in comodato;
- prese in locazione;

Firma leggibile del titolare
(o del suo legale rappresentante)

B) TRASPORTO OCCASIONALE DI COSE IN CONTO PROPRIO PER UN PESO COMPLESSIVO A PIENO CARICO SUPERIORE A KG 3.500

Il sottoscritto, titolare di licenza all'autotrasporto di cose in conto proprio n. _____, dichiara che le seguenti cose sono (*):

- di sua proprietà;
- prese in comodato;
- prese in locazione;

e costituiscono trasporto occasionale per le seguenti esigenze: _____

Firma leggibile del titolare
(o del suo legale rappresentante)

(*) Dichiarare l'ipotesi o le ipotesi che ricorrono.

N.B. - La dichiarazione B) va fatta anche nel caso che il trasporto, oltre che essere occasionale, comprende cose che rientrano fra quelle previste nella licenza e va quindi aggiunta a quella di cui alla lettera A).

52560
OK



Allegato 3

RAPPORTO DI VERIFICA

RELATIVO ALLA ESECUZIONE DI LAVORAZIONI E/O FORNITURE AFFIDATE A DITTE
ESTERNE

OGGETTO DEL LAVORO E/O FORNITURA

BUS N. AZ. 493 TARGATO _____

Ovvero

ALTRO: _____

DITTA: PICHIERRI

LAVORO: Precolleando (impugnando elettrico e pneumatico)
e collando DTT.

FATT. N. 916 data 04/10/14

Nota Uff. Acquisti N. _____ data _____

Delibera N. _____ data _____

Let. Incarico N. _____ data _____ ; N. _____ data _____

Ord. lavori N. 19481 data 01-10-14 ; N. _____ data _____

Ord. ricambi N. _____ data _____ ; N. _____ data _____

DDT andata N. 532 data 08/09/14 ; N. _____ data _____

DDT ritorno N. _____ data _____ ; N. _____ data _____

DDT rest. Ric. N. _____ data _____ ; N. _____ data _____

*he ditta P. di cui ha consegnato il bus
dopo averne effettuato il collaudo in data 12/09/14
primo del DDT. Di*

E' stato verificato che le lavorazioni e/o forniture, commissionate alla ditta sopra riportata, di cui alla fattura evidenziata, per un importo complessivo di:

€ 2647,33 oltre IVA € 562,72 Tot. € 3210,05
sono state eseguite in conformità ai patti contrattuali.

Taranto li 02/10/15

IL TECNICO INCARICATO
DI SEGUIRE I LAVORI.....

IL CAPO UNITA' *[Signature]*

Nota: *Il AMAT non ha fornito i ricambi. Di*

10/10/10

10/10/10

10/10/10

10/10/10

10/10/10

10/10/10



OFFICINE PICHIERRI srl

Riparazioni Meccaniche - Carrozzeria - Elettrauto - Magazzino Ricambi Veicoli Industriali



IVECO ASTRA

Contrada Commenda, 273 - 74028 SAVA (TA)

Tel. Off. 099.9746843 - Uff. Revisioni 099.9721910 - Tel. / Fax 099.9722049

Cod. Fisc. e Partita IVA 02151920739

Sito Internet: www.officinepichierri.it Indirizzo email: commerciale@officinepichierri.it

MOTORIZZAZIONE CIVILE
MCTC
REVISIONE VEICOLI
OFFICINA AUTORIZZATA
Concessione n. TA022/99



Membro della Federazione CIG
RINA
ISO 9001
Sistema Qualità Certificato

Documento N. 917	del 06/10/2014	Cod. Cliente 1661	DESTINATARIO A.M.A.T. SPA
Tipo Documento FATTURA		N. Foglio 1	VIA C.BATTISTI 657 74100 TARANTO
Part. Iva/Cod. Fisc. 00146330733 00146330733			

COD. ARTICOLO	DESCRIZIONE	QT.	PREZZO	SCONTO	IMPORTO
	LAVORI SUL VS AUTOBUS AZ 464 BREDA 231 CON SOSTITUZIONE DI:				
	1907640 ELEMENTO FILTRO COMBUSTI-BILE	2	17,70	40,0	21,24
	H12110 ELEMENTO FILTRO OLIO MOTORE	2	21,83	40,0	26,20
	107029 ELEMENTO FILTRO ARIA	1	257,56	30,0	180,29
	107030 ELEMENTO FILTRANTE	1	120,62	30,0	84,43
	URANIA LD7 OLIO MOTORE AL LT.	27	6,14	20,0	132,62
	TUTELA PARAFLU*11 ANTIGELO AL LT.	10	7,50	20,0	60,00
	TUTELA GI/A OLIO ROSSO SERVOSTERZO + VISCOVENTILATORE RAFFREDD.MO	7	10,00	20,0	56,00
	A0003201758 SENSORE DI LIVELLAMENT ECAS	3	255,31	30,0	536,15
	Z04427 DIAPRESS SOPENSIONE POST.	2	367,50	40,0	441,00
	D042207 ATTACCO RULLINO PORTA BATTERIA	1	37,50	30,0	26,25
	D042208 ARRESTO BATTERIA	1	27,30	30,0	19,11
	D045109 FIANCHETTO POSTERIORE SX	1	286,00	30,0	200,20
	D026091 CERNIERA	1	94,00	30,0	65,80
	0152900 SERRATURA	2	18,10	20,0	28,96
	0506627 MOLLA A GAS	3	30,80	20,0	73,92
	D041810 RIVESTIMENTO ARCO RUOTA	1	98,00	30,0	68,60
	D022626 LAMPADA FLUORESCENTE INTER NA	3	22,80	20,0	54,72
	D022627 CONVERTITORE PER NEON	2	206,00	30,0	288,40
	KIT-SIGILLANTE SPECIALE PER GIUNTU	5	19,20		96,00

**** SEGUE ****

Condizioni di Pagamento		Banca di appoggio		Totale Imponibile	
Scadenze	Totale Merce	Imponibile	Al. Imposta	Totale Imposta	
	Spese Varie/Bollo		Azienda per le n. attività nell'area di Taranto		
	Spese Incasso		Prot. n. 20367		
Trasporto a cura del		del 14 OTT 2014		Totale Documento €:	
<input type="checkbox"/> MITTENTE	<input type="checkbox"/> DESTINATARIO	AD Amministratore Delegato <input type="checkbox"/>			
Causale del Trasporto		DG Direttore Generale <input type="checkbox"/>			
Aspetto esteriore dei beni		DA Direttore Amministrativo <input type="checkbox"/>			
Inizio Trasporto		DT Direttore Tecnico <input type="checkbox"/>			
data		UAP Appalti / Contratti <input type="checkbox"/>			
ora		UCM Commerciale / Marketing <input type="checkbox"/>			
		UCB Contabilità Bilancio <input type="checkbox"/>			
		UES Servizio / Sost. <input type="checkbox"/>			
		UIS Informatica / Statistica <input type="checkbox"/>			
		UMT Manutenzione / Tecnica <input type="checkbox"/>			
		URU Risorse Umane <input type="checkbox"/>			
		UAG Affari Gen. PP.RR. SINISTRI <input type="checkbox"/>			
		HAG Ufficio Ragioneria <input type="checkbox"/>			
		STQ Staff Qualità <input type="checkbox"/>			

CONTRIBUTO CONAI ASSOLTO OVE DOVUTO Ai sensi dell'art. 13 del DLGS 196 del 30/06/2003. La informiamo che i suoi dati sono conservati nel nostro archivio informatico e saranno utilizzati dalla ns. società per uso amministrativo derivante dalla ns. attività. Ai sensi della legge, Lei ha diritto di conoscere, aggiornare, cancellare rettificare o opporsi all'utilizzo degli stessi, se tratti in violazione di legge.



OFFICINE PICHIERRI srl

Riparazioni Meccaniche - Carrozzeria - Elettrauto - Magazzino Ricambi Veicoli Industriali



IVECO ASTRA

Contrada Commenda, 273 - 74028 SAVA (TA)

Tel. Off. 099.9746843 - Uff. Revisioni 099.9721910 - Tel. / Fax 099.9722049

Cod. Fisc. e Partita IVA 02151920739

Sito Internet: www.officinepichierri.it Indirizzo email: commerciale@officinepichierri.it



Documento N. 917	del 06/10/2014	Cod. Cliente 1661	DESTINATARIO A.M.A.T. SPA
Tipo Documento FATTURA		N. Foglio 2	VIA C.BATTISTI 657 74100 TARANTO
Part. Iva/Cod. Fisc. 00146330733 00146330733			

COD. ARTICOLO	DESCRIZIONE	QT.	PREZZO	SCONTO	IMPORTO
	RE LAMIERATI TETTO MATERIALE DI CONSUMO P/CARROZZERIA PRODOTTI E VERNICI STANDOX LAVORO DI TAGLIANDO MOTORE CON SOSTITUZIONE ELEMENTI FILTRANTI E CAMBIO OLIO MOTORE. CONTROLLO INTEGRITA' CINGHIE DI COMANDO E SERVIZI NONCHE' RELATIVA CUSCINETTERIA TENDI- CINGHIA CON SERRAGGIO DELLA STESSA. CONTROLLO LIVELLO OLIO ORGANI DI GUIDA E RAFFREDDAMENTO MOTO- RE/CAMBIO. (ORE LAVORATIVE)	1	130,00		130,00
	LAVORO DI RIPRISTINO FUNZIONA- LITA' IMPIANTO ECAS SOSPENSIO- NI CON PREPARAZIONE STAZIONE TEXA PER DIAGNOSI E LIVELLA- MENTO DELLA SOSPENSIONE CON SOSTITUZIONE ELETTROVALVOLE DI COMANDO RISULTATE DIFETTOSE E CON ELEMENTI DI CONNESSIONE OSSIDATI/CORROSI. (ORE LAVORATIVE)	6	20,00		120,00
		8	20,00		160,00
** SEGUE **					

Condizioni di Pagamento		Banca di appoggio			Totale Imponibile	
Scadenze	Totale Merce	Imponibile	Al.	Imposta	Totale Imposta	
	Spese Varie/Bollo				Totale Documento €:	
	Spese Incasso					

Trasporto a cura del <input type="checkbox"/> MITTENTE <input type="checkbox"/> DESTINATARIO		Variazioni di Destinazione		Luogo di Destinazione	
Causale del Trasporto				Firma del Conducente	
Aspetto esteriore dei beni		Inizio Trasporto data ora		N. Colli	
				Firma del Destinatario	

CONTRIBUTO CONAI ASSOLTO OVE DOVUTO Ai sensi dell'art. 13 del DLGS 196 del 30/06/2003. La informiamo che i suoi dati sono conservati nel nostro archivio informatico e saranno utilizzati dalla ns. società per uso amministrativo derivante dalla ns. attività. Ai sensi della legge, Lei ha diritto di conoscere, aggiornare, cancellare rettificare o opporsi all'utilizzo degli stessi, se tratti in violazione di legge.



OFFICINE PICHIERRI srl

Riparazioni Meccaniche - Carrozzeria - Elettrauto - Magazzino Ricambi Veicoli Industriali



PREMIO ITALIA CHE LAVORA

IVECO ASTRA

Contrada Commenda, 273 - 74028 SAVA (TA)

Tel. Off. 099.9746843 - Uff. Revisioni 099.9721910 - Tel. / Fax 099.9722049

Cod. Fisc. e Partita IVA 02151920739

Sito Internet: www.officinepichierri.it Indirizzo email: commerciale@officinepichierri.it

MOTORIZZAZIONE CIVILE
MCTC
REVISIONE VEICOLI
OFFICINA AUTORIZZATA
Concessione n. TA022/99



Membro della Federazione CGU
RINA
ISO 9001
Sistema Qualità Certificato

Documento N. 917	del 06/10/2014	Cod. Cliente 1661	DESTINATARIO A.M.A.T. SPA
Tipo Documento FATTURA	Part. Iva/Cod. Fisc. 00146330733 00146330733	N. Foglio 3	VIA C.BATTISTI 657 74100 TARANTO

COD. ARTICOLO	DESCRIZIONE	QT.	PREZZO	SCONTO	IMPORTO
	LAVORO DI RIPRISTINO PARTI DI CARROZZERIA DANNEGGIATE E LOGORATE CON STACCO/RIATTACCO PARAURTI POSTERIORE, RIVESTIMENTI E SPORTELLI LATERALE DX, PREPARAZIONE SU BANCO CON LAVORAZIONE IN VETRO-RESINA, RICOSTRUZIONE DEGLI STESSI E SUCCESSIVA VERNICIATURA A TINTA. SISTEMAZIONE DISPOSITIVI DI CHIUSURA SPORTELLI E VANI LATERALI CON SBLOCCAGGIO E LUBRIFICAZIONE DEGLI STESSI. ELIMINAZIONE INFILTRAZIONE DI ACQUA DALLE GIUNTURE TETTO CON PULIZIA SUPERFICI E SIGILLATURA ELEMENTI DI FISSAGGIO. (ORE LAVORATIVE)	22	20,00		440,00
	LAVORO DI SISTEMAZIONE IMPIANTO ELETTRICO ILLUMINAZIONE INTERNA ED ESTERNA CON SOSTITUZIONE LAMPADE E FANALERIA DANNEGGIATA E NON FUNZIONANTE. (ORE LAVORATIVE)	2	20,00		40,00
** SEGUE **					

Condizioni di Pagamento		Banca di appoggio			Totale Imponibile
Scadenze	Totale Merce	Imponibile	Al.	Imposta	Totale Imposta
	Spese Varie/Bollo				Totale Documento €:
	Spese Incasso				

Trasporto a cura del <input type="checkbox"/> MITTENTE <input type="checkbox"/> DESTINATARIO	Variazioni di Destinazione	Luogo di Destinazione	
Causale del Trasporto		Firma del Conducente	
Aspetto esteriore dei beni	Inizio Trasporto data ora	N. Colli	Firma del Destinatario

CONTRIBUTO CONAI ASSOLTO OVE DOVUTO

Ai sensi dell'art. 13 del DLGS 196 del 30/06/2003. La informiamo che i suoi dati sono conservati nel nostro archivio informatico e saranno utilizzati dalla n.s. società per uso amministrativo derivante dalla n.s. attività. Ai sensi della legge, Lei ha diritto di conoscere, aggiornare, cancellare rettificare o opporsi all'utilizzo degli stessi, se tratti in violazione di legge.



OFFICINE PICHIERRI srl

Riparazioni Meccaniche - Carrozzeria - Elettrauto - Magazzino Ricambi Veicoli Industriali



IVECO ASTRA

Contrada Commenda, 273 - 74028 SAVA (TA)

Tel. Off. 099.9746843 - Uff. Revisioni 099.9721910 - Tel. / Fax 099.9722049

Cod. Fisc. e Partita IVA 02151920739

Sito Internet: www.officinepichierri.it Indirizzo email: commerciale@officinepichierri.it

MOTORIZZAZIONE CIVILE
MCTC
REVISIONE VEICOLI
OFFICINA AUTORIZZATA
Concessione n. TA022/89



Membro della Federazione CISA
RINA
ISO 9001
Sistema Qualità Certificato

Documento N. 917	del 06/10/2014	Cod. Cliente 1661	DESTINATARIO A.M.A.T. SPA
Tipo Documento FATTURA		N. Foglio 4	VIA C.BATTISTI 657
Part. Iva/Cod. Fisc. 00146330733 00146330733			74100 TARANTO

COD. ARTICOLO	DESCRIZIONE	QT.	PREZZO	SCONTO	IMPORTO
---------------	-------------	-----	--------	--------	---------

RIF. VS. PROT.19601/UT
DEL 02/10/2014
RIF. VS. C.I.G.Z1C1108BD2

N: RIC. _____ N. IVA 2896
DATA DI REGISTR. 21/10/14

Condizioni di Pagamento come convenuto		Banca di appoggio			Totale Imponibile 3.349,89	
Scadenze 06/10/14	4.086,87	Totale Merce	Imponibile 3.349,89	Al. 22	Imposta 736,98	Totale Imposta 736,98
		Spese Varie/Bollo				Totale Documento €: 4.086,87
		Spese Incasso				4.086,87
Trasporto a cura del <input type="checkbox"/> MITTENTE <input type="checkbox"/> DESTINATARIO		Variazioni di Destinazione		Luogo di Destinazione		
Causale del Trasporto				Firma del Conducente		
Aspetto esteriore dei beni		Inizio Trasporto data ora	N. Colli		Firma del Destinatario	

CONTRIBUTO CONAI ASSOLTO OVE DOVUTO

Ai sensi dell'art. 13 del DLGS 196 del 30/06/2003. La informiamo che i suoi dati sono conservati nel nostro archivio informatico e saranno utilizzati dalla ns. società per uso amministrativo derivante dalla ns. attività. Ai sensi della legge, Lei ha diritto di conoscere, aggiornare, cancellare rettificare o opporsi all'utilizzo degli stessi, se tratti in violazione di legge.



OFFICINE PICHIERRI srl

Riparazioni Meccaniche - Carrozzeria - Elettrauto - Magazzino Ricambi Veicoli Industriali



PREMIO
ITALIA CHE LAVORA

IVECO ASTRA

Contrada Commenda, 273 - 74028 SAVA (TA)

Tel. Off. 099.9746843 - Uff. Revisioni 099.9721910 - Tel. / Fax 099.9722049

Cod. Fisc. e Partita IVA 02151920739

Sito Internet: www.officinepichierri.it Indirizzo email: commerciale@officinepichierri.it



Membro della Federazione CISA

RINA
ISO 9001
Sistema Qualità Certificato

MOTORIZZAZIONE CIVILE
MCTC
REVISIONE VEICOLI
OFFICINA AUTORIZZATA
Concessione n. TA022/99

Documento N. 917	del 06/10/2014	Cod. Cliente 1661	DESTINATARIO A.M.A.T. SPA
Tipo Documento FATTURA	N. Foglio 1		VIA C.BATTISTI 657
Part. Iva/Cod. Fisc. 00146330733 00146330733		74100 TARANTO	

COB. ARTICOLO	DESCRIZIONE	QT.	PREZZO	SCONTO	IMPORTO
	LAVORI SUL VE AUTOBUS AZ 464 BRED 231 CON SOSTITUZIONE DI:				
	1907640 ELEMENTO FILTRO COMBUSTI-BILE	2	17,70	40,0	21,24
	H12110 ELEMENTO FILTRO OLIO MOTORE	2	21,83	40,0	26,20
	107029 ELEMENTO FILTRO ARIA	1	257,56	30,0	180,29
	107030 ELEMENTO FILTRANTE	1	120,62	30,0	84,43
	URANIA LD7 OLIO MOTORE AL LT.	27	6,14	20,0	132,62
	TUTELA PARAFLU 11 ANTIGELO AL LT.	10	7,50	20,0	60,00
	TUTELA GI/A OLIO ROSSO SERVOSTERZO + VISCOVENTILATORE RAFFREDD.MO	7	10,00	20,0	56,00
	A0003201758 SENSORE DI LIVELLAMENT ECAS	3	255,31	30,0	536,15
	204427 DIAPRESS SOPENSIONE POST.	2	367,50	40,0	441,00
	D042207 ATTACCO RULLINO PORTA BATTERIA	1	37,50	30,0	26,25
	D0422208 ARRESTO BATTERIA	1	27,30	30,0	19,11
	D045109 FIANCHETTO POSTERIORE SX	1	286,00	30,0	200,20
	D026091 CERNIERA	1	94,00	30,0	65,80
	0152900 SERRATURA	2	18,10	20,0	28,96
	0506627 MOLLA A GAS	3	30,80	20,0	73,92
	D041810 RIVESTIMENTO ARCO RUOTA	1	98,00	30,0	68,60
	D022626 LAMPADA FLUORESCENTE INTER NA	3	22,80	20,0	54,72
	D022627 CONVERTITORE PER NEON	2	206,00	30,0	288,40
	KIT-SIGILLANTE SPECIALE PER GIUNTU	5	19,20		96,00

**** SEGUE ****

Condizioni di Pagamento		Banca di appoggio		Totale Imponibile	
Scadenze	Totale Merce	Imponibile	Al. Imposta	Totale Imposta	
	Spese Varie/Bollo		20367		
	Spese Incasso		14 OTT. 2014	Totale Documento €:	
Trasporto a cura del		Variazioni di Destinazione		Firma del Conducente	
<input type="checkbox"/> MITTENTE	<input type="checkbox"/> DESTINATARIO			URP Risorse Umane	
Causale del Trasporto				UAG Affari Gen. P.P.R.R. SINISTRI	
Aspetto esteriore dei beni		Inizio Trasporto	N. COBAG	Firma del Destinatario	
		data	STQ Staff Qualità		

CONTRIBUTO CONAI ASSOLTO OVE DOVUTO Ai sensi dell'art. 13 del DLGS 196 del 30/06/2003. La informiamo che i suoi dati sono conservati nel nostro archivio informatico e saranno utilizzati dalla ns. società per uso amministrativo derivante dalla ns. attività. Ai sensi della legge, Lei ha diritto di conoscere, aggiornare, cancellare rettificare o opporsi all'utilizzo degli stessi, se tratti in violazione di legge.

UFFICIO CONTRATTI E ACQUISTI verifica condizione, ordine e contratto	
Contr. Rep. n°	del
Conv. n°	del
Determ. A.D. n°	del
Delib. C.A. n°	del
Data scadenza pagamento	
DATA	L'ADDETTO AL RISCONTRO
IL RESP. UNITA' CONTRATTI per supervisione	
DATA	FIRMA

UFFICIO RAGIONERIA verifica dati contabili	
data scadenza pagamento indicata in fattura	
data scadenza di pagamento presunta	
DATA	FIRMA DEL RESPONSABILE
IL RESP. UNITA' CONTABILITA' E BILANCIO per supervisione	
DATA	FIRMA

IL CAPO AREA INFORMATICA E STATISTICA verifica dati tecnici	
Data scadenza pagamento	
DATA	FIRMA

UNITA' AA.GG. E PP.RR. verifica conferimento incarico	
Conferimento del Prot.....	
IL CAPO UNITA' AA.GG. E PP.RR.	
DATA	FIRMA

UFFICIO PERSONALE verifica visite di accertamento sanitario del personale	
Data scadenza pagamento	
DATA	FIRMA DEL RESPONSABILE
IL RESP. UNITA' PERSONALE per supervisione	
DATA	FIRMA

UFFICIO MAGAZZINO verifica quantità, documenti e condizioni contrattuali	
Contr. Rep. n.	del
Delib. C.A. n.	del
Delib. C.A. n.	del
Delib. C.A. n.	del
Data scadenza pagamento	
DATA	FIRMA DEL RESPONSABILE
IL RESP. UNITA' TECNICA per supervisione	
DATA	FIRMA DEL RESPONSABILE

UFFICIO TECNICO verifica perfetta esecuzione lavori	
Data scadenza pagamento	
DATA	FIRMA DEL RESPONSABILE
IL RESPONSABILE UNITA' TECNICA per supervisione	
DATA	FIRMA DEL RESPONSABILE

NOTE:



OFFICINE PICHIERRI srl



Riparazioni Meccaniche - Carrozzeria - Elettrauto - Magazzino Ricambi Veicoli Industriali

IVECO ASTRA

Contrada Commenda, 273 - 74028 SAVA (TA)

Tel. Off. 099.9746843 - Uff. Revisioni 099.9721910 - Tel. / Fax 099.9722049

Cod. Fisc. e Partita IVA 02151920739

Sito Internet: www.officinepichierri.it Indirizzo email: commerciale@officinepichierri.it

MOTORIZZAZIONE CIVILE
MCTC
REVISIONE VEICOLI
OFFICINA AUTORIZZATA
Concessione n. TA022/09



Membro della Federazione CISO
RINA
ISO 9001
Sistema Qualità Certificato

Documento N. 917	del 06/10/2014	Cod. Cliente 1661	DESTINATARIO A.M.A.T. SPA
Tipo Documento FATTURA	Part. Iva/Cod. Fisc. 00146330733 00146330733	N. Foglio 2	VIA C.BATTISTI 657 74100 TARANTO

COD. ARTICOLO	DESCRIZIONE	QT.	PREZZO	SCONTO	IMPORTO
	RE LAMIERATI TETTO MATERIALE DI CONSUMO P/CARROZZERIA PRODOTTI E VERNICI STANDOX LAVORO DI TAGLIANDO MOTORE CON SOSTITUZIONE ELEMENTI FILTRANTI E CAMBIO OLIO MO- TORE. CONTROLLO INTEGRITA' CINGHIE DI COMANDO E SERVIZI NONCHE' RELATIVA CUSCINETTERIA TENDI- CINGHIA CON SERRAGGIO DELLA STESSA. CONTROLLO LIVELLO OLIO ORGANI DI GUIDA E RAFFREDDAMENTO MOTO- RE/CAMBIO. (ORE LAVORATIVE)	1	130,00		130,00
	LAVORO DI RIPRISTINO FUNZIONA- LITA' IMPIANTO ECAS SOSPENSIO- NI CON PREPARAZIONE STAZIONE TEXA PER DIAGNOSI E LIVELLA- MENTO DELLA SOSPENSIONE CON SOSTITUZIONE ELETTROVALVOLE DI COMANDO RISULTATE DIFETTOSE E CON ELEMENTI DI CONNESSIONE OSSIDATI/CORROSI. (ORE LAVORATIVE)	6	20,00		120,00
		8	20,00		160,00

** SEQUE **

Condizioni di Pagamento		Banca di appoggio			Totale Imponibile	
Scadenze	Totale Merce	Imponibile	Al.	Imposta	Totale Imposta	
	Spese Varie/Bollo				Totale Documento €:	
	Spese Incasso					
Trasporto a cura del <input type="checkbox"/> MITTENTE <input type="checkbox"/> DESTINATARIO		Variazioni di Destinazione		Luogo di Destinazione		
Autosale del Trasporto				Firma del Conducente		
Aspetto esteriore dei beni		Inizio Trasporto data ora		N. Colli		Firma del Destinatario

CONTRIBUTO CONAI ASSOLTO OVE DOVUTO Ai sensi dell'art. 13 del DLGS 196 del 30/06/2003. La informiamo che i suoi dati sono conservati nel nostro archivio informatico e saranno utilizzati dalla ns. società per uso amministrativo derivante dalla ns. attività. Ai sensi della legge, Lei ha diritto di conoscere, aggiornare, cancellare rettificare o opporsi all'utilizzo degli stessi, se tratti in violazione di legge.



OFFICINE PICHIERRI srl

Riparazioni Meccaniche - Carrozzeria - Elettrauto - Magazzino Ricambi Veicoli Industriali



PREMIO
ITALIA CHE LAVORA

IVECO ASTRA

Contrada Commenda, 273 - 74028 SAVA (TA)

Tel. Off. 099.9746843 - Uff. Revisioni 099.9721910 - Tel. / Fax 099.9722049

Cod. Fisc. e Partita IVA 02151920739

Sito Internet: www.officinepichierri.it Indirizzo email: commerciale@officinepichierri.it

MOTORIZZAZIONE CIVILE
MCTC
REVISIONE VEICOLI
OFFICINA AUTORIZZATA
Concessione n. TA022/99



Membro della Federazione CIGS
RINA
ISO 9001
Sistema Qualità Certificato

Documento N. 917	del 06/10/2014	Cod. Cliente 1661	DESTINATARIO A.M.A.T. SPA
Tipo Documento FATTURA		N. Foglio 3	VIA C.BATTISTI 657 74100 TARANTO
Part. Iva/Cod. Fisc. 00146330733 00146330733			

COD. ARTICOLO	DESCRIZIONE	QT.	PREZZO	SCONTO	IMPORTO
	LAVORO DI RIPRISTINO PARTI DI CARROZZERIA DANNEGGIATE E LOGORATE CON STACCO/RIATTACCO PARAUKTI POSTERIORE, RIVESTIMENTI E SPORTELLI LATERALE DX, PREPARAZIONE SU BANCO CON LAVORAZIONE IN VETRO-RESINA, RICOSTRUZIONE DEGLI STESSI E SUCCESSIVA VERNICIATURA A TINTA.				
	SISTEMAZIONE DISPOSITIVI DI CHIUSURA SPORTELLI E VANI LATERALI CON SBLOCCAGGIO E LUBRIFICAZIONE DEGLI STESSI. ELIMINAZIONE INFILTRAZIONE DI ACQUA DALLE GIUNTURE TETTO CON PULIZIA SUPERFICI E SIGILLATURA ELEMENTI DI FISSAGGIO. (ORE LAVORATIVE)	22	20,00		440,00
	LAVORO DI SISTEMAZIONE IMPIANTO ELETTRICO ILLUMINAZIONE INTERNA ED ESTERNA CON SOSTITUZIONE LAMPADE E FANALERIA DANNEGGIATA E NON FUNZIONANTE. (ORE LAVORATIVE)	2	20,00		40,00
** SEGUE **					

Condizioni di Pagamento		Banca di appoggio		Totale Imponibile	
Scadenze	Totale Merce	Imponibile	Al.	Imposta	Totale Imposta
	Spese Varie/Boilo				Totale Documento €:
	Spese Incasso				
Trasporto a cura del <input type="checkbox"/> MITTENTE <input type="checkbox"/> DESTINATARIO		Variazioni di Destinazione		Luogo di Destinazione	
Causale del Trasporto			Firma del Conducente		
Aspetto esteriore dei beni		Inizio Trasporto data ora	N. Colli	Firma del Destinatario	

CONTRIBUTO CONAI ASSOLTO OVE DOVUTO Ai sensi dell'art. 13 del DLGS 196 del 30/06/2003. La informiamo che i suoi dati sono conservati nel nostro archivio informatico e saranno utilizzati dalla ns. società per uso amministrativo derivante dalla ns. attività. Ai sensi della legge, Lei ha diritto di conoscere, aggiornare, cancellare, rettificare o opporsi all'utilizzo degli stessi, se tratti in violazione di legge.



OFFICINE PICHIERRI srl

Riparazioni Meccaniche - Carrozzeria - Elettrauto - Magazzino Ricambi Veicoli Industriali

IVECO ASTRA

Contrada Commenda, 273 - 74028 SAVA (TA)

Tel. Off. 099.9746843 - Uff. Revisioni 099.9721910 - Tel. / Fax 099.9722049

Cod. Fisc. e Partita IVA 02151920739

Sito Internet: www.officinepichierri.it Indirizzo email: commerciale@officinepichierri.it



MOTORIZZAZIONE CIVILE
MCTC
REVISIONE VEICOLI
OFFICINA AUTORIZZATA
Concessione n. TA02209



Membro della Federazione CND
RINA
ISO 9001
Sistema Qualità Certificato

Documento N. 917 del 06/10/2014	Cod. Cliente 1661	DESTINATARIO A.M.A.T. SPA
Tipo Documento FATTURA	N. Foglio 4	VIA C. BATTISTI 657 74100 TARANTO
Part. Iva/Cod. Fisc. 00146330733 00146330733		

COD. ARTICOLO	DESCRIZIONE	QT.	PREZZO	SCONTO	IMPORTO
	RIF. VS. PROT.19601/UT DEL 02/10/2014 RIF. VS. C.I.G.Z1C1108BD2				

N. RIC.	N. IVA 2996
DATA DI REGISTRAZIONE	21/10/14

CR

Condizioni di Pagamento come convenuto		Banca di appoggio			Totale Imponibile 3.349,89
Scadenze 06/10/14	Totale Merce 4.086,87	Imponibile 3.349,89	Al. Imposta 22	Imposta 736,98	Totale Imposta 736,98
	Spese Varie/Bollo				Totale Documento C: 4.086,87
	Spese Incasso				4.086,87
Trasporto a cura del <input type="checkbox"/> MITTENTE <input type="checkbox"/> DESTINATARIO		Variazioni di Destinazione		Luogo di Destinazione	
Causale del Trasporto			Firma del Conducente		
Aspetto esteriore dei beni		Inizio Trasporto data ora		N. Colli	
Firma del Destinatario					

CONTRIBUTO CONAI ASSOLTO OVE DOVUTO

Ai sensi dell'art. 13 del DLGS 196 del 30/06/2003. La informiamo che i suoi dati sono conservati nel nostro archivio informatico e saranno utilizzati dalla ns. società per uso amministrativo derivante dalla ns. attività. Ai sensi della legge, Lei ha diritto di conoscere, aggiornare, cancellare rettificare o revocare l'utilizzo degli stessi se tratti in violazione di legge.

UFFICIO CONTRATTI E ACQUISTI verifica condizione, ordine e contratto	
Contr. Rep. n°	del
Conv. n°	del
Determ. A.D. n°	del
Dellb. C.A. n°	del
Data scadenza pagamento	
DATA	L'ADDETTO AL RISCONTRO
IL RESP. UNITA' CONTRATTI per supervisione	
DATA	FIRMA

UFFICIO PERSONALE verifica visite di accertamento sanitario del personale	
Data scadenza pagamento	
DATA	FIRMA DEL RESPONSABILE
IL RESP. UNITA' PERSONALE per supervisione	
DATA	FIRMA

UFFICIO MAGAZZINO verifica quantità, documenti e condizioni contrattuali	
Contr. Rep. n.	del
Dellb. C.A. n.	63 del 09
Dellb. C.A. n.	del
Dellb. C.A. n.	del
Data scadenza pagamento	
DATA	FIRMA DEL RESPONSABILE
IL RESP. UNITA' TECNICA per supervisione	
DATA	FIRMA DEL RESPONSABILE

UFFICIO RAGIONERIA verifica dati contabili	
data scadenza pagamento indicata in fattura	
data scadenza di pagamento presunta	
DATA	FIRMA DEL RESPONSABILE
2011. 2014	11 FEB 2015
IL RESP. UNITA' CONTABILITA' E BILANCIO per supervisione	
DATA	FIRMA
29-05-15	[Firma]

IL CAPO AREA INFORMATICA E STATISTICA verifica dati tecnici	
Data scadenza pagamento	
DATA	FIRMA

UFFICIO TECNICO verifica perfetta esecuzione lavori	
Data scadenza pagamento	
DATA	FIRMA DEL RESPONSABILE
05/08/15	[Firma]
IL RESPONSABILE UNITA' TECNICA per supervisione	
DATA	FIRMA DEL RESPONSABILE

UNITA' AA.GG. E PP.RR. verifica conferimento incarico	
Conferimento del Prot.	
IL CAPO UNITA' AA.GG. E PP.RR.	
DATA	FIRMA

NOTE:

prot. **19601** /UT

Taranto, lì 02.10.2014

OFFICINE PICHIERRI
S.S. 7 ter, km 16
74028 SAVA - (TA)

Fax n. 099 9722049

OGGETTO: BUS 464 - ripristino sospensioni - tagliando motore completo e parziale di carrozzeria . (Autorizzazione ai sensi dell'art. 13 - comma 2 del "Regolamento per gli appalti e forniture"). **C.I.G.Z1C1108BD2**

In relazione al vs. preventivo n. 580 dell'importo complessivo di € 3.349,89 + IVA (assunto al protocollo aziendale n° 18623 del 16.09.2014, riferito ai lavori già eseguiti e descritti in oggetto, al fine di regolarizzare la pratica, si emette ordine per un importo complessivo di € 3.349,89 + IVA, finalizzato all'emissione della fattura.

Si precisa che il pagamento sarà effettuato a 60 gg. dalla data di emissione della fattura.

Nota: Il numero di C.I.G. in oggetto dovrà essere riportato in fattura.

Gregorio Paurini



IL DIRETTORE GENERALE
Ing. Giovanni Matichecchia



Commessa 57.595		Tipo : 02 ACCIDENTALE	
Data apertura 09/09/2014 06:46	Data chiusura 09/10/2014 09:18	Stato Commessa: CHIUSA	
Veicolo 0464	Targa BB731EB	Modello BREDAMENARINIBUS	Km 440.904
Num. Carrozzeria:		Cliente: 23536 PICHIERRI OFFICINE SRL	

IMPORTO FERMO VEICOLO :

Totale:

SALDI COMMESSA

	Qta		Tot. Importo
Costo Lavorazioni Interne.....	0,00	€	0,00
Costo Lavorazioni Esterne.....		€	0,00
Costo Materiali Utilizzati.....		€	0,00
Costo Ciclo Passivo.....		€	0,00
COSTO TOTALE COMMESSA.....		€	0,00

ATTENZIONE: I fogli di questo bollettario sono in carta chimica autocalcante.

Per non produrre involontarie trascrizioni, si prega di compilare le dichiarazioni sottostanti «a foglio singolo» e non a ricalco.

DICHIARAZIONI

ai sensi dell'art. 39 della Legge 298/1974, dell'art. 1 del D.M. 13.4.79 e della Legge 132/1987

A) TRASPORTO DI COSE IN CONTO PROPRIO PER UN PESO COMPLESSIVO A PIENO CARICO SUPERIORE A KG 3.500

Il sottoscritto, titolare di licenza all'autotrasporto di cose in conto proprio n. _____, dichiara che le seguenti cose sono (*):

- | | |
|--|---|
| <input type="checkbox"/> di sua proprietà; | <input type="checkbox"/> da esso elaborate, trasformate, riparate o simili; |
| <input type="checkbox"/> da esso prodotte o vendute; | <input type="checkbox"/> tenute in deposito in relazione al contratto di deposito o ad un contratto di mandato ad acquistare o a vendere. |
| <input type="checkbox"/> prese in comodato; | |
| <input type="checkbox"/> prese in locazione; | |

Firma leggibile del titolare
(o del suo legale rappresentante)

B) TRASPORTO OCCASIONALE DI COSE IN CONTO PROPRIO PER UN PESO COMPLESSIVO A PIENO CARICO SUPERIORE A KG 3.500

Il sottoscritto, titolare di licenza all'autotrasporto di cose in conto proprio n. _____, dichiara che le seguenti cose sono (*):

- di sua proprietà; prese in comodato; prese in locazione,

e costituiscono trasporto occasionale per le seguenti esigenze: _____

Firma leggibile del titolare
(o del suo legale rappresentante)

(*) Dichiarare l'ipotesi o le ipotesi che ricorrono.

N.B. - La dichiarazione B) va fatta anche nel caso che il trasporto, oltre che essere occasionale, comprende cose che rientrano fra quelle previste nella licenza e va quindi aggiunta a quella di cui alla lettera A).

ATTENZIONE:

I fogli di questo bollettario sono in carta chimica autocalcante.
Per non produrre involontarie trascrizioni, si prega di compilare le dichiarazioni sottostanti «a foglio singolo» e non a ricalco.

DICHIARAZIONI

ai sensi dell'art. 39 della Legge 298/1974, dell'art. 1 del D.M. 13.4.79 e della Legge 132/1987

**A) TRASPORTO DI COSE IN CONTO PROPRIO
PER UN PESO COMPLESSIVO A PIENO CARICO SUPERIORE A KG. 3.500**

Il sottoscritto, titolare di licenza all'autotrasporto di cose in conto proprio n. _____
dichiara che le seguenti cose sono (*):

- | | |
|--|--|
| <input type="checkbox"/> di sua proprietà; | <input type="checkbox"/> da esso elaborate, trasformate, riparate o simili; |
| <input type="checkbox"/> da esso prodotte o vendute; | <input type="checkbox"/> tenute in deposito in relazione al contratto di deposito o
ad un contratto di mandato ad acquistare o a vendere; |
| <input type="checkbox"/> prese in comodato; | |
| <input type="checkbox"/> prese in locazione; | |

Firma leggibile del titolare
(o del suo legale rappresentante)

**B) TRASPORTO OCCASIONALE DI COSE IN CONTO PROPRIO
PER UN PESO COMPLESSIVO A PIENO CARICO SUPERIORE A KG. 3.500**

Il sottoscritto, titolare di licenza all'autotrasporto di cose in conto proprio n. _____

dichiara che le seguenti cose sono (*):

- di sua proprietà; prese in comodato; prese in locazione;

e costituiscono trasporto occasionale per le seguenti esigenze _____

Firma leggibile del titolare
(o del suo legale rappresentante)

(*) Dichiarare l'ipotesi e le ipotesi che ricorrono.

N.B. - dichiarazione B) va fatta anche nel caso che il trasporto, oltre che essere occasionale, comprende cose che rientrano fra quelle previste nella licenza e va quindi aggiunta a quella di cui alla lettera A).

57595
OK



Allegato 3

RAPPORTO DI VERIFICA

RELATIVO ALLA ESECUZIONE DI LAVORAZIONI E/O FORNITURE AFFIDATE A DITTE
ESTERNE

OGGETTO DEL LAVORO E/O FORNITURA

BUS N. AZ. h64 TARGATO _____

Ovvero

ALTRO: _____

DITTA: PICHIERRI

LAVORO: Ripristino sospensioni, tagliando motore completo e pannello del carburatore

FATT. N. 917 data 06/10/14

Nota Uff. Acquisti N. _____ data _____

Delibera N. _____ data _____

Lett. Incarico N. _____ data _____; N. _____ data _____

Ord. lavori N. 19601 data 02-10-14; N. _____ data _____

Ord. ricambi N. _____ data _____; N. _____ data _____

DDT andata N. 334 data 09/09/14; N. _____ data _____

DDT ritorno N. 337 data 12/09/14; N. _____ data _____

DDT rest. Ric. N. _____ data _____; N. _____ data _____

E' stato verificato che le lavorazioni e/o forniture, commissionate alla ditta sopra riportata, di cui alla fattura evidenziata, per un importo complessivo di:

€ 3349,89 oltre IVA € 796,98 Tot. € 4086,87
sono state eseguite in conformità ai patti contrattuali.

Taranto li 02/02/15

IL TECNICO INCARICATO

IL CAPO UNITA' for

DI SEGUIRE I LAVORI.....

Note: L'AmAt non ha fornito i ricambi
for



OFFICINE PICHIERRI srl

Riparazioni Meccaniche - Carrozzeria - Elettrauto - Magazzino Ricambi Veicoli Industriali

IVECO ASTRA

Contrada Commenda, 273 - 74028 SAVA (TA)

Tel. Off. 099.9746843 - Uff. Revisioni 099.9721910 - Tel. / Fax 099.9722049

Cod. Fisc. e Partita IVA 02151920739

Sito Internet: www.officinepichierri.it Indirizzo email: commerciale@officinepichierri.it



PREMIO ITALIA CHE LAVORA

MOTORIZZAZIONE CIVILE
MCTC
REVISIONE VEICOLI
OFFICINA AUTORIZZATA
Concessione n. TA022/99



MEMBRO DELLA FEDERAZIONE CISO
RINA
ISO 9001
Certificato Qualità Certificato

Documento N. 917 del 06/10/2014	Cod. Cliente 1661	DESTINATARIO A.M.A.T. SPA
Tipo Documento FATTURA	N. Foglio 1	VIA C. BATTISTI 657 74100 TARANTO
Part. Iva/Cod. Fisc. 00146330733 00146330733		

COD. ARTICOLO	DESCRIZIONE	QT.	PREZZO	SCONTO	IMPORTO
	LAVORI SUL VS AUTOBUS AZ 646 BREDIA 231 CON SOSTITUZIONE DI:				
	1907640 ELEMENTO FILTRO COMBUSTI- BILE	2	17,70	40,0	21,24
	H12110 ELEMENTO FILTRO OLIO MOTORE	2	21,83	40,0	26,20
	107029 ELEMENTO FILTRO ARIA	1	257,86	30,0	180,29
	107030 ELEMENTO FILTRANTE	1	120,62	30,0	84,43
	URANIA LI7 OLIO MOTORE AL LT.	27	6,14	20,0	132,62
	TUTELA PARAFLU 11 ANTIGELO AL LT.	10	7,50	20,0	60,00
	TUTELA GI/A OLIO ROSSO SERVOSTERZO + VISCOVENTILATORE RAFFREDD.MO	7	10,00	20,0	56,00
	A0003201758 SENSORE DI LIVELLAMENT ECAS	3	255,31	30,0	536,15
	204427 DIAFRESS SOSPENSIONE POST.	2	367,50	40,0	441,00
	D042207 ATTACCO RULLINO FORIA BAT- TERIA	1	37,50	30,0	26,25
	D0422208 ARRESTO BATTERIA	1	27,30	30,0	19,11
	D045109 FIANCHETTO POSTERIORE SX	1	286,00	30,0	200,20
	D026091 CERNIERA	1	94,00	30,0	65,80
	0152900 SERRATURA	2	18,10	20,0	28,96
	0506627 MOLLA A GAS	3	30,80	20,0	73,92
	D041810 RIVESTIMENTO ARCO RUOTA	1	98,00	30,0	68,60
	D022626 LAMPADA FLUORESCENTE INTER NA	3	22,80	20,0	54,72
	D022627 CONVERTITORE PER NEON	2	206,00	30,0	288,40
	KIT-SIGILLANTE SPECIALE PER GIUNTI	5	19,20		96,00

*** SEGUE ***

Condizioni di Pagamento		Banca di appoggio		Totale Imponibile	
Scadenze	Totale Merce	Imponibile	AL. Imposta	Totale Imposta	
	Spese Varie/Bolle		Prot. n. 20367		
	Spese Incasso		del 14 OTT. 2014	Totale Documento €:	
Trasporto a cura del		Variazioni di Destinazione		Luogo di Destinazione	
<input type="checkbox"/> MITTENTE	<input type="checkbox"/> DESTINATARIO			<input type="checkbox"/> AD Amm.re Delegato <input type="checkbox"/> DG Direttore Generale <input type="checkbox"/> DA Direttore Amministrativa <input type="checkbox"/> DT Direttore Tecnico <input type="checkbox"/> UAP Appalti / Contratti <input type="checkbox"/> UCM Commerciale / Marketing <input type="checkbox"/> UCB Contabilità Bilancio <input type="checkbox"/> DES Esercizio / Sostit. <input type="checkbox"/> UIS Informatica / Statistica <input type="checkbox"/> UMT Manutenzione / Tecnica <input type="checkbox"/> URD Risorse Umane <input type="checkbox"/> UAG Affari Gen. PP.RR. SINISTRI <input type="checkbox"/> RAG Ufficio Ragioneria <input type="checkbox"/> STQ Staff Qualità	
Causale del Trasporto		Firma del Conducente		Firma del Destinatario	
Aspetto esteriore dei beni		Inizio Trasporto	N. Colli		
		data	ora		

CONTRIBUTO CONAI ASSOLTO OVE DOVUTO Ai sensi dell'art. 13 del DLGS 196 del 30/06/2003. La informiamo che i suoi dati sono conservati nel nostro archivio informatico e saranno utilizzati dalla ns. società per uso amministrativo derivante dalla ns. attività. Ai sensi della legge, Lei ha diritto di conoscere, aggiornare, cancellare rettificare o opporsi all'utilizzo degli stessi, se tratti in violazione di legge.

Summary

Item	Quantity	Value
1.
2.
3.
4.
5.
6.
7.
8.
9.
10.
11.
12.
13.
14.
15.
16.
17.
18.
19.
20.
21.
22.
23.
24.
25.
26.
27.
28.
29.
30.
31.
32.
33.
34.
35.
36.
37.
38.
39.
40.
41.
42.
43.
44.
45.
46.
47.
48.
49.
50.
51.
52.
53.
54.
55.
56.
57.
58.
59.
60.
61.
62.
63.
64.
65.
66.
67.
68.
69.
70.
71.
72.
73.
74.
75.
76.
77.
78.
79.
80.
81.
82.
83.
84.
85.
86.
87.
88.
89.
90.
91.
92.
93.
94.
95.
96.
97.
98.
99.
100.



OFFICINE PICHIERRI srl

Riparazioni Meccaniche - Carrozzeria - Elettrauto - Magazzino Ricambi Veicoli Industriali

IVECO ASTRA

Contrada Commenda, 273 - 74028 SAVA (TA)

Tel. Off. 099.9746843 - Uff. Revisioni 099.9721910 - Tel. / Fax 099.9722049

Cod. Fisc. e Partita IVA 02151920739

Sito Internet: www.officinepichierri.it Indirizzo email: commerciale@officinepichierri.it



PREMIO
ITALIA CHE LAVORA

MOTORIZZAZIONE CIVILE
MCTC
REVISIONE VEICOLI
OFFICINA AUTORIZZATA
Concessione n. TA022/99



Membro della Federazione CISO
RINA
ISO 9001
Sistema Qualità Certificato

Documento N. 917	del 06/10/2014	Cod. Cliente 1661	DESTINATARIO A.M.A.T. SPA
Tipo Documento FATTURA		N. Foglio 2	VIA C. BATTISTI 657
Part. Iva/Cod. Fisc. 00146330733 00146330733		74100 TARANTO	

COD. ARTICOLO	DESCRIZIONE	QT.	PREZZO	SCONTO	IMPORTO
	RE LANIERATI TETTO MATERIALE DI CONSUMO P/CARROZZERIA PRODOTTI E VERNICI STANIXX LAVORO DI TAGLIANDO MOTORE CON SOSTITUZIONE ELEMENTI FILTRANTI E CAMBIO OLIO MO- TORE.	1	130,00		130,00
	CONTROLLO INTEGRITA' CINGHIE DI COMANDO E SERVIZI NONCHE' RELATIVA CUSCINETTERIA TENDI- CINGHIA CON SENRAGGIO DELLA STESSA.	6	20,00		120,00
	CONTROLLO LIVELLO OLIO ORGANI DI GUIDA E RAFFREDDAMENTO MO- TORE/CAMBIO. (ORE LAVORATIVE)	8	20,00		160,00
** SEGUE **					

Condizioni di Pagamento		Banca di appoggio		Totale Imponibile	
Scadenze	Totale Merce	Imponibile	Al.	Imposta	Totale Imposta
	Spese Varie/Bollo				Totale Documento €:
	Spese Incasso				
Trasporto a cura del <input type="checkbox"/> MITTENTE <input type="checkbox"/> DESTINATARIO	Variazioni di Destinazione		Luogo di Destinazione		
Causale del Trasporto			Firma del Conducente		
Aspetto esteriore dei beni	Inizio Trasporto data ora	N. Colli	Firma del Destinatario		

CONTRIBUTO CONAI ASSOLTO OVE DOVUTO Ai sensi dell'art. 13 del DLGS 196 del 30/06/2003. La informiamo che i suoi dati sono conservati nel nostro archivio informatico e saranno utilizzati dalla ns. società per uso amministrativo derivante dalla ns. attività. Ai sensi della legge, Lei ha diritto di conoscere, aggiornare, cancellare rettificare o opporsi all'utilizzo degli stessi, se tratti in violazione di legge.

100

The first part of the document discusses the importance of maintaining accurate records of all transactions. It emphasizes that every entry should be supported by a valid receipt or invoice. This ensures transparency and allows for easy verification of the data.

In the second section, the author details the various methods used to collect and analyze the data. This includes both manual and automated processes. The goal is to ensure that the information is both reliable and up-to-date.

The third section provides a comprehensive overview of the results obtained from the analysis. It highlights key trends and patterns that have emerged from the data. These findings are crucial for understanding the overall performance and identifying areas for improvement.

Finally, the document concludes with a series of recommendations based on the analysis. These suggestions are designed to help the organization optimize its operations and achieve its strategic goals. The author stresses the importance of continuous monitoring and adjustment to stay on track.



OFFICINE PICHIERRI srl

Riparazioni Meccaniche - Carrozzeria - Elettrauto - Magazzino Ricambi Veicoli Industriali

IVECO ASTRA

Contrada Commenda, 273 - 74028 SAVA (TA)

Tel. Off. 099.9746843 - Uff. Revisioni 099.9721910 - Tel. / Fax 099.9722049

Cod. Fisc. e Partita IVA 02151920739

Sito Internet: www.officinepichierri.it Indirizzo email: commerciale@officinepichierri.it



PREMIO ITALIA CHE LAVORA

MOTORIZZAZIONE CIVILE
MCTC
REVISIONE VEICOLI
OFFICINA AUTORIZZATA
Concessione n. TA022/99



Membro della Federazione CISA
RINA
ISO 9001
Sistema Qualità Certificato

Documento N. 917	del 06/10/2014	Cod. Cliente 1661	DESTINATARIO A.M.A.T. SPA
Tipo Documento FATTURA	Part. Iva/Cod. Fisc. 00146330733 00146330733	N. Foglio 3	VIA C. BATTISTI 657 74100 TARANTO

COD. ARTICOLO	DESCRIZIONE	QT.	PREZZO	SCONTO	IMPORTO
	LAVORO DI RIPRISTINO PARTI DI CARROZZERIA DANNEGGIATE E LOGORATE CON STACCO/RIATTACCO PARAURTI POSTERIORE, RIVESTIMENTI E SPORTELLI LATERALE DX, PREPARAZIONE SU BANCO CON LAVORAZIONE IN VETRO-RESINA, RICOSTRUZIONE DEGLI STESSI E SUCCESSIVA VERNICIATURA A TINTA. SISTEMAZIONE DISPOSITIVI DI CHIUSURA SPORTELLI E VANI LATERALI CON SBLOCCAGGIO E LUBRIFICAZIONE DEGLI STESSI. ELIMINAZIONE INFILTRAZIONE DI ACQUA DALLE GIUNTURE TETTO CON PULIZIA SUPERFICI E SIGILLATURA ELEMENTI DI FISSAGGIO. (ORE LAVORATIVE)	22	20,00		440,00
	LAVORO DI SISTEMAZIONE IMPIANTO ELETTRICO ILLUMINAZIONE INTERNA ED ESTERNA CON SOSTITUZIONE LAMPADINE E FANALERIA DANNEGGIATA E NON FUNZIONANTE. (ORE LAVORATIVE)	2	20,00		40,00
** SEQUE **					

Condizioni di Pagamento		Banca di appoggio		Totale Imponibile	
Scadenze	Totale Merce	Imponibile	Al.	Imposta	Totale Imposta
	Spese Varii/Bollo				Totale Documento €:
	Spese Incasso				

Trasporto a cura del <input type="checkbox"/> MITTENTE <input type="checkbox"/> DESTINATARIO	Variazioni di Destinazione	Luogo di Destinazione	
Causale del Trasporto	Firma del Conducente		
Aspetto esteriore dei beni	Inizio Trasporto data ora	N. Colli	Firma del Destinatario

CONTRIBUTO CONAI ASSOLTO OVE DOVUTO
Ai sensi dell'art. 13 del DLGS 196 del 30/06/2003. La informiamo che i suoi dati sono conservati nel nostro archivio informatico e saranno utilizzati dalla ns. società per uso amministrativo derivante dalla ns. attività. Ai sensi della legge, Lei ha diritto di conoscere, aggiornare, cancellare rettificare o opporsi all'utilizzo degli stessi, se tratti in violazione di legge.

1911

1911

The following is a list of the
 names of the persons who
 were present at the
 meeting held on the
 15th day of
 the month of
 1911.

1911
 1911



OFFICINE PICHIERRI srl

Riparazioni Meccaniche - Carrozzeria - Elettrauto - Magazzino Ricambi Veicoli Industriali

IVECO ASTRA

Contrada Commenda, 273 - 74028 SAVA (TA)

Tel. Off. 099.9746843 - Uff. Revisioni 099.9721910 - Tel. / Fax 099.9722049

Cod. Fisc. e Partita IVA 02151920739

Sito Internet: www.officinepichierri.it Indirizzo email: commerciale@officinepichierri.it



MOTORIZZAZIONE CIVILE
MCTC
REVISIONE VEICOLI
OFFICINA AUTORIZZATA
Concessione n. TA022/99



Membro della Federazione CISA
RINA
ISO 9001
Sistema Qualità Certificato

Documento N. 917	del 06/10/2014	Cod. Cliente 1661	DESTINATARIO A.M.A.T. SPA
Tipo Documento FATTURA		N. Foglio 4	VIA C. BATTISTI 657
Part. Iva/Cod. Fisc. 00146330733 00146330733		74100 TARANTO	

COD. ARTICOLO	DESCRIZIONE	QT.	PREZZO	SCONTO	IMPORTO
---------------	-------------	-----	--------	--------	---------

RIF. VS. PROT. 19601/UT
DEL 02/10/2014
RIF. VS. C. I. G. Z1C1108BD2

N. RIC. _____	N. IVA 2996
DATA DI REGISTRAZIONE 21/10/14	

Condizioni di Pagamento come convenuto		Banca di appoggio			Totale Imponibile 3.349,89
Scadenza 06/10/14	Totale Merce 4.086,87	Imponibile 3.349,89	Al. Imposta 22	Imposta 736,98	Totale Imposta 736,98
Spese Varie/Bollo					Totale Documento €: 4.086,87
Spese Incasso					4.086,87

Trasporto a cura del <input type="checkbox"/> MITTENTE <input type="checkbox"/> DESTINATARIO	Variazioni di Destinazione	Luogo di Destinazione
---	----------------------------	-----------------------

Causale del Trasporto	Firma del Conducente
-----------------------	----------------------

Aspetto esteriore dei beni	Inizio Trasporto data _____ ora _____	N. Colli	Firma del Destinatario
----------------------------	--	----------	------------------------

CONTRIBUTO CONAI ASSOLTO OVE DOVUTO

Ai sensi dell'art. 13 del DLGS 196 del 30/06/2003. La informiamo che i suoi dati sono conservati nel nostro archivio informatico e saranno utilizzati dalla ns. società per uso amministrativo derivante dalla ns. attività. Ai sensi della legge, Lei ha diritto di conoscere, aggiornare, cancellare rettificare o opporsi all'utilizzo degli stessi, se tratti in violazione di legge.



OFFICINE PICHIERRI srl

Riparazioni Meccaniche - Carrozzeria - Elettrauto - Magazzino Ricambi Veicoli Industriali

IVECO ASTRA

Contrada Commenda, 273 - 74028 SAVA (TA)

Tel. Off. 099.9746843 - Uff. Revisioni 099.9721910 - Tel. / Fax 099.9722049

Cod. Fisc. e Partita IVA 02151920739

Sito Internet: www.officinepichierri.it Indirizzo email: commerciale@officinepichierri.it



MOTORIZZAZIONE CIVILE
MCTC
REVISIONE VEICOLI
OFFICINA AUTORIZZATA
Concessione n. TA02298



Membro della Federazione CIA
RINA
ISO 9001
SISTEMA QUALITÀ CERTIFICATO

Documento N. 917	del 06/10/2014	Cod. Cliente 1661	DESTINATARIO A.M.A.T. SPA
Tipo Documento FATTURA		N. Foglio 1	VIA C.BATTISTI 657
Part. Iva/Cod. Fisc. 00146330733 00146330733			74100 TARANTO

COD. ARTICOLO	DESCRIZIONE	QT.	PREZZO	SCONTO	IMPORTO
	LAVORI SUL VE AUTOBUS AZ 646 BREDIA 231 CON SOSTITUZIONE DI:				
	1907640 ELEMENTO FILTRO COMBUSTI- BILE	2	17,70	40,0	21,24
	H12110 ELEMENTO FILTRO OLIO MOTORE	2	21,83	40,0	26,20
	107029 ELEMENTO FILTRO ARIA	1	257,56	30,0	180,29
	107030 ELEMENTO FILTRANTE	1	120,62	30,0	84,43
	URANIA LD7 OLIO MOTORE AL LT.	27	6,14	20,0	132,62
	TUTELA PARAFILU 11 ANTIGELO AL LT.	10	7,50	20,0	60,00
	TUTELA GI/A OLIO ROSSO SERVOSTERZO + VISCOVENTILATORE RAFFREDD.MO	7	10,00	20,0	56,00
	A0003201758 SENSORE DI LIVELLAMENT ECAS	3	255,31	30,0	536,15
	204427 DIAPRESSE SOPENSIONE POST.	2	367,50	40,0	441,00
	D042207 ATTACCO RULLINO PORTA BATT TERIA	1	37,50	30,0	26,25
	D042208 ARRESTO BATTERIA	1	27,30	30,0	19,11
	D045109 FIANCHETTO POSTERIORE SX	1	286,00	30,0	200,20
	D026091 CERNIERA	1	94,00	30,0	65,80
	0152900 SERRATURA	2	18,10	20,0	28,96
	0506627 MOLLA A GAS	3	30,80	20,0	73,92
	D041810 RIVESTIMENTO ARCO RUOTA	1	98,00	30,0	68,60
	D022626 LAMPADA FLUORESCENTE INTER NA	3	22,80	20,0	54,72
	D022627 CONVERTITORE PER NEON	2	206,00	30,0	288,40
	KIT-SIGILLANTE SPECIALE PER GIUNTO	5	19,20		96,00

** SEQUE **

Condizioni di Pagamento		Banca di appoggio		Totale Imponibile	
Scadenze	Totale Merce	Imponibile	Al. Imp. AD Azienda per la mobilità nell'area di Taranto	Totale Imposta	
	Spese Varie/Bollo		Prot. n. 20367		
	Spese Incasso		del 14 OTT. 2014	Totale Documento €:	
Trasporto a cura del	Variazioni di Destinazione		Luogo di Destinazione		
<input type="checkbox"/> MITTENTE <input type="checkbox"/> DESTINATARIO			UIS Informatica / Statistica		
Causale del Trasporto			UMT Manutenzione / Tecnico		
Aspetto esteriore dei beni	Inizio Trasporto	N. Colli	Firma del Conduttore	Firma del Destinatario	
	data ora		UAG Affari Gen. PP,RR, SINISTRI		
			RAG Ufficio Ragioneria		
			STQ Staff Qualità		

CONTRIBUTO CONAI ASSOLTO OVE DOVUTO Ai sensi dell'art. 13 del DLGS 196 del 30/06/2003. La informiamo che i suoi dati sono conservati nel nostro archivio informatico e saranno utilizzati dalla ns. società per uso amministrativo derivante dalla ns. attività. Ai sensi della legge, Lei ha diritto di conoscere, aggiornare, cancellare rettificare o opporsi all'utilizzo degli stessi, se tratti in violazione di legge.

UFFICIO CONTRATTI E ACQUISTI verifica condizione, ordine e contratto	
Contr. Rep. n°	del
Conv. n°	del
Determ. A.D. n°	del
Delib. C.A. n°	del
Data scadenza pagamento	
DATA	L'ADDETTO AL RISCONTRO
IL RESP. UNITA' CONTRATTI per supervisione	
DATA	FIRMA

UFFICIO PERSONALE verifica visite di accertamento sanitario del personale	
Data scadenza pagamento	
DATA	FIRMA DEL RESPONSABILE
IL RESP. UNITA' PERSONALE per supervisione	
DATA	FIRMA

UFFICIO RAGIONERIA verifica dati contabili	
data scadenza pagamento indicata in fattura	
data scadenza di pagamento presunta	
DATA	FIRMA DEL RESPONSABILE
IL RESP. UNITA' CONTABILITA' E BILANCIO per supervisione	
DATA	FIRMA

UFFICIO MAGAZZINO verifica quantità, documenti e condizioni contrattuali	
Contr. Rep. n.	del
Delib. C.A. n.	del
Delib. C.A. n.	del
Delib. C.A. n.	del
Data scadenza pagamento	
DATA	FIRMA DEL RESPONSABILE
IL RESP. UNITA' TECNICA per supervisione	
DATA	FIRMA DEL RESPONSABILE

IL CAPO AREA INFORMATICA E STATISTICA verifica dati tecnici	
Data scadenza pagamento	
DATA	FIRMA

UFFICIO TECNICO verifica perfetta esecuzione lavori	
Data scadenza pagamento	
DATA	FIRMA DEL RESPONSABILE
IL RESPONSABILE UNITA' TECNICA per supervisione	
DATA	FIRMA DEL RESPONSABILE

UNITA' AA.GG. E PP.RR. verifica conferimento incarico	
Conferimento del Prof.	
IL CAPO UNITA' AA.GG. E PP.RR.	
DATA	FIRMA

NOTE:



OFFICINE PICCHIERRI srl

Riparazioni Meccaniche - Carrozzeria - Elettrauto - Magazzino Ricambi Veicoli Industriali

IVECO ASTRA

Contrada Commenda, 273 - 74028 SAVA (TA)

Tel. Off. 099.9746843 - Uff. Revisioni 099.9721910 - Tel. / Fax 099.9722049

Cod. Fisc. e Partita IVA 02151920739

Sito Internet: www.officinepicchierri.it Indirizzo email: commerciale@officinepicchierri.it



MOTORIZZAZIONE CIVILE
MCTC
REVISIONE VEICOLI
OFFICINA AUTORIZZATA
Concessione n. TA022/99



Documento N. 917	del 06/10/2014	Cod. Cliente 1661	DESTINATARIO A.M.A.T. SPA
Tipo Documento FATTURA		N. Foglio 2	VIA C. BATTISTI 657 74100 TARANTO
Part. Iva/Cod. Fisc. 00146330733 00146330733			

COD. ARTICOLO	DESCRIZIONE	QT.	PREZZO	SCONTO	IMPORTO
	RE LAMIERATI TETTO MATERIALE DI CONSUMO P/CARROZZERIA PRODOTTI E VERNICI STANIDOX LAVORO DI TAGLIANDO MOTORE CON SOSTITUZIONE ELEMENTI FILTRANTI E CAMBIO OLIO MO- TORE. CONTROLLO INTEGRITA' CINGHIE DI COMANDO E SERVIZI NONCHE' RELATIVA CUSCINETTERIA TENDI- CINGHIA CON SERRAGGIO DELLA STESSA. CONTROLLO LIVELLO OLIO ORGANI DI GUIDA E RAFFREDDAMENTO MOTO- RE/CAMBIO. (ORE LAVORATIVE)	1	130,00		130,00
	LAVORO DI RIPRISTINO FUNZIONA- LITA' IMPIANTO ECAS SOSPENSIO- NI CON PREPARAZIONE STAZIONE TEXA PER DIAGNOSI E LIVELLA- MENTO DELLA SOSPENSIONE CON SOSTITUZIONE ELETTROVALVOLE DI COMANDO RISULTATE DIFETTOSE E CON ELEMENTI DI CONNESSIONE OSSIDATI/CORROSI. (ORE LAVORATIVE)	6	20,00		120,00
		8	20,00		160,00
** SEGUE **					

Condizioni di Pagamento		Banca di appoggio			Totale Imponibile
Scadenze	Totale Merce	Imponibile	Al.	Imposta	Totale Imposta
	Spese Varie/Bollo				Totale Documento €:
	Spese Incasso				
Trasporto a cura del <input type="checkbox"/> MITTENTE <input type="checkbox"/> DESTINATARIO		Variazioni di Destinazione		Luogo di Destinazione	
Causale del Trasporto			Firma del Conducente		
Aspetto esteriore dei beni		Inizio Trasporto data ora	N. Colli		Firma del Destinatario
CONTRIBUTO CONAI ASSOLTO OVE DOVUTO					

Al sensi dell'art. 13 del DLGS 196 del 30/06/2003. La informiamo che i suoi dati sono conservati nel nostro archivio informatico e saranno utilizzati dalla ns. società per uso amministrativo derivante dalla ns. attività. Ai sensi della legge, Lei ha diritto di conoscere, aggiornare, cancellare rettificare o opporsi all'utilizzo degli stessi, se tratti in violazione di legge.

UFFICIO CONTRATTI E ACQUISTI verifica condizione, ordine e contratto	
Contr. Rep. n°	del
Conv. n°	del
Determ. A.D. n°	del
Delib. C.A. n°	del
Data scadenza pagamento	
DATA	L'ADDETTO AL RISCONTRO
IL RESP. UNITA' CONTRATTI per supervisione	
DATA	FIRMA

UFFICIO PERSONALE verifica visite di accertamento sanitario del personale	
Data scadenza pagamento	
DATA	FIRMA DEL RESPONSABILE
IL RESP. UNITA' PERSONALE per supervisione	
DATA	FIRMA

UFFICIO MAGAZZINO verifica quantità, documenti e condizioni contrattuali	
Contr. Rep. n.	del
Delib. C.A. n.	del
Delib. C.A. n.	del
Delib. C.A. n.	del
Data scadenza pagamento	
DATA	FIRMA DEL RESPONSABILE
IL RESP. UNITA' TECNICA per supervisione	
DATA	FIRMA DEL RESPONSABILE

UFFICIO RAGIONERIA verifica dati contabili	
data scadenza pagamento indicata in fattura	
data scadenze di pagamento presunte	
DATA	FIRMA DEL RESPONSABILE
IL RESP. UNITA' CONTABILITA' E BILANCIO per supervisione	
DATA	FIRMA

UFFICIO TECNICO verifica perfetta esecuzione lavori	
Data scadenza pagamento	
DATA	FIRMA DEL RESPONSABILE
IL RESPONSABILE UNITA' TECNICA per supervisione	
DATA	FIRMA DEL RESPONSABILE

IL CAPO AREA INFORMATICA E STATISTICA verifica dati tecnici	
Data scadenza pagamento	
DATA	FIRMA

UNITA' AA.GG. E PP.RR. verifica conferimento incarico	
Conferimento del Prot.	
IL CAPO UNITA' AA.GG. E PP.RR.	
DATA	FIRMA

NOTE:



OFFICINE PICHIERRI srl

Riparazioni Meccaniche - Carrozzeria - Elettrauto - Magazzino Ricambi Veicoli Industriali

IVECO ASTRA

Contrada Commenda, 273 - 74028 SAVA (TA)

Tel. Off. 099.9746843 - Uff. Revisioni 099.9721910 - Tel. / Fax 099.9722049

Cod. Fisc. e Partita IVA 02151920739

Sito Internet: www.officinepichierri.it Indirizzo email: commerciale@officinepichierri.it



MOTORIZZAZIONE CIVILE
MTC
REVISIONE VEICOLI
UFFICINA AUTORIZZATA
Concessione n. TA222/99



Documento N. 917	del 06/10/2014	Cod. Cliente 1661	DESTINATARIO A.M.A.T. SPA
Tipo Documento FATTURA		N. Foglio 3	VIA C.BATTISTI 657 74100 TARANTO
Part. Iva/Cod. Fisc. 00146330733 00146330733			

COD. ARTICOLO	DESCRIZIONE	QT.	PREZZO	SCONTO	IMPORTO
	LAVORO DI RIPRISTINO PARTI DI CARROZZERIA DANNEGGIATE E LOGORATE CON STACCO/RIATTACCO PARAURTI POSTERIORE, RIVESTIMENTI E SPORTELLI LATERALE DX, PREPARAZIONE SU BANCO CON LAVORAZIONE IN VETRO-RESINA, RICOSTRUZIONE DEGLI STESSI E SUCCESSIVA VERNICIATURA A TINTA.				
	SISTEMAZIONE DISPOSITIVI DI CHIUSURA SPORTELLI E VANI LATERALI CON SBLOCCAGGIO E LUBRIFICAZIONE DEGLI STESSI.				
	ELIMINAZIONE INFILTRAZIONE DI ACQUA DALLE GIUNTURE TETTO CON PULIZIA SUPERFICI E SIGILLATURA ELEMENTI DI FISSAGGIO. (ORE LAVORATIVE)	22	20,00		440,00
	LAVORO DI SISTEMAZIONE IMPIANTO ELETTRICO ILLUMINAZIONE INTERNA ED ESTERNA CON SOSTITUZIONE LAMPADE E FANALERIA DANNEGGIATA E NON FUNZIONANTE. (ORE LAVORATIVE)	2	20,00		40,00
** SEGUE **					

Condizioni di Pagamento		Banca di appoggio			Totale Imponibile	
Scadenze	Totale Merce	Imponibile	Al.	Imposta	Totale Imposta	
	Spese Varie/Bollo				Totale Documento €:	
	Spese Incasso					
Trasporto a cura del <input type="checkbox"/> MITTENTE <input type="checkbox"/> DESTINATARIO		Variazioni di Destinazione		Luogo di Destinazione		
Causale del Trasporto				Firma del Conducente		
Aspetto esteriore dei beni		Inizio Trasporto data ora		N. Coll.		Firma del Destinatario

CONTRIBUTO CONAI ASSOLTO OVE DOVUTO Al sensi dell'art. 13 del DLGS 196 del 30/06/2003. La informiamo che i suoi dati sono conservati nel nostro archivio informatico e saranno utilizzati dalla ns. società per uso amministrativo derivante dalla ns. attività. Ai sensi della legge, Lei ha diritto di conoscere, aggiornare, cancellare, rettificare o opporsi all'utilizzo degli stessi, se tratti in violazione di legge.

UFFICIO CONTRATTI E ACQUISTI verifica condizione, ordine e contratto	
Contr. Rep. n°	del
Conv. n°	del
Detem. A.D. n°	del
Delib. C.A. n°	del
Data scadenza pagamento	
DATA	L'ADDETTO AL RISCONTRO
IL RESP. UNITA' CONTRATTI per supervisione	
DATA	FIRMA

UFFICIO PERSONALE verifica visite di accertamento sanitario del personale	
Data scadenza pagamento	
DATA	FIRMA DEL RESPONSABILE
IL RESP. UNITA' PERSONALE per supervisione	
DATA	FIRMA

UFFICIO RAGIONERIA verifica dati contabili	
data scadenza pagamento indicata in fattura	
data scadenza di pagamento presunta	
DATA	FIRMA DEL RESPONSABILE
IL RESP. UNITA' CONTABILITA' E BILANCIO per supervisione	
DATA	FIRMA

UFFICIO MAGAZZINO verifica quantità, documenti e condizioni contrattuali	
Contr. Rep. n.	del
Delib. C.A. n.	del
Delib. C.A. n.	del
Delib. C.A. n.	del
Data scadenza pagamento	
DATA	FIRMA DEL RESPONSABILE
IL RESP. UNITA' TECNICA per supervisione	
DATA	FIRMA DEL RESPONSABILE

IL CAPO AREA INFORMATICA E STATISTICA verifica dati tecnici	
Data scadenza pagamento	
DATA	FIRMA

UFFICIO TECNICO verifica perfetta esecuzione lavori	
Data scadenza pagamento	
DATA	FIRMA DEL RESPONSABILE
IL RESPONSABILE UNITA' TECNICA per supervisione	
DATA	FIRMA DEL RESPONSABILE

UNITA' AA.GG. E PP.RR. verifica conferimento incarico	
Conferimento del Prof.	
IL CAPO UNITA' AA.GG. E PP.RR.	
DATA	FIRMA

NOTE:



OFFICINE PICHIERRI srl



Riparazioni Meccaniche - Carrozzeria - Elettrauto - Magazzino Ricambi Veicoli Industriali

IVECO ASTRA

Contrada Commenda, 273 - 74028 SAVA (TA)

Tel. Off. 099.9746843 - Uff. Revisioni 099.9721910 - Tel. / Fax 099.9722049

Cod. Fisc. e Partita IVA 02151920739

Sito Internet: www.officinepichierri.it Indirizzo email: commerciale@officinepichierri.it

MOTORIZZAZIONE CIVILE
MCTC
REVISIONE VEICOLI
OFFICINA AUTORIZZATA
Concessione n. TA022/99



Membro della Federazione CSO
RINA
ISO 9001
Sistema Qualità Certificato

Documento N. 917 del 06/10/2014	Cod. Cliente 1661	DESTINATARIO A.M.A.T. SPA
Tipo Documento FATTURA	N. Foglio 4	VIA C. BATTISTI 657
Part. Iva/Cod. Fisc. 00146330733 00146330733		74100 TARANTO

COD. ARTICOLO	DESCRIZIONE	QT.	PREZZO	SCONTO	IMPORTO
<p>RIF. VS. PROT. 19601/UT DEL 02/10/2014 RIF. VS. C.I.G. Z1C1108BD2</p>					

N. RIC. _____	N. IVA 2996
DATA DI REGISTRAZIONE 21/10/14	

Condizioni di Pagamento come convenuto		Banca di appoggio		Totale Imponibile	
Scadenze 06/10/14 4.086,87		Totale Merce		3.349,89	
		Imponibile		Al. Imposta	
		3.349,89		22 736,98	
		Spese Varie/Bollo		Totale Imposta	
		Spese Incasso		736,98	
				Totale Documento €:	
				4.086,87	
				4.086,87	
Trasporto a cura del <input type="checkbox"/> MITTENTE <input type="checkbox"/> DESTINATARIO		Variazioni di Destinazione		Luogo di Destinazione	
Causale del Trasporto		Firma del Conducente			
Aspetto esteriore dei beni		Inizio Trasporto data ora		N. Colli	
				Firma del Destinatario	

CONTRIBUTO CONAI ASSOLTO OVE DOVUTO Ai sensi dell'art. 13 del DLGS 196 del 30/06/2003. La informiamo che i suoi dati sono conservati nel nostro archivio informatico e saranno utilizzati dalla ns. società per uso amministrativo derivante dalla ns. attività. Ai sensi della legge, Lei ha diritto di conoscere, aggiornare, cancellare rettificare o opporsi all'utilizzo degli stessi, se tratti in violazione di legge.

UFFICIO CONTRATTI E ACQUISTI verifica condizione, ordine e contratto	
Contr. Rep. n°	del
Conv. n°	del
Determ. A.D. n°	del
Delib. C.A. n°	del
Data scadenza pagamento	
DATA	L'ADDETTO AL RISCONTRO
IL RESP. UNITA' CONTRATTI per supervisione	
DATA	FIRMA

UFFICIO PERSONALE verifica visite di accertamento sanitario del personale	
Data scadenza pagamento	
DATA	FIRMA DEL RESPONSABILE
IL RESP. UNITA' PERSONALE per supervisione	
DATA	FIRMA

UFFICIO MAGAZZINO verifica quantità, documenti e condizioni contrattuali	
Contr. Rep. n.	del
Delib. C.A. n.	del
Delib. C.A. n.	del
Delib. C.A. n.	del
Data scadenza pagamento	
DATA	FIRMA DEL RESPONSABILE
IL RESP. UNITA' TECNICA per supervisione	
DATA	FIRMA DEL RESPONSABILE

UFFICIO RAGIONERIA verifica dati contabili	
data scadenza pagamento indicata in fattura	
data scadenza di pagamento presunta	
DATA	FIRMA DEL RESPONSABILE
IL RESP. UNITA' CONTABILITA' E BILANCIO per supervisione	
DATA	FIRMA

IL CAPO AREA INFORMATICA E STATISTICA verifica dati tecnici	
Data scadenza pagamento	
DATA	FIRMA

UFFICIO TECNICO verifica perfetta esecuzione lavori	
Data scadenza pagamento	
DATA	FIRMA DEL RESPONSABILE
IL RESPONSABILE UNITA' TECNICA per supervisione	
DATA	FIRMA DEL RESPONSABILE

UNITA' AA.GG. E PP.RR. verifica conferimento incarico	
Conferimento del Prot.....	
IL CAPO UNITA' AA.GG. E PP.RR.	
DATA	FIRMA

NOTE:



OFFICINE PICHIERRI srl

Riparazioni Meccaniche - Carrozzeria - Elettrauto - Magazzino Ricambi Veicoli Industriali

IVECO ASTRA

Contrada Commenda, 273 - 74028 SAVA (TA)

Tel. Off. 099.9746843 - Uff. Revisioni 099.9721910 - Tel. / Fax 099.9722049

Cod. Fisc. e Partita IVA 02151920739

Sito Internet: www.officinepichierri.it Indirizzo email: commerciale@officinepichierri.it



PREMIO ITALIA CHE LAVORA

MOTORIZZAZIONE CIVILE
MCTC
REVISIONE VEICOLI
OFFICINA AUTORIZZATA
Concessione n. TA022/99



Membro della Federazione CGQ
RINA
ISO 9001
Sistema Qualità Certificato

Documento N. 918	del 06/10/2014	Cod. Cliente 1661	DESTINATARIO A.M.A.T. SPA
Tipo Documento FATTURA		N. Foglio 1	VIA C. BATTISTI 657 74100 TARANTO
Part. Iva/Cod. Fisc. 00146330733 00146330733			

16 OTT. 2014

COD. ARTICOLO	DESCRIZIONE	QT.	PREZZO	SCONTO	IMPORTO
	LAVORI SUL VS AUTOBUS AZ 633 CON SOSTITUZIONE DI: TESTA CILINDRI (FORNITA DALL'ENTE)	1			00,2002,00065
001820400	PROVA IDRAULICA TESTA	1	91,00	20,0	72,80
00203.0476	PALLINAT. E RETTIFICA VALVOLE	1	95,00	20,0	76,00
500354580	VITE TESTA ESAGONA TESTA CILINDRI	26	7,20	30,0	131,04
98494581	BILANCIERE VALVOLE MOTORE SCARICO	3	239,00	40,0	430,20
99464346	BILANCIERE VALVOLE MOTORE	1	287,00	40,0	172,20
504385500	GUARNIZIONE TESTA CILINDRI	1	260,00	40,0	156,00
2996171	KIT-SMERIGLIATURA VALVOLE MOTORE	1	970,00	40,0	582,00
5801386275	GUARNIZIONE COPPA OLIO MOTORE	1	118,00	30,0	82,60
99437092	DISTANZIALE	1	304,00	30,0	212,80
99446692	GUARNIZIONE COPERCHIO TESTA CILINDRI	1	54,50	40,0	32,70
504212069	COPERCHIO SFIATO MOTORE	1	464,00	40,0	278,40
2992544	CARTUCCIA FILTRO OLIO MOTORE	1	95,50	40,0	57,30
504209107	ELEMENTO FILTRO BLOW-BY	1	101,00	40,0	60,60
2996234	GUARNIZIONE PER FILTRO	2	15,20	30,0	21,28

** SEQUE **

Condizioni di Pagamento		Banca di appoggio		Totale Imponibile	
Scadenze	Totale Merce	Imponibile	Al. Imposta	Totale Imposta	
	Spese Varie/Bollo		Procl. n. 20375	Totale Documento €:	
	Spese Incasso		del 14 OTT. 2014		
Trasporto a cura del		Luogo di Destinazione			
<input type="checkbox"/> MITTENTE	<input type="checkbox"/> DESTINATARIO	AD Direzione Delegata DG Direzione Generale DA Direzione Amministrativa DT Direzione Tecnica SA Servizi e Contratti MC Commerciali e Marketing URS Estensioni e Sostituzioni URS Informatica e Statistica URS Servizi Mensili			
Causale del Trasporto		Firma del Conduttore			
Aspetto esteriore dei beni		Inizio Trasporto	N. Colli	Firma del Destinatario	
		data	ora		

CONTRIBUTO CONAI ASSOLTO OVE DOVUTO

Al sensi dell'art. 13 del DLGS 196 del 30/06/2003. La informiamo che i suoi dati sono conservati nel nostro archivio informatico e saranno utilizzati dalla ns. società per uso amministrativo derivante dalla ns. attività. Ai sensi della legge, Lei ha diritto di conoscere, aggiornare, cancellare rettificare o opporsi all'utilizzo degli stessi, se tratti in violazione di legge.



OFFICINE PICHIERRI srl

Riparazioni Meccaniche - Carrozzeria - Elettrauto - Magazzino Ricambi Veicoli Industriali

IVECO ASTRA

Contrada Commenda, 273 - 74028 SAVA (TA)

Tel. Off. 099.9746843 - Uff. Revisioni 099.9721910 - Tel. / Fax 099.9722049

Cod. Fisc. e Partita IVA 02151920739

Sito Internet: www.officinepichierri.it Indirizzo email: commerciale@officinepichierri.it



PREMIO
ITALIA CHE LAVORA

MOTORIZZAZIONE CIVILE
MCTC
REVISIONE VEICOLI
OFFICINA AUTORIZZATA
Concessione n. TA022/99



Membro della Federazione CISO
RINA
ISO 9001
Sistema Qualità Certificato

Documento N. 918	del 06/10/2014	Cod. Cliente 1661	DESTINATARIO A.M.A.T. SPA
Tipo Documento FATTURA		N. Foglio 2	VIA C. BATTISTI 657
Part. Iva/Cod. Fisc. 00146330733 00146330733		74100 TARANTO	

COD. ARTICOLO	DESCRIZIONE	QT.	PREZZO	SCONTO	IMPORTO
4845408	TAPPO	1	26,90	30,0	18,83
445413	TAPPO	1	20,60	30,0	14,42
504203276	VALVOLA SCARICO MOTORE	1	353,00	30,0	247,10
17764992	COLLARE DI FISSAGGIO	12	3,58	30,0	30,07
17764792	COLLARE DI SERRAGGIO	8	2,62	30,0	14,67
42562097	KIT-COMPRESSORE ARIA	1	625,00	40,0	375,00
500312023	GIUNTO ELASTICO	1	30,70	30,0	21,49
99444525	POMPA OLIO SERVOSTERZO	1	700,00	40,0	420,00
URANIA LD7	OLIO MOTORE AL LT.	31	6,14	20,0	152,27
TUTELA GI/A	OLIO ROSSO AL LT.	12	10,00	20,0	96,00
TUTELA PARAFLU	PURO AL LT.	10	7,50	20,0	60,00
504000626	TUBAZIONE OLIO MOTORE	1	65,50	30,0	45,85
504000625	TUBO ACQUA RAFFREDDAMENT	1	91,50	30,0	64,05
5006153609	SUPPORTO CANTONALE POST	1	30,00	19,0	24,30
LAVORO DI ELIMINAZIONE PERDITE OLIO MOTORE E INFILTRAZIONE ACQUA NELL'IMPIANTO COMBUSTIBILE CON STACCO E SOSTITUZIONE TESTA CILINDRI RISULTATA CON INTERCAPEDINI CORROSI E DA NEGGIATI, REVISIONE DEI COMPONENTI MOTORE RISULTATI DIFETTO LOGORATI. ELIMINAZIONE SFIATO ARIA COMPRESSA DA COMPRESSORE CON STACCO/RIATTACCO DELLO STESSO, PRE					

**** SEGUE ****

Condizioni di Pagamento		Banca di appoggio			Totale Imponibile
Scadenze	Totale Merce	Imponibile	Al.	Imposta	Totale Imposta
	Spese Varie/Bollo				Totale Documento €:
	Spese Incasso				
Trasporto a cura del <input type="checkbox"/> MITTENTE <input type="checkbox"/> DESTINATARIO	Variazioni di Destinazione	Luogo di Destinazione			
Causale del Trasporto		Firma del Conducente			
Aspetto esteriore dei beni	Inizio Trasporto data ora	N. Colli		Firma del Destinatario	

CONTRIBUTO CONAI ASSOLTO OVE DOVUTO

Ai sensi dell'art. 13 del DLGS 196 del 30/06/2003. La informiamo che i suoi dati sono conservati nel nostro archivio informatico e saranno utilizzati dalla ns. società per uso amministrativo derivante dalla ns. attività. Ai sensi della legge, Lei ha diritto di conoscere, aggiornare, cancellare rettificare o opporsi all'utilizzo degli stessi, se tratti in violazione di legge.



OFFICINE ICHIE

I srl



PREMIO ITALIA CHE LAVORA

Riparazioni Meccaniche - Carrozzeria - Elettrauto - Magazzino Ricambi Veicoli Industriali

IVECO ASTRA

Contrada Commenda, 273 - 74028 SAVA (TA)

Tel. Off. 099.9746843 - Uff. Revisioni 099.9721910 - Tel. / Fax 099.9722049

Cod. Fisc. e Partita IVA 02151920739

Sito Internet: www.officinepichierri.it Indirizzo email: commerciale@officinepichierri.it

MOTORIZZAZIONE CIVILE
MCTC
REVISIONE VEICOLI
OFFICINA AUTORIZZATA
Concessione n. TA022/99



Membro della Federazione CEG
RINA
ISO 9001
Sistema Qualità Certificato

Documento N. 918 del 06/10/2014	Cod. Cliente 1661	DESTINATARIO A.M.A.T. SPA
Tipo Documento FATTURA	N. Foglio 3	VIA C.BATTISTI 657
Part. Iva/Cod. Fisc. 00146330733 00146330733		74100 TARANTO

COD. ARTICOLO	DESCRIZIONE	QT.	PREZZO	SCONTO	IMPORTO
	<p>RAZIONE SU BANCO KNORR PER SCOMPOSIZIONE E REVISIONE DELLO ST SO, SOSTITUZIONE POMPA IDROGUIDA RISULTATA CON INNESTO DI COLLE MENTO COMPRESSORE DANNEGGIATO E DEFORMATO.</p> <p>PULIZIA E LAVAGGIO DEI BASAMENTI TESTA CILINDRI E COPPA OLIO MOTORE CON SOSTITUZIONE DI TUTTE LE GIARNIZIONI DI TENUTA.</p> <p>PULIZIA IMPIANTO TURBOSOFIANTE CON SOSTITUZIONE TUBAZIONE FLE SIBILE RISULTATA AMMALORATA.</p> <p>(ORE LAVORATIVE)</p>	22	20,00		440,00
	<p>LAVORO DI RIPRISTINO FASCIO CAVI MOTORE RISULTATO CON CIRCUITO IN CORTO E BRUCIATO, INDIVIDUAZIONE GUASTO E RIFACIMENTO DEI VARI COLEGAMENTI NON-CHE SCHERMATURA CAVI ELETTRICI E APPLICAZIONE DI NUOVI FISSAGGI.</p> <p>(ORE LAVORATIVE)</p>	10	20,00		200,00
	LAVORO DI RIPRISTINO FISSAGGI PARAURTI E CANTONALE POSTERIORE DX.				
** SEQUE **					

Condizioni di Pagamento		Banca di appoggio			Totale imponibile	
Scadenze	Totale Merce	Imponibile	Al.	Imposta	Totale Imposta	
	Spese Varie/Bollo				Totale Documento €:	
	Spese Incasso					
Trasporto a cura del <input type="checkbox"/> MITTENTE <input type="checkbox"/> DESTINATARIO		Variazioni di Destinazione		Luogo di Destinazione		
Causale del Trasporto				Firma del Conducente		
Aspetto esteriore dei beni		Inizio Trasporto data ora		N. Colli		Firma del Destinatario

CONTRIBUTO CONAI ASSOLTO OVE DOVUTO Ai sensi dell'art. 13 del DLGS 196 del 30/06/2003. La informiamo che i suoi dati sono conservati nel nostro archivio informatico e saranno utilizzati dalla ns. società per uso amministrativo derivante dalla ns. attività. Ai sensi della legge, Lei ha diritto di conoscere, aggiornare, cancellare rettificare o opporsi all'utilizzo degli stessi, se tratti in violazione di legge.



OFFICINE ICHIE

I srl



PREMIO
ITALIA CHE LAVORA

Riparazioni Meccaniche - Carrozzeria - Elettrauto - Magazzino Ricambi Veicoli Industriali

IVECO ASTRA

Contrada Commenda, 273 - 74028 SAVA (TA)

Tel. Off. 099.9746843 - Uff. Revisioni 099.9721910 - Tel. / Fax 099.9722049

Cod. Fisc. e Partita IVA 02151920739

Sito Internet: www.officinepichierri.it Indirizzo email: commerciale@officinepichierri.it

MOTORIZZAZIONE CIVILE
MCTC
REVISIONE VEICOLI
OFFICINA AUTORIZZATA
Concessione n. TA022/99



MEMBRO DELLA FEDERAZIONE CISO
RINA
ISO 9001
Sistema Qualità Certificato

Documento N. 918	del 06/10/2014	Cod. Cliente 1661	DESTINATARIO A.M.A.T. SPA
Tipo Documento FATTURA	N. Foglio 4		VIA C. BATTISTI 657
Part. Iva/Cod. Fisc. 00146330733 00146330733		74100 TARANTO	

COD. ARTICOLO	DESCRIZIONE	QT.	PREZZO	SCONTO	IMPORTO
	(ORE LAVORATIVE)	1	20,00		20,00
RIF. VS. PROT. 19600/UT DEL 2/10/2014 RIF. VS. C.I.G. Z4511063E3					

N. RIC. | N. IVA. 2978
DATA DI REGISTR. 21 OTT. 2014

Condizioni di Pagamento come convenuto		Banca di appoggio			Totale Imponibile 4.609,97
Scadenze 06/10/14	Totale Merce 5.624,16	Imponibile 4.609,97	Al. Imposta 22	Imposta 1014,19	Totale Imposta 1.014,19
	Spese Varie/Bollo				Totale Documento €: 5.624,16
	Spese Incasso				5.624,16
Trasporto a cura del <input type="checkbox"/> MITTENTE <input type="checkbox"/> DESTINATARIO		Variazioni di Destinazione		Luogo di Destinazione	
Causale del Trasporto			Firma del Conducente		
Aspetto esteriore dei beni		Inizio Trasporto data	N. Colli ora	Firma del Destinatario	

CONTRIBUTO CONAI ASSOLTO OVE DOVUTO

Ai sensi dell'art. 13 del DLGS 196 del 30/06/2003. La informiamo che i suoi dati sono conservati nel nostro archivio informatico e saranno utilizzati dalla ns. società per uso amministrativo derivante dalla ns. attività. Ai sensi della legge, Lei ha diritto di conoscere, aggiornare, cancellare rettificare o opporsi all'utilizzo degli stessi, se tratti in violazione di legge.



OFFICINE PICHIERRI srl

Riparazioni Meccaniche - Carrozzeria - Elettrauto - Magazzino Ricambi Veicoli Industriali



IVECO ASTRA

Contrada Commenda, 273 - 74028 SAVA (TA)
Tel. Off. 099.9746843 - Uff. Revisioni 099.9721910 - Tel. / Fax 099.9722049
Cod. Fisc. e Partita IVA 02151920739
Sito Internet: www.officinepichierri.it Indirizzo email: commerciale@officinepichierri.it

MOTORIZZAZIONE CIVILE
MCTC
REVISIONE VEICOLI
OFFICINA AUTORIZZATA
Concessione n. TA022/98

Numero della Federazione CUG
RINA
ISO 9001
Sistema Qualità Certificato

Documento N.	918 del 06/10/2014	Cod. Cliente	1661	DESTINATARIO	A.M.A.T. SPA
Tipo Documento	FATTURA	N. Foglio	1		VIA C. BATTISTI 657 74100 TARANTO
Part. Iva/Cod. Fisc.	00146330733 00146330733				

16 OTT. 2014

COD. ARTICOLO	DESCRIZIONE	QT.	PREZZO	SCONTO	IMPORTO
	LAVORI SUL VE AUTOBUS AZ 633 CON SOSTITUZIONE DI: TESTA CILINDRI (FORNITA DALL'ENTE)	1			00,2002,00065
001820400	PROVA IDRAULICA TESTA	1	91,00	20,0	72,80
00203.0476	PALLINAT.E RETTIFICA VALVOLE	1	95,00	20,0	76,00
500354580	VITE TESTA ESAGONA TESTA CILINDRI	26	7,20	30,0	131,04
98494581	BILANCIERE VALVOLE MOTORE SCARICO	3	239,00	40,0	430,20
99464346	BILANCIERE VALVOLE MOTORE	1	287,00	40,0	172,20
504385500	GUARNIZIONE TESTA CILIN- DRI	1	260,00	40,0	156,00
2996171	KIT-SMERIGLIATURA VALVOLE MOTORE	1	970,00	40,0	582,00
5801386275	GUARNIZIONE COPPA OLIO MOTORE	1	118,00	30,0	82,60
99437092	DISTANZIALE	1	304,00	30,0	212,80
99446692	GUARNIZIONE COPERCHIO TE- STA CILINDRI	1	54,50	40,0	32,70
504212069	COPERCHIO SFIATO MOTORE	1	464,00	40,0	278,40
2992544	CARTUCCIA FILTRO OLIO MOTORE	1	95,50	40,0	57,30
504209107	ELEMENTO FILTRO BLOW-BY	1	101,00	40,0	60,60
2996234	GUARNIZIONE PER FILTRO	2	15,20	30,0	21,28

** SEQUE **

Condizioni di Pagamento		Banca di appoggio		Totale Imponibile	
Scadenze	Totale Merce	Imponibile	Al. Imp. AmAt	Totale Imposta	
	Spese Varie/Bollo		Arrende per la mobilità nell'area di lavoro		
	Spese Incasso		Profil. n. 20375	Totale Documento €:	
			del 14 OTT. 2014		
			AD Amministratore Delegato <input type="checkbox"/>		
			AG Amministratore Generale <input type="checkbox"/>		
			PA Direttore Amministrativo <input type="checkbox"/>		
			PT Direttore Tecnico <input type="checkbox"/>		
			UAP Areali / Contratti <input type="checkbox"/>		
			UCM Commerciale / Marketing <input type="checkbox"/>		
Trasporto a cura del	Variazioni di Destinazione	Luogo di Destinazione			
<input type="checkbox"/> MITTENTE <input type="checkbox"/> DESTINATARIO		<input type="checkbox"/> S. Esposizione / Sosta <input type="checkbox"/> S. Informatica / Statistica <input type="checkbox"/> S. Informatica / Tecnica <input type="checkbox"/> S. Manutenzione / Assistenza <input type="checkbox"/> S. Manutenzione / Riparazione <input type="checkbox"/> S. Manutenzione / Sostituzione			
Causale del Trasporto		Firma del Cliente <input type="checkbox"/>			
Aspetto esteriore dei beni	Inizio Trasporto	N. Colli	Firma del Destinatario		
	data	ora			

CONTRIBUTO CONAI ASSOLTO OVE DOVUTO
Ai sensi dell'art. 13 del DLGS 196 del 30/06/2003. La informiamo che i suoi dati sono conservati nel nostro archivio informatico e saranno utilizzati dalla ns. società per uso amministrativo derivante dalla ns. attività. Ai sensi della legge, Lei ha diritto di conoscere, aggiornare, cancellare rettificare o opporsi all'utilizzo degli stessi, se tratti in violazione di legge.

UFFICIO CONTRATTI E ACQUISTI verifica condizione, ordine e contratto	
Contr. Rep. n°	del
Conv. n°	del
Determ. A.D. n°	del
Delib. C.A. n°	del
Data scadenza pagamento	
DATA	L'ADDETTO AL RISCONTRO
IL RESP. UNITA' CONTRATTI per supervisione	
DATA	FIRMA

UFFICIO PERSONALE verifica visite di accertamento sanitario del personale	
Data scadenza pagamento	
DATA	FIRMA DEL RESPONSABILE
IL RESP. UNITA' PERSONALE per supervisione	
DATA	FIRMA

UFFICIO MAGAZZINO verifica quantità, documenti e condizioni contrattuali	
Contr. Rep. n.	del
Delib. C.A. n.	del
Delib. C.A. n.	del
Delib. C.A. n.	del
Data scadenza pagamento	
DATA	FIRMA DEL RESPONSABILE
IL RESP. UNITA' TECNICA per supervisione	
DATA	FIRMA DEL RESPONSABILE

UFFICIO RAGIONERIA verifica dati contabili	
data scadenza pagamento indicata in fattura	
data scadenza di pagamento presunta	
DATA	FIRMA DEL RESPONSABILE
IL RESP. UNITA' CONTABILITA' E BILANCIO per supervisione	
DATA	FIRMA

UFFICIO TECNICO verifica perfetta esecuzione lavori	
Data scadenza pagamento	
DATA	FIRMA DEL RESPONSABILE
IL RESPONSABILE UNITA' TECNICA per supervisione	
DATA	FIRMA DEL RESPONSABILE

IL CAPO AREA INFORMATICA E STATISTICA verifica dati tecnici	
Data scadenza pagamento	
DATA	FIRMA

UNITA' AA.GG. E PP.RR. verifica conferimento incarico	
Conferimento del Prot.	
IL CAPO UNITA' AA.GG. E PP.RR.	
DATA	FIRMA

NOTE:



OFFICINE PICHIERRI srl



Riparazioni Meccaniche - Carrozzeria - Elettrauto - Magazzino Ricambi Veicoli Industriali

IVECO ASTRA

Contrada Commenda, 273 - 74028 SAVA (TA)

Tel. Off. 099.9746843 - Uff. Revisioni 099.9721910 - Tel. / Fax 099.9722049

Cod. Fisc. e Partita IVA 02151920739

Sito Internet: www.officinepichierri.it Indirizzo email: commerciale@officinepichierri.it

MOTORIZZAZIONE CIVILE
MCTC
REVISIONE VEICOLI
OFFICINA AUTORIZZATA
Concessione n. TA022/99



Membro della Federazione CGO
RINA
ISO 9001
2000 Certificato

Documento N. 918 del 06/10/2014	Cod. Cliente 1661	DESTINATARIO A.M.A.T. SPA
Tipo Documento FATTURA	N. Foglio 2	VIA C. BATTISTI 657
Part. Iva/Cod. Fisc. 00146330733 00146330733		74100 TARANTO

COD. ARTICOLO	DESCRIZIONE	QT.	PREZZO	SCONTO	IMPORTO
4845408	TAPPO	1	26,90	30,0	18,83
445413	TAPPO	1	20,60	30,0	14,42
504203276	VALVOLA SCARICO MOTORE	1	353,00	30,0	247,10
17764992	COLLARE DI FISSAGGIO	12	3,58	30,0	30,07
17764792	COLLARE DI SERRAGGIO	8	2,62	30,0	14,67
42562097	KIT-COMPRESSORE ARIA	1	625,00	40,0	375,00
500312023	GIUNTO ELASTICO	1	30,70	30,0	21,49
99444525	POMPA OLIO SERVOSTERZO	1	700,00	40,0	420,00
URANIA LD7	OLIO MOTORE AL LT.	31	6,14	20,0	152,27
TUTELA GI/A	OLIO ROSSO AL LT.	12	10,00	20,0	96,00
TUTELA PARAFLU	PURO AL LT.	10	7,50	20,0	60,00
504000626	TUBAZIONE OLIO MOTORE	1	65,50	30,0	45,85
504000625	TUBO ACQUA RAFFREDDAMENT	1	91,50	30,0	64,05
5006153609	SUPPORTO CANTONALE POST	1	30,00	19,0	24,30
	LAVORO DI ELIMINAZIONE PERDITE OLIO MOTORE E INFILTRAZIONE ACQUA NELL'IMPIANTO COMBUSTIBILE CON STACCO E SOSTITUZIONE TESTA CILINDRI RISULTATA CON INTERCAPEDINI CORROSI E DA NEGGIATI, REVISIONE DEI COMPONENTI MOTORE RISULTATI DIFETTO LOGORATI. ELIMINAZIONE SFIATO ARIA COMPRESSA DA COMPRESSORE CON STACCO/RIATTACCO DELLO STESSO, PRE				

**** SEGUE ****

Condizioni di Pagamento		Banca di appoggio			Totale Imponibile
Scadenze	Totale Merce	Imponibile	Al.	Imposta	Totale Imposta
	Spese Varie/Bollo				Totale Documento €:
	Spese Incasso				
Trasporto a cura del <input type="checkbox"/> MITTENTE <input type="checkbox"/> DESTINATARIO	Variazioni di Destinazione	Luogo di Destinazione			
Causale del Trasporto		Firma del Conducente			
Aspetto esteriore dei beni	Inizio Trasporto data ora	N. Colli	Firma del Destinatario		

CONTRIBUTO CONAI ASSOLTO OVE DOVUTO

Ai sensi dell'art. 13 del DLGS 196 del 30/06/2003. La informiamo che i suoi dati sono conservati nel nostro archivio informatico e saranno utilizzati dalla ns. società per uso amministrativo derivante dalla ns. attività. Ai sensi della legge, Lei ha diritto di conoscere, aggiornare, cancellare rettificare o opporsi all'utilizzo degli stessi, se tratti in violazione di legge.

UFFICIO CONTRATTI E ACQUISTI verifica condizione, ordine e contratto	
Contr. Rep. n°	del
Conv. n°	del
Determ. A.D. n°	del
Delib. C.A. n°	del
Data scadenza pagamento	
DATA	L'ADDETTO AL RISCONTRO
IL RESP. UNITA' CONTRATTI per supervisione	
DATA	FIRMA

UFFICIO PERSONALE verifica visite di accertamento sanitario del personale	
Data scadenza pagamento	
DATA	FIRMA DEL RESPONSABILE
IL RESP. UNITA' PERSONALE per supervisione	
DATA	FIRMA

UFFICIO MAGAZZINO verifica quantità, documenti e condizioni contrattuali	
Contr. Rep. n.	del
Delib. C.A. n.	del
Delib. C.A. n.	del
Delib. C.A. n.	del
Data scadenza pagamento	
DATA	FIRMA DEL RESPONSABILE
IL RESP. UNITA' TECNICA per supervisione	
DATA	FIRMA DEL RESPONSABILE

UFFICIO RAGIONERIA verifica dati contabili	
data scadenze pagamento indicata in fattura	
data scadenza di pagamento presunta	
DATA	FIRMA DEL RESPONSABILE
IL RESP. UNITA' CONTABILITA' E BILANCIO per supervisione	
DATA	FIRMA

IL CAPO AREA INFORMATICA E STATISTICA verifica dati tecnici	
Data scadenza pagamento	
DATA	FIRMA

UFFICIO TECNICO verifica perfetta esecuzione lavori	
Data scadenza pagamento	
DATA	FIRMA DEL RESPONSABILE
IL RESPONSABILE UNITA' TECNICA per supervisione	
DATA	FIRMA DEL RESPONSABILE

UNITA' AA.GG. E PP.RR. verifica conferimento incarico	
Conferimento del Prot.	
IL CAPO UNITA' AA.GG. E PP.RR.	
DATA	FIRMA

NOTE:



OFFICINE PICHIERRI srl

Riparazioni Meccaniche - Carrozzeria - Elettrauto - Magazzino Ricambi Veicoli Industriali



IVECO ASTRA

Contrada Commenda, 273 - 74028 SAVA (TA)
Tel. Off. 099.9746843 - Uff. Revisioni 099.9721910 - Tel. / Fax 099.9722049
Cod. Fisc. e Partita IVA 02151920739
Sito Internet: www.officinepichierri.it Indirizzo email: commerciale@officinepichierri.it

MOTORIZZAZIONE CIVILE
NCTC
REVISIONE VEICOLI
OFFICINA AUTORIZZATA
Concessione n. TA022/99



MEMBRO DELLA FEDERAZIONE CND
RINA
ISO 9001
Sistema Gestito Certificato

Documento N. 918	del 06/10/2014	Cod. Cliente 1661	DESTINATARIO A.M.A.T. SPA
Tipo Documento FATTURA		N. Foglio 3	VIA C. BATTISTI 657 74100 TARANTO
Part. Iva/Cod. Fisc. 00146330733 00146330733			

COD. ARTICOLO	DESCRIZIONE	QT.	PREZZO	SCONTO	IMPORTO
	RAZIONE SU BANCO KHORR PER SCOM- POSIZIONE E REVISIONE DELLO ST SO, SOSTITUZIONE POMPA IDROGUIDA RISULTATA CON INNESTO DI COLLE MENTO COMPRESSORE DANNEGGIATO E DEFORMATO. PULIZIA E LAVAGGIO DEI BASAMENTI TESTA CILINDRI E COPPA OLIO MO TORE CON SOSTITUZIONE DI TUTTE LE GUARNIZIONI DI TENUTA. PULIZIA IMPIANTO TURBOSOFFIANTE CON SOSTITUZIONE TUBAZIONE FLE SIBILE RISULTATA AMMALORATA. (ORE LAVORATIVE)	22	20,00		440,00
	LAVORO DI RIPRISTINO FASCIO CAVI MOTORE RISULTATO CON CIRCUITO IN CORTO E BRUCIATO, INDIVIDUAZIONE GUASTO E RIFACI MENTO DEI VARI COLEGAMENTI NON- CHE SCHEMATURA CAVI ELETTRICI E APPLICAZIONE DI NUOVI FISSAG- GI. (ORE LAVORATIVE)	10	20,00		200,00
** SEGUE **					

Condizioni di Pagamento		Banca di appoggio			Totale Imponibile
Scadenze	Totale Merce	Imponibile	Al.	Imposta	Totale Imposta
	Spese Varie/Bollo				Totale Documento €:
	Spese Incasso				
Trasporto a cura del <input type="checkbox"/> MITTENTE <input type="checkbox"/> DESTINATARIO	Variazioni di Destinazione		Luogo di Destinazione		
Causale del Trasporto			Firma del Conducente		
Aspetto esteriore dei beni	Inizio Trasporto data ora	N. Colli		Firma del Destinatario	

CONTRIBUTO CONAI ASSOLTO OVE DOVUTO

Al sensi dell'art. 13 del DLGS 196 del 30/06/2003. La informiamo che i suoi dati sono conservati nel nostro archivio informatico e saranno utilizzati dalla ns. società per uso amministrativo derivante dalla ns. attività. Al sensi della legge, Lei ha diritto di conoscere, aggiornare, cancellare, rettificare o opporsi all'utilizzo degli stessi, se tratti in violazione di legge.

UFFICIO CONTRATTI E ACQUISTI verifica condizione, ordine e contratto	
Contr. Rep. n°	del
Conv. n°	del
Determ. A.D. n°	del
Delib. C.A. n°	del
Data scadenza pagamento	
DATA	L'ADDETTO AL RISCONTRO
IL RESP. UNITA' CONTRATTI per supervisione	
DATA	FIRMA

UFFICIO PERSONALE verifica visite di accertamento sanitario del personale	
Data scadenza pagamento	
DATA	FIRMA DEL RESPONSABILE
IL RESP. UNITA' PERSONALE per supervisione	
DATA	FIRMA

UFFICIO MAGAZZINO verifica quantità, documenti e condizioni contrattuali	
Contr. Rep. n.	del
Delib. C.A. n.	del
Delib. C.A. n.	del
Delib. C.A. n.	del
Data scadenza pagamento	
DATA	FIRMA DEL RESPONSABILE
IL RESP. UNITA' TECNICA per supervisione	
DATA	FIRMA DEL RESPONSABILE

UFFICIO RAGIONERIA verifica dati contabili	
data scadenza pagamento indicata in fattura	
data scadenza di pagamento presunta	
DATA	FIRMA DEL RESPONSABILE
IL RESP. UNITA' CONTABILITA' E BILANCIO per supervisione	
DATA	FIRMA

IL CAPO AREA INFORMATICA E STATISTICA verifica dati tecnici	
Data scadenza pagamento	
DATA	FIRMA

UFFICIO TECNICO verifica perfetta esecuzione lavori	
Data scadenza pagamento	
DATA	FIRMA DEL RESPONSABILE
IL RESPONSABILE UNITA' TECNICA per supervisione	
DATA	FIRMA DEL RESPONSABILE

UNITA' AA.GG. E PP.RR. verifica conferimento incarico	
Conferimento del Prot.	
IL CAPO UNITA' AA.GG. E PP.RR.	
DATA	FIRMA

NOTE:



OFFICINE PICHIERRI srl



Riparazioni Meccaniche - Carrozzeria - Elettrauto - Magazzino Ricambi Veicoli Industriali

IVECO ASTRA

Contrada Commenda, 273 - 74028 SAVA (TA)

Tel. Off. 099.9746843 - Uff. Revisioni 099.9721910 - Tel. / Fax 099.9722049

Cod. Fisc. e Partita IVA 02151920739

Sito Internet: www.officinepichierri.it Indirizzo email: commerciale@officinepichierri.it

MOTORIZZAZIONE CIVILE
MCTC
REVISIONE VEICOLI
OFFICINA AUTORIZZATA
Concessione n. TA02259



Documento N. 918	del 06/10/2014	Cod. Cliente 1661	DESTINATARIO A.M.A.T. SPA
Tipo Documento FATTURA		N. Foglio 4	VIA C.BATTISTI 657
Part. Iva/Cod. Fisc. 00146330733 00146330733		74100 TARANTO	

COD. ARTICOLO	DESCRIZIONE	QT.	PREZZO	SCONTO	IMPORTO
	(ORE LAVORATIVE)	1	20,00		20,00
	RIF. VS. PROT.19600/UT DEL 2/10/2014 RIF. VS. C.I.G.Z4511063E3				

N. RIC. N. IVA 2478
 DATA DI REGISTR. 21 OTT. 2014

Condizioni di Pagamento come convenuto		Banca di appoggio			Totale Imponibile
Scadenze	Totale Merce	Imponibile	Al.	Imposta	4.609,97
06/10/14	5.624,16	4.609,97	22	1014,19	Totale Imposta
	Spese Varie/Bollo				1.014,19
	Spese Incasso				Totale Documento C:
					5.624,16
					5.624,16

Trasporto a cura del <input type="checkbox"/> MITTENTE <input type="checkbox"/> DESTINATARIO	Variazioni di Destinazione	Luogo di Destinazione	
Causale del Trasporto		Firma del Conducente	
Aspetto esteriore dei beni	Inizio Trasporto data ora	N. Colli	Firma del Destinatario

CONTRIBUTO CONAI ASSOLTO OVE DOVUTO Ai sensi dell'art. 13 del DLGS 196 del 30/06/2003. La informiamo che i suoi dati sono conservati nel nostro archivio informatico e saranno utilizzati dalla ns. società per uso amministrativo derivante dalla ns. attività. Ai sensi della legge. Lei ha diritto di conoscere, aggiornare, cancellare, rettificare o opporsi all'utilizzo degli stessi, se tratti in violazione di legge.

UFFICIO CONTRATTI E ACQUISTI verifica condizione, ordine e contratto	
Contr. Rep. n°	del
Conv. n°	del
Determ. A.D. n°	del
Dellb. C.A. n°	del
Data scadenza pagamento	
DATA	L'ADDETTO AL RISCONTRO
IL RESP. UNITA' CONTRATTI per supervisione	
DATA	FIRMA

UFFICIO PERSONALE verifica visite di accertamento sanitario del personale	
Data scadenza pagamento	
DATA	FIRMA DEL RESPONSABILE
IL RESP. UNITA' PERSONALE per supervisione	
DATA	FIRMA

UFFICIO MAGAZZINO verifica quantità, documenti e condizioni contrattuali	
Contr. Rep. n.	del
Dellb. C.A. n.	63 del 09
Dellb. C.A. n.	del
Dellb. C.A. n.	del
Data scadenza pagamento	
DATA	FIRMA DEL RESPONSABILE
IL RESP. UNITA' TECNICA per supervisione	
DATA	FIRMA DEL RESPONSABILE

UFFICIO RAGIONERIA verifica dati contabili	
data scadenza pagamento indicata in fattura	
data scadenza di pagamento presunta	
DATA	FIRMA DEL RESPONSABILE
27 OTT. 2014	25 FEB 2015
IL RESP. UNITA' CONTABILITA' E BILANCIO per supervisione	
DATA	FIRMA
29-05-15	<i>[Signature]</i>

IL CAPO AREA INFORMATICA E STATISTICA verifica dati tecnici	
Data scadenza pagamento	
DATA	FIRMA

UFFICIO TECNICO verifica perfetta esecuzione lavori	
Data scadenza pagamento	
DATA	FIRMA DEL RESPONSABILE
05/08/15	<i>[Signature]</i>
IL RESPONSABILE UNITA' TECNICA per supervisione	
DATA	FIRMA DEL RESPONSABILE

UNITA' AA.GG. E PP.RR. verifica conferimento incarico	
Conferimento del Prot.	
IL CAPO UNITA' AA.GG. E PP.RR.	
DATA	FIRMA

NOTE:

prot. **19600** /UT

Taranto, lì 02.10.2014

OFFICINE PICHIERRI
S.S. 7 ter, km 16
74028 SAVA - (TA)

Fax n. 099 9722049

OGGETTO: BUS 633 - sostituzione testata motore, guarnizione coppa olio e pompa idroguida - tagliando completo motore - parziale di carrozzeria.
(Autorizzazione ai sensi dell'art. 13 - comma 2 del "Regolamento per gli appalti e forniture"). **C.I.G.24511063E3**

In relazione al vs. preventivo n. 580 dell'importo complessivo di € 4.609,97 + IVA (assunto al protocollo aziendale n° 19518 del 01.10.2014, riferito ai lavori già eseguiti e descritti in oggetto, al fine di regolarizzare la pratica, si emette ordine per un importo complessivo di € 4.609,97 + IVA, finalizzato all'emissione della fattura.

Si precisa che il pagamento sarà effettuato a 60 gg. dalla data di emissione della fattura.

Nota: Il numero di C.I.G. in oggetto dovrà essere riportato in fattura.

Gregorio Paurini



IL DIRETTORE GENERALE
Ing. Giovanni Matichecchia



Commessa 56.842		Tipo : 02 ACCIDENTALE	
Data apertura 14/08/2014 04:48	Data chiusura 24/10/2014 08:55	Stato Commessa: CHIUSA	
Veicolo 0633	Targa ES 003 YK	Modello AGORA - PS09D1 6S	Km 683.625
Num. Carrozzeria:		Cliente: 10301 Ditta Pichierri	

IMPORTO FERMO VEICOLO :

Totale:

MATERIALI UTILIZZATI

Data reg	IdMov	Articolo e descrizione	Q.ta	P.U.	Imp. vendita	Imp. Interno
28/08/14	133.508	00002020 TESTATA MOTORE 491 CURSOR DIESEL	1,00	€1.575,00	€ 0,00	€ 1.575,00
Totale						€ 1.575,00

SALDI COMMESSA

	Qta		Tot. Importo
Costo Lavorazioni Interne.....	0,00	€	0,00
Costo Lavorazioni Esterne.....		€	0,00
Costo Materiali Utilizzati.....		€	1.575,00
Costo Ciclo Passivo.....		€	0,00
COSTO TOTALE COMMESSA.....		€	1.575,00

**AZIENDA PER LA MOBILITÀ
NELL'AREA DI TARANTO**
Via C. Battisti, 657 - TARANTO
Tel. 099.73561. - Fax 7794247
Part. IVA 00146330732

DOCUMENTO DI TRASPORTO
(D.d.t.) D.P.R. 472 del 14.08.1996 - D.F.R. 696 del 21.12.1996

N. 856 del 18/08/2014

a mezzo:

vettore cedente cessionario

CESSIONARIO: Ditta, Dipendenza, Domicilio o Residenza, Partita IVA

*Stella Richiaroni
SAVA (TA)*

LUOGO DI DESTINAZIONE (se diverso dall'indirizzo del cessionario) E VARIAZIONI

18511

CAUSALE DEL TRASPORTO

LAVORI

VS. ORD. N.

DEL

in conto
 a saldo

QUANTITÀ	DESCRIZIONE DEI BENI (natura e qualità)	IMPORTO ^{IMP}
<i>01</i>	<i>Devoloni N. 633 per attività sito anulare e acqua nel gestadio.</i>	
<i>/</i>		

ASPETTO ESTERIORE DEI BENI

A VISTA

N. COLLI

01

PESO KG

PORTO

TOTALE €

VEITTORE: Ditta, Domicilio o Residenza

DATA E ORA DEL RITIRO

FIRME

Consegna o inizio trasporto a mezzo

cedente
cessionario

DATA

18/08/2014

ORA

11:00

FIRMA DEL CEDENTE

Richiaroni

ANNOTAZIONI - VARIAZIONI

NUMERO PROGRESSIVO

FIRMA DEL CESSIONARIO



ATTENZIONE

I fogli di questo bollettario sono in carta chimica autoricalcante.
Per non produrre involontarie trascrizioni, si prega di compilare le dichiarazioni sottostanti «a foglio singolo» e non a ricalco.

DICHIARAZIONI

ai sensi dell'art. 39 della Legge 298/1974, dell'art. 1 del D.M. 13.4.79 e della Legge 132/1987

**A) TRASPORTO DI COSE IN CONTO PROPRIO
PER UN PESO COMPLESSIVO A PIENO CARICO SUPERIORE A KG 3.500**

Il sottoscritto, titolare di licenza all'autotrasporto di cose in conto proprio n. _____, dichiara che le seguenti cose sono (*):

- | | |
|--|---|
| <input type="checkbox"/> di sua proprietà; | <input type="checkbox"/> da esso elaborate, trasformate, riparate o simili; |
| <input type="checkbox"/> da esso prodotte o vendute; | <input type="checkbox"/> tenute in deposito in relazione al contratto di deposito o ad un contratto di mandato ad acquistare o a vendere. |
| <input type="checkbox"/> prese in comodato; | |
| <input type="checkbox"/> prese in locazione; | |

Firma leggibile del titolare
(o del suo legale rappresentante)

**B) TRASPORTO OCCASIONALE DI COSE IN CONTO PROPRIO
PER UN PESO COMPLESSIVO A PIENO CARICO SUPERIORE A KG 3.500**

Il sottoscritto, titolare di licenza all'autotrasporto di cose in conto proprio n. _____, dichiara che le seguenti cose sono (*):

- di sua proprietà; prese in comodato; prese in locazione,

e costituiscono trasporto occasionale per le seguenti esigenze: _____

Firma leggibile del titolare
(o del suo legale rappresentante)

(*) Dichiarare l'ipotesi o le ipotesi che ricorrono.

N.B.: La dichiarazione B) va fatta anche nel caso che il trasporto, oltre che essere occasionale, comprende cose che rientrano fra quelle previste nella licenza e va quindi aggiunta a quella di cui alla lettera A).

OFFICINE PICHIERRI srl
Riparazioni Veicoli Industriali
 Contrada Commehda 273 - 74028 SAVA (TA)
 Tel. 099.9746843 - Fax 099.9722049
 Cod. Fisc. e P. IVA 02151920739

DOCUMENTO DI TRASPORTO

(D.d.t.) D.P.R. 472 del 14.08.1996 - D.P.R. 696 del 21.12.1996

N. 387 del 02091614

a mezzo:

vettore cedente cessionario

CESSIONARIO: Ditta, Dipendenza, Domicilio o Residenza, Partita IVA

A MAT SPA
VIA C. PATRIZIO
14100 TANICATO

LUOGO DI DESTINAZIONE (se diverso dall'indirizzo del cessionario) E VARIAZIONI

IDEST

CAUSALE DEL TRASPORTO

ASSO P/CO RIPARAZIONI

VS. ORD. N.

DEL

in conto
 a saldo

QUANTITA	DESCRIZIONE DEI BENI (natura e qualità)	IMPORTO ¹⁴
01	US. AUTO BUS A7 633	

ASPETTO ESTERIORE DEI BENI

A VISTA

N. COLLI

01

PESO KG

-

PORTE

-

TOTALE €

VEITTORE: Ditta, Domicilio o Residenza

DATA E ORA DEL RITIRO

FIRME

Consegna o inizio trasporto a mezzo

~~cedente~~
 cessionario

DATA

0209161000

ORA

FIRMA DEL CONDUCENTE

Ferruccio Quarta

ANNOTAZIONI - VARIAZIONI

NUMERO PROCEDISSIVO ¹⁵

FIRMA DEL CESSIONARIO

ATTENZIONE:

I fogli di questo bollettario sono in carta chimica autoriscalante.
Per non produrre involontarie trascrizioni, si prega di compilare le dichiarazioni sottostanti «a foglio singolo» e non a ricalco.

DICHIARAZIONI

ai sensi dell'art. 39 della Legge 298/1974, dell'art. 1 del D.M. 13.4.79 e della Legge 132/1987.

**A) TRASPORTO DI COSE IN CONTO PROPRIO
PER UN PESO COMPLESSIVO A PIENO CARICO SUPERIORE A KG. 3.500**

Il sottoscritto, titolare di licenza all'autotrasporto di cose in conto proprio n. _____,
dichiara che le seguenti cose sono (*):

- | | |
|--|--|
| <input type="checkbox"/> di sua proprietà; | <input type="checkbox"/> da esso elaborate, trasformate, riparate o simili; |
| <input type="checkbox"/> da esso prodotte o vendute; | <input type="checkbox"/> tenute in deposito in relazione al contratto di deposito o
ad un contratto di mandato ad acquistare o a vendere; |
| <input type="checkbox"/> prese in comodato; | |
| <input type="checkbox"/> prese in locazione; | |

Firma leggibile del titolare
(o del suo legale rappresentante)

**B) TRASPORTO OCCASIONALE DI COSE IN CONTO PROPRIO
PER UN PESO COMPLESSIVO A PIENO CARICO SUPERIORE A KG. 3.500**

Il sottoscritto, titolare di licenza all'autotrasporto di cose in conto proprio n. _____

dichiara che le seguenti cose sono (*):

- di sua proprietà; prese in comodato; prese in locazione;

e costituiscono trasporto occasionale per le seguenti esigenze _____

Firma leggibile del titolare
(o del suo legale rappresentante)

(*). Dichiarare l'ipotesi o le ipotesi che ricorrono.

N.B. - dichiarazione B) va fatta anche nel caso che il trasporto, oltre che essere occasionale, comprende cose che rientrano fra quelle previste nella licenza e va quindi aggiunta a quella di cui alla lettera A).



Allegato 3

RAPPORTO DI VERIFICA

RELATIVO ALLA ESECUZIONE DI LAVORAZIONI E/O FORNITURE AFFIDATE A DITTE
ESTERNE

OGGETTO DEL LAVORO E/O FORNITURA

BUS N. AZ. 633 TARGATO _____

Ovvero

ALTRO: _____

DITTA: PICHIERRI

LAVORO: Sostituzione testata motore, garanzia
colonna olio e pompa idroguida, tagliando completo motore.

FATT. N. 518 data 06/10/14 Parziale di carrozzini.

Nota Uff. Acquisti N. _____ data _____

Delibera N. _____ data _____

Let. Incarico N. _____ data _____ ; N. _____ data _____

Ord. lavori N. 19600 data 02-10-14 ; N. _____ data _____

Ord. ricambi N. 893 data 28/08/14 ; N. _____ data _____

DDT andata N. 856 data 18/08/14 ; N. _____ data _____

DDT ritorno N. 381 data 02/09/14 ; N. _____ data _____

DDT rest. Ric. N. _____ data _____ ; N. _____ data _____

E' stato verificato che le lavorazioni e/o forniture, commissionate alla ditta sopra riportata, di cui alla fattura evidenziata, per un importo complessivo di:

€ 4609,97 oltre IVA € 1014,19 Tot. € 5624,16
sono state eseguite in conformità ai patti contrattuali.

Taranto li 22/10/14

IL TECNICO INCARICATO
DI SEGUIRE I LAVORI.....

IL CAPO UNITA'.....
R

Note: Per i 2 cent. fondi dell'AMAT San fice
regolare - fanno

100

100

100

100

100



OFFICINE PICHIERRI srl



PREMIO
ITALIA CHE LAVORA

Riparazioni Meccaniche - Carrozzeria - Elettrauto - Magazzino Ricambi Veicoli Industriali

IVECO ASTRA

Contrada Commenda, 273 - 74028 SAVA (TA)

Tel. Off. 099.9746843 - Uff. Revisioni 099.9721910 - Tel. / Fax 099.9722049

Cod. Fisc. e Partita IVA 02151920739

Sito Internet: www.officinepichierri.it Indirizzo email: commerciale@officinepichierri.it

MOTORIZZAZIONE CIVILE
MCTC
REVISIONE VEICOLI
OFFICINA AUTORIZZATA
Concessione n. TA022/99



Membro della Federazione CISA
RINA
ISO 9001
Sistema Qualità Certificato

Documento N. 919	del 06/10/2014	Cod. Cliente 1661	DESTINATARIO A.M.A.T. SPA
Tipo Documento FATTURA	Part. Iva/Cod. Fisc. 00146330733 00146330733	N. Foglio 1	VIA C. BATTISTI 657 74100 TARANTO

16 OTT. 2014

COD. ARTICOLO	DESCRIZIONE	QT.	PREZZO	SCONTO	IMPORTO
	LAVORI SUL VE AUTOBUS AZ 508 CON SOSTITUZIONE DI:				
	2467 PARABREZZA (FORNITO DALL'ENTE)	1			
	AMMORTIZZATORE ANTERIORE (FORNITO DALL'ENTE)	2			
	MAG1 KIT-RAPIDO INCOLLAGGIO PARABREZZA	4	19,20		76,80
	D079174 ATTACCO SILENTBLOCK TRAPEZIO SOSPENSIONE	4	99,00	30,0	277,20
	D079180 PERNO SUPERIORE DX/SX SOSPENSIONE ANTERIORE	2	171,00	30,0	239,40
	D079183 PERNO INFERIORE SX	1	241,00	30,0	168,70
	D079182 PERNO INFERIORE DX	1	240,00	30,0	168,00
	0193865 KIT-REVISIONE FUSO A SNODO (SOLO 1 PARTE)	2	1.453,00	30,0	2.034,20
	0255356 COLONNETTA FISSAGGIO RUOTA	8	23,10	30,0	129,36
	15988933 VITE TESTA ESAGONA FISSAGGIO AMMORTIZZATORE	2	16,54	30,0	23,16
	60147888 VALVOLA RELAIS	1	392,00	30,0	274,40
	99454662 TUBO FLESSIBILE IMPIANTO PNEUMATICO	2	71,00	30,0	99,40
	LAVORO DI STACCO CON SOSTITUZIONE CRISTALLO PARABREZZA RISULTATO ROTTO, RIMOZIONE DI MATERIALE SIGILLANTE, GUARNI-				

** SEGUE **

Condizioni di Pagamento		Banca di appoggio		Totale Imponibile	
Scadenze	Totale Merce	Imponibile	Al. Imposta	Totale Imposta	
	Spese Varie/Bollo		Azienda per la mobilità nell'area di Taranto Pro. n. 20366 del 14 OTT. 2014		
	Spese Incasso		AD Amm.re Delegato <input type="checkbox"/> DG Direttore Generale <input type="checkbox"/> DA Direttore Amministrativa <input type="checkbox"/> DT Direttore Tecnico <input type="checkbox"/> UAP Appalti / Contratti <input type="checkbox"/> UCM Commerciale / Marketing <input type="checkbox"/> UCS Contabilità Bilancio <input type="checkbox"/> UES Esercizio / Sosta <input type="checkbox"/> UIS Informatica / Statistica <input type="checkbox"/> UMT Manutenzione / Tecnica <input type="checkbox"/> URU Risorse Umane <input type="checkbox"/> UAG Affari Gen. P.P.R.R. SINISTRI <input type="checkbox"/> URG Ufficio Regionale <input type="checkbox"/> STQ Sleif Qualità <input type="checkbox"/>		
Trasporto a cura del		Variazioni di Destinazione		Luogo di Destinazione	
<input type="checkbox"/> MITTENTE	<input type="checkbox"/> DESTINATARIO				
Causale del Trasporto		Firma del Destinatario		Totale Documento €:	
Aspetto esteriore dei beni		Inizio Trasporto	N. Colli		
		data	ora		

CONTRIBUTO CONAI ASSOLTO OVE DOVUTO Ai sensi dell'art. 13 del DLGS 196 del 30/06/2003. La informiamo che i suoi dati sono conservati nel nostro archivio informatico e saranno utilizzati dalla ns. società per uso amministrativo derivante dalla ns. attività. Ai sensi della legge, Lei ha diritto di conoscere, aggiornare, cancellare rettificare o opporsi all'utilizzo degli stessi, se tratti in violazione di legge.



OFFICINE PICHIERRI srl

Riparazioni Meccaniche - Carrozzeria - Elettrauto - Magazzino Ricambi Veicoli Industriali

IVECO ASTRA

Contrada Commenda, 273 - 74028 SAVA (TA)

Tel. Off. 099.9746843 - Uff. Revisioni 099.9721910 - Tel. / Fax 099.9722049

Cod. Fisc. e Partita IVA 02151920739

Sito Internet: www.officinepichierrri.it Indirizzo email: commerciale@officinepichierrri.it



PREMIO ITALIA CHE LAVORA

MOTORIZZAZIONE CIVILE
MCTC
REVISIONE VEICOLI
OFFICINA AUTORIZZATA
Concessione n. TA022/99



Membro della Federazione CGO
RINA
ISO 9001
Sistema Qualità Certificato

Documento N. 919	del 06/10/2014	Cod. Cliente 1661	DESTINATARIO A.M.A.T. SPA
Tipo Documento FATTURA	N. Foglio 2		VIA C. BATTISTI 657
Part. Iva/Cod. Fisc. 00146330733 00146330733		74100 TARANTO	

COD. ARTICOLO	DESCRIZIONE	QT.	PREZZO	SCONTO	IMPORTO
	ZIONE E SCHEGGE ESISTENTI. POLIZIA E MOLATURA DEI BASAMEN TI CON SUCCESSIVA MESSA IN OPERA DEL NUOVO PARABREZZA. SIGILLATURA FINALE. (ORE LAVORATIVE)	17	20,00		340,00
	LAVORO DI REVISIONE AVANTRENO CON STACCO/RIATTACCO BRACCI OSCILLANTI ANTERIORI, PREPARA- ZIONE SU BANCO-PRESSA PER ESTRAZIONE E SOSPITUZIONE RELA- TIVA CUSCINETTERIA E PERNI DI ARTICOLAZIONE RISULTATI LOGORA- TI E DEFORMATI. SOSTITUZIONE DEGLI AMMORTIZZA- TORI ANTERIORI RISULTATI SCA- RICHI ED INEFFICIENTI. (ORE LAVORATIVE)	24	20,00		480,00

RIF. VS. PROT.19480/UT
DEL 1/10/2014
RIF. VS. C.I.G.ZA311063BB

N. RIC. _____ N. IVA 2997
 DATA DI REGISTR. 24/10/14

Condizioni di Pagamento come convenuto		Banca di appoggio			Totale Imponibile 4.310,62	
Scadenze 06/10/14	Totale Merce 5.258,96	Imponibile 4.310,62	Al. 22	Imposta 948,34	Totale Imposta 948,34	
	Spese Varie/Bollo				Totale Documento €: 5.258,96	
	Spese Incasso				5.258,96	
Trasporto a cura del <input type="checkbox"/> MITTENTE <input type="checkbox"/> DESTINATARIO		Variazioni di Destinazione		Luogo di Destinazione		
Causale del Trasporto				Firma del Conducente		
Aspetto esteriore dei beni		Inizio Trasporto data ora		N. Colli		Firma del Destinatario

CONTRIBUTO CONAI ASSOLTO OVE DOVUTO

AI sensi dell'art. 13 del DLGS 196 del 30/06/2003. La informiamo che i suoi dati sono conservati nel nostro archivio informatico e saranno utilizzati dalla ns. società per uso amministrativo derivante dalla ns. attività. Ai sensi della legge, Lei ha diritto di conoscere, aggiornare, cancellare rettificare o opporsi all'utilizzo degli stessi, se tratti in violazione di legge.



OFFICINE PICHIERRI srl



Riparazioni Meccaniche - Carrozzeria - Elettrauto - Magazzino Ricambi Veicoli Industriali

IVECO ASTRA

Contrada Commenda, 273 - 74028 SAVA (TA)

Tel. Off. 099.9746843 - Uff. Revisioni 099.9721910 - Tel. / Fax 099.9722049

Cod. Fisc. e Partita IVA 02151920739

Sito Internet: www.officinepichierri.it Indirizzo email: commerciale@officinepichierri.it

MOTORIZZAZIONE CIVILE
MCTC
REVISIONE VEICOLI
OFFICINA AUTORIZZATA
Concessione n. TA022/09

Membro della Federazione CAG
RINA
ISO 9001
Sistema Qualità Certificato

Documento N. 919	del 06/10/2014	Cod. Cliente 1661	DESTINATARIO A.M.A.T. SPA
Tipo Documento FATTURA		N. Foglio 1	VIA C.BATTISTI 657 74100 TARANTO
Part. Iva/Cod. Fisc. 00146330733 00146330733			

16 OTT. 2014

COD. ARTICOLO	DESCRIZIONE	QT.	PREZZO	SCONTO	IMPORTO
	LAVORI SUL VE AUTOBUS AZ 508 CON SOSTITUZIONE DI: 2467 PARABREZZA (FORNITO DALL'ENTE)	1			
	AMMORTIZZATORE ANTERIORE (FORNITO DALL'ENTE)	2			
	MAG1 KIT-RAPIDO INCOLLAGGIO PARABREZZA	4	19,20		76,80
	D079174 ATTACCO SILENTBLOCK TRAPEZIO SOSPENSIONE	4	99,00	30,0	277,20
	D079180 PERNO SUPERIORE DX/SX SOSPENSIONE ANTERIORE	2	171,00	30,0	239,40
	D079183 PERNO INFERIORE SX	1	241,00	30,0	168,70
	D079182 PERNO INFERIORE DX	1	240,00	30,0	168,00
	0193865 KIT-REVISIONE FUSO A SNODO (SOLO 1 PARTE)	2	1.453,00	30,0	2.034,20
	0255356 COLONNETTA FISSAGGIO RUOTA	8	23,10	30,0	129,36
	15988933 VITE TESTA ESAGONA FISSAGGIO AMMORTIZZATORE	2	16,54	30,0	23,16
	60147888 VALVOLA RELAIS	1	392,00	30,0	274,40
	99454662 TUBO FLESSIBILE IMPIANTO PNEUMATICO	2	71,00	30,0	99,40
	LAVORO DI STACCO CON SOSTITUZIONE CRISTALLO PARABREZZA RISULTATO ROTTO, RIMOZIONE DI MATERIALE SIGILLANTE, GUARNI-				

*** SEGUE ***

Condizioni di Pagamento		Banca di appoggio		Totale Imponibile	
Scadenze		Totale Merce	Imponibile	Totale Imposta	
		Spese Varie/Bollo		Totale Documento €:	
		Spese Incasso			
Trasporto a cura del <input type="checkbox"/> MITTENTE <input type="checkbox"/> DESTINATARIO		Variazioni di Destinazione		Luogo di Destinazione	
Causale del Trasporto		Firma		<input type="checkbox"/> Amm.re Delegato <input type="checkbox"/> Direttore Generale <input type="checkbox"/> DA Direttore Amministrativo <input type="checkbox"/> DT Direttore Tecnico <input type="checkbox"/> UAP Appalti / Contratti <input type="checkbox"/> UCM Commerciale / Marketing <input type="checkbox"/> UCB Contabilità <input type="checkbox"/> UES Servizio / Sosta <input type="checkbox"/> UIS Informatica / Statistica <input type="checkbox"/> UMT Manutenzione / Tecnica <input type="checkbox"/> URT Risorse Umane <input type="checkbox"/> UAG Affari Gen. PRRR, SINISTRI <input type="checkbox"/> UAG Ufficio Regionale <input type="checkbox"/> STQ Staff Qualità	
Aspetto esteriore dei beni		inizio Trasporto data ora	N. Colli	Firma del Destinatario	
CONTRIBUTO CONAI ASSOLTO OVE DOVUTO					

Al sensi dell'art. 13 del DLGS 196 del 30/06/2003. La informiamo che i suoi dati sono conservati nel nostro archivio informatico e saranno utilizzati dalla ns. società per uso amministrativo derivante dalla ns. attività. Ai sensi della legge, Lei ha diritto di conoscere, aggiornare, cancellare rettificare o opporsi all'utilizzo degli stessi, se tratti in violazione di legge.

UFFICIO CONTRATTI E ACQUISTI verifica condizioni, ordine e contratto	
Contr. Rep. n°	del
Conv. n°	del
Determ. A.D. n°	del
Delib. C.A. n°	del
Data scadenza pagamento	
DATA	L'ADDETTO AL RISCONTRO
IL RESP. UNITA' CONTRATTI per supervisione	
DATA	FIRMA

UFFICIO PERSONALE verifica visite di accertamento sanitario del personale	
Data scadenza pagamento	
DATA	FIRMA DEL RESPONSABILE
IL RESP. UNITA' PERSONALE per supervisione	
DATA	FIRMA

UFFICIO RAGIONERIA verifica dati contabili	
data scadenza pagamento indicata in fattura	
data scadenza di pagamento presunta	
DATA	FIRMA DEL RESPONSABILE
IL RESP. UNITA' CONTABILITA' E BILANCIO per supervisione	
DATA	FIRMA

UFFICIO MAGAZZINO verifica quantità, documenti e condizioni contrattuali	
Contr. Rep. n.	del
Delib. C.A. n.	del
Delib. C.A. n.	del
Delib. C.A. n.	del
Data scadenza pagamento	
DATA	FIRMA DEL RESPONSABILE
IL RESP. UNITA' TECNICA per supervisione	
DATA	FIRMA DEL RESPONSABILE

IL CAPO AREA INFORMATICA E STATISTICA verifica dati tecnici	
Data scadenza pagamento	
DATA	FIRMA

UFFICIO TECNICO verifica perfetta esecuzione lavori	
Data scadenza pagamento	
DATA	FIRMA DEL RESPONSABILE
IL RESPONSABILE UNITA' TECNICA per supervisione	
DATA	FIRMA DEL RESPONSABILE

UNITA' AA.GG. E PP.RR. verifica conferimento incarico	
Conferimento del Prof.	
IL CAPO UNITA' AA.GG. E PP.RR.	
DATA	FIRMA

NOTE:



OFFICINE PICHIERRI srl

Riparazioni Meccaniche - Carrozzeria - Elettrauto - Magazzino Ricambi Veicoli Industriali

IVECO ASTRA

Contrada Commenda, 273 - 74028 SAVA (TA)
Tel. Off. 099.9746843 - Uff. Revisioni 099.9721910 - Tel. / Fax 099.9722049
Cod. Fisc. e Partita IVA 02151920739
Site internet: www.officinepichierri.it Indirizzo email: commerciale@officinepichierri.it



MOTORIZZAZIONE CIVILE
MCTC
REVISIONE VEICOLI
OFFICINA AUTORIZZATA
Concessione n. TA022/99



Ministro della Federazione CCG
RINA
ISO 9001
Sistema Qualità Certificato

Documento N. 919	del 06/10/2014	Cod. Cliente 1661	DESTINATARIO A.M.A.T. SPA
Tipo Documento FATTURA	Part. Iva/Cod. Fisc. 00146330733 - 00146330733	N. Foglio 2	VIA C. BATTISTI 657 74100 TARANTO

COD. ARTICOLO	DESCRIZIONE	QT.	PREZZO	SCONTO	IMPORTO
	ZIONE E SCHEGGE ESISTENTI. PULIZIA E MOLATURA DEI BASAMEN TI CON SUCCESSIVA MESSA IN OPERA DEL NUOVO PARADREZZA. SIGILLATURA FINALE. (ORE LAVORATIVE)	17	20,00		340,00
	LAVORO DI REVISIONE AVANTRENO CON STACCO/RIATTACCO BRACCI OSCILLANTI ANTERIORI, PREPARA ZIONE SU BANCO-PRESSA PER ESTRAZIONE E SOSTITUZIONE RELA TIVA CUSCINETTERIA E PERNI DI ARTICOLAZIONE RISULTATI LOGORA TI E DEFORMATI. SOSTITUZIONE DEGLI AMMORTIZZA TORI ANTERIORI RISULTATI SCA RICHI ED INEFFICIENTI. (ORE LAVORATIVE)	24	20,00		480,00

RIF. VS. PROT.19480/UT
DEL 1/10/2014
RIF. VS. C.I.G.ZA311063BB

N. RIC. _____ N. IVA **2997**
DATA DI REGISTRA. **24/10/14**

Condizioni di Pagamento come convenuto		Banca di appoggio			Totale imponibile 4.310,62
Scadenze 06/10/14	Totale Merce 5.258,96	Imponibile 4.310,62	Al. Imposta 22	Imposta 948,34	Totale Imposta 948,34
	Spese Varie/Bollo				Totale Documento €: 5.258,96
	Spese Incasso				5.258,96

Trasporto a cura del <input type="checkbox"/> MITTENTE <input type="checkbox"/> DESTINATARIO	Variazioni di Destinazione	Luogo di Destinazione	
Causale del Trasporto		Firma del Conducente	
Aspetto esteriore dei beni	Inizio Trasporto data _____ ora _____	N. Colli	Firma del Destinatario

CONTRIBUTO CONAI ASSOLTO OVE DOVUTO

Ai sensi dell'art. 13 del DLGS 196 del 30/06/2003. La informiamo che i suoi dati sono conservati nel nostro archivio informatico e saranno utilizzati dalla ns. società per uso amministrativo derivante dalla ns. attività. Ai sensi della legge, Lei ha diritto di conoscere, aggiornare, cancellare rettificare o opporsi all'utilizzo degli stessi, se tratti in violazione di legge.

UFFICIO CONTRATTI E ACQUISTI verifica condizione, ordine e contratto	
Contr. Rep. n°	del
Conv. n°	del
Determ. A.D. n°	del
Dellb. C.A. n°	del
Data scadenza pagamento	
DATA	L'ADDETTO AL RISCONTRO
IL RESP. UNITA' CONTRATTI per supervisione	
DATA	FIRMA

UFFICIO PERSONALE verifica visite di accertamento sanitario del personale	
Data scadenza pagamento	
DATA	FIRMA DEL RESPONSABILE
IL RESP. UNITA' PERSONALE per supervisione	
DATA	FIRMA

UFFICIO MAGAZZINO verifica quantità, documenti e condizioni contrattuali	
Contr. Rep. n.	del
Dellb. C.A. n.	63 del 09
Dellb. C.A. n.	del
Dellb. C.A. n.	del
Data scadenza pagamento	
DATA	FIRMA DEL RESPONSABILE
IL RESP. UNITA' TECNICA per supervisione	
DATA	FIRMA DEL RESPONSABILE

UFFICIO RAGIONERIA verifica dati contabili	
data scadenze pagamento indicata in fattura	
data scadenza di pagamento presunta	
DATA	FIRMA DEL RESPONSABILE
29 OTT. 2014	<i>[Signature]</i>
IL RESP. UNITA' CONTABILITA' E BILANCIO per supervisione	
DATA	FIRMA
29-05-15	<i>[Signature]</i>

IL CAPO AREA INFORMATICA E STATISTICA verifica dati tecnici	
Data scadenza pagamento	
DATA	FIRMA

UFFICIO TECNICO verifica perfetta esecuzione lavori	
Data scadenza pagamento	
06/28/14	
DATA	FIRMA DEL RESPONSABILE
23/03/15	<i>[Signature]</i>
IL RESPONSABILE UNITA' TECNICA per supervisione	
DATA	FIRMA DEL RESPONSABILE

UNITA' AA.GG. E PP.RR. verifica conferimento incarico	
Conferimento del Prot.	
IL CAPO UNITA' AA.GG. E PP.RR.	
DATA	FIRMA

Per i rimb. di pertinenza
 appo verifica riprese - ti
 allego com. n. 57003.
 23/03/15 *[Signature]*

prot. **19480** /UT

Taranto, lì 01.10.2014

OFFICINE PICHIERRI
S.S. 7 ter, km 16
74028 SAVA - (TA)

Fax n. 099 9722049

OGGETTO: BUS 508 - sostituzione cristallo parabrezza e revisione sospensione anteriore. (Autorizzazione ai sensi dell'art. 13 - comma 2 del "Regolamento per gli appalti e forniture"). **C.I.G.ZA311063BB**

In relazione al vs. preventivo n. 536 dell'importo complessivo di € 4.310,62 + IVA (assunto al protocollo aziendale n° 17810 del 02.09.2014, riferito ai lavori già eseguiti e descritti in oggetto, al fine di regolarizzare la pratica, si emette ordine per un importo complessivo di € 4.310,62 + IVA, finalizzato all'emissione della fattura.

Si precisa che il pagamento sarà effettuato a 60 gg. dalla data di emissione della fattura.

Nota: Il numero di C.I.G. in oggetto dovrà essere riportato in fattura.

Gregorio Paurini



IL DIRETTORE GENERALE
Ing. Giovanni Matichecchia



CEDENTE: Ditta, Dipendenza, Domicilio o Residenza, Partita IVA

AZIENDA PER LA MOBILITA'
NELL'AREA DI TARANTO
 Via C. Battisti, 657 - TARANTO
 Tel. 099.73561 - Fax 7794247
 Part. IVA 00146330739

DOCUMENTO DI TRASPORTO
 (D.d.t.) D.P.R. 472 del 14.08.1996 - D.P.R. 696 del 21.12.1996

N. 864 del 22/08/2014

a mezzo:

vettore cedente cessionario

CESSIONARIO: Ditta, Dipendenza, Domicilio o Residenza, Partita IVA

OFF. PICHLERRI
 SAVA S.R.L.

LUOGO DI DESTINAZIONE (se diverso dall'indirizzo del cessionario) E VARIAZIONI

IDEM.

CAUSALE DEL TRASPORTO

X LAVORI BUS AZ. 508

VS. ORD. N.

DEL

in conto
 a saldo

QUANTITA'	DESCRIZIONE DEI BENI (natura e qualità)	IMPORTO ¹² €
	PARABREZZA. SOSTENZIONI	
	AUTOBUS. AZ. 508	

ASPETTO ESTERIORE DEI BENI

N. COLLI

PESO KG

PORTO

A - VISTA

1

TOTALE €

VEITTORE: Ditta, Domicilio o Residenza

DATA E ORA DEL RITIRO

FIRME

Consegna o inizio trasporto a mezzo

cedente
 cessionario

DATA

ORA

FIRMA DEL CONDUCENTE

ANNOTAZIONI - VARIAZIONI

NUMERO PROGRESSIVO *

FIRMA DEL CESSIONARIO

22/08/14

ATTENZIONE

I fogli di questo bollettario sono in carta chimica autocalcante.
Per non produrre involontarie trascrizioni, si prega di compilare le dichiarazioni sottostanti «a foglio singolo» e non a ricalco.

DICHIARAZIONI

ai sensi dell'art. 39 della Legge 298/1974, dell'art. 1 del D.M. 13.4.79 e della Legge 132/1987

**A) TRASPORTO DI COSE IN CONTO PROPRIO
PER UN PESO COMPLESSIVO A PIENO CARICO SUPERIORE A KG 3.500**

Il sottoscritto, titolare di licenza all'autotrasporto di cose in conto proprio n. _____, dichiara che le seguenti cose sono (*):

- di sua proprietà;
- da esso prodotte o vendute;
- prese in comodato;
- prese in locazione;
- da esso elaborate, trasformate, riparate o simili;
- tenute in deposito in relazione al contratto di deposito o ad un contratto di mandato ad acquistare o a vendere.

Firma leggibile del titolare
(o del suo legale rappresentante)

**B) TRASPORTO OCCASIONALE DI COSE IN CONTO PROPRIO
PER UN PESO COMPLESSIVO A PIENO CARICO SUPERIORE A KG 3.500**

Il sottoscritto, titolare di licenza all'autotrasporto di cose in conto proprio n. _____, dichiara che le seguenti cose sono (*):

- di sua proprietà;
- prese in comodato;
- prese in locazione,

e costituiscono trasporto occasionale per le seguenti esigenze: _____

Firma leggibile del titolare
(o del suo legale rappresentante)

(*) Dichiarare l'ipotesi o le ipotesi che ricorrono.

N.B. - La dichiarazione B) va fatta anche nel caso che il trasporto, oltre che essere occasionale, comprende cose che rientrano fra quelle previste nella licenza e va quindi aggiunta a quella di cui alla lettera A).

CEDENTE: Ditta, Dipendenza, Domicilio o Residenza, Partita IVA

OFFICINE PICHIERRI srl
Riparazioni Veicoli Industriali
Contrada Commenda 273 - 74028 SAVA (TA)
Tel. 099.9746843 - Fax 099.9722049
Cod. Fisc. e P. IVA 02151920739

DOCUMENTO DI TRASPORTO

(D.d.t.) D.P.R. 472 del 14.08.1996 - D.P.R. 696 del 21.12.1996

N. 370 del 26/08/2014

a mezzo:

vettore cedente cessionario

CESSIONARIO: Ditta, Dipendenza, Domicilio o Residenza, Partita IVA

AMST SPA

VIA C. BASTI, 55

7110 TORRANTO

LUOGO DI DESTINAZIONE (se diverso dall'indirizzo del cessionario) E VARIAZIONI

193M

VEICOLE DEL TRASPORTO

1250 e 1100 Motorbikes

VS. ORD. N.

DEL

in conto
 a saldo

QUANTITÀ	DESCRIZIONE DEI BENI (natura e qualità)	IMPORTO (1)
01	VS. MOTORBIKE AZ 508	

ASPETTO ESTERIORE DEI BENI	N. COLLI	PESO KG	PORTO	TOTALE €

VEITTORE: Ditta, Domicilio o Residenza	DATA E ORA DEL RITIRO	FIRME

Consegna o inizio trasporto a mezzo	cedente	DATA	ORA	FIRMA DEL CONDUCENTE
	cessionario	<u>26/08/2014</u>	<u>15:15</u>	<u>Solomon</u>
ANNOTAZIONI - VARIAZIONI		NUMERO PROGRESSIVO		FIRMA DEL CESSIONARIO
				<u>Bottom</u>

1607CD33

(1) Solo in caso di utilizzo in sostituzione della certificazione fiscale.
(2) Ai sensi dell'art. 3, comma 2, del D.P.R. 41/2/97 e successive modificazioni.

ATTENZIONE:

I fogli di questo bollettario sono in carta chimica autoricalcante.

Per non produrre involontarie trascrizioni, si prega di compilare le dichiarazioni sottostanti «a foglio singolo» e non a ricalco.

DICHIARAZIONI

ai sensi dell'art. 39 della Legge 298/1974, dell'art. 1 del D.M. 13.4.79 e della Legge 132/1987

**A) TRASPORTO DI COSE IN CONTO PROPRIO
PER UN PESO COMPLESSIVO A PIENO CARICO SUPERIORE A KG. 3.500**

Il sottoscritto, titolare di licenza all'autotrasporto di cose in conto proprio n. _____
dichiara che le seguenti cose sono (*):

- | | |
|--|--|
| <input type="checkbox"/> di sua proprietà; | <input type="checkbox"/> da esso elaborate, trasformate, riparate o simili; |
| <input type="checkbox"/> da esso prodotte o vendute; | <input type="checkbox"/> tenute in deposito in relazione al contratto di deposito o
ad un contratto di mandato ad acquistare o a vendere; |
| <input type="checkbox"/> prese in comodato; | |
| <input type="checkbox"/> prese in locazione; | |

Firma leggibile del titolare
(o del suo legale rappresentante)

**B) TRASPORTO OCCASIONALE DI COSE IN CONTO PROPRIO
PER UN PESO COMPLESSIVO A PIENO CARICO SUPERIORE A KG. 3.500**

Il sottoscritto, titolare di licenza all'autotrasporto di cose in conto proprio n. _____

dichiara che le seguenti cose sono (*):

- di sua proprietà; prese in comodato; prese in locazione;

e costituiscono trasporto occasionale per le seguenti esigenze _____

Firma leggibile del titolare
(o del suo legale rappresentante)

(*) Dichiarare l'ipotesi o le ipotesi che ricorrono.

N.B. - dichiarazione B) va fatta anche nel caso che il trasporto, oltre che occasionale, comprende cose che rientrano fra quelle previste nella licenza e va quindi aggiunta a quella di cui alla lettera A).

Allegato 3

RAPPORTO DI VERIFICA

RELATIVO ALLA ESECUZIONE DI LAVORAZIONI E/O FORNITURE AFFIDATE A DITTE
ESTERNE

OGGETTO DEL LAVORO E/O FORNITURA

BUS N. AZ. 508 TARGATO _____

Ovvero

ALTRO: _____

DITTA: PICHIERRI

LAVORO: Sostituzione cristallo parabrezza e
revisione sospensioni aut.

FATT. N. 918 data 06/10/14

Nota Uff. Acquisti N. _____ data _____

Delibera N. _____ data _____

Let. Incarico N. _____ data _____ ; N. _____ data _____

Ord. lavori N. 19480 data 01-10-14; N. _____ data _____

Ord. ricambi N. _____ data _____ ; N. _____ data _____

DDT andata N. 864 data 22/08/14; N. _____ data _____

DDT ritorno N. 370 data 26/08/14; N. _____ data _____

DDT rest. Ric. N. _____ data _____ ; N. _____ data _____

E' stato verificato che le lavorazioni e/o forniture, commissionate alla ditta sopra riportata, di cui alla fattura evidenziata, per un importo complessivo di:

€ 4310,62 oltre IVA € 948,34 Tot. € 5258,96

sono state eseguite in conformità ai patti contrattuali.

Taranto li 02/02/15

IL TECNICO INCARICATO
DI SEGUIRE I LAVORI.....

IL CAPO UNITA'.....

Commissa 57.003		Tipo : 02 ACCIDENTALE	
Data apertura 20/08/2014 14:48	Data chiusura 09/10/2014 09:47	Stato Commissa: CHIUSA	
Veicolo 0508	Targa CP 438 BL	Modello BREDAMENARINIBUS M 231 3P	Km 589.430
Num. Carrozzeria:		Cliente: 23536 PICHIERRI OFFICINE SRL	

IMPORTO FERMO VEICOLO :

Totale:

MATERIALI UTILIZZATI

Data reg	IdMov	Articolo e descrizione	Q.ta	P.U.	Imp. vendita	Imp. Interno
22/08/14	133.481	00002467 PARABREZZA MENARINI 231 FRA	1,00	€ 456,00	€ 0,00	€ 456,00
25/08/14	133.484	00004863 KIT COMP SOSP ANT M 231	2,00	€ 960,00	€ 0,00	€ 1.920,00
27/08/14	133.495	00003024 AMMORTIZZATORE ANT.M 231	2,00	€ 158,46	€ 0,00	€ 316,92
Totale						€ 2.692,92

SALDI COMMESSA

	Qta		Tot. Importo
Costo Lavorazioni Interne.....	0,00	€	0,00
Costo Lavorazioni Esterne.....		€	0,00
Costo Materiali Utilizzati.....		€	2.692,92
Costo Ciclo Passivo.....		€	0,00

COSTO TOTALE COMMESSA..... € 2.692,92

Azienda Mobilità Area Taranto SpA Via Cesare Battisti, 657 Taranto 74100 TA P.I. 00146330733 C.F. 00146330733		PICHIERRI OFFICINE S.r.L. SS 7 ter Km. 16 SAVA 74028 TA P.I. 02151920739 C.F. 02151920739	
--	--	--	--

Ddt Emesso a Fornitore	Nostro Riferimento 2014/AEF/000157	Data Doc. 22/08/2014	Numero Doc. 000157	Pag. 1
-------------------------------	--	--------------------------------	------------------------------	------------------

Causale SNOE Scarico Lav Off Ext o Fornit Deposito SEDE SEDE	Luogo di destinazione
Proprietario della merce Azienda Mobilità Area Taranto SpA Via Cesare Battisti, 657 74100 Taranto TA P.I. 00146330733 C.F. 00146330733	

Articolo	Descrizione	U.M.	Qta	Imponibile	Commessa	Bene
00002467	PARABREZZA MENARINI 231 FRA	PZ	1,00	€ 456,00	56968	0511
00004863	KIT COMP SOSP ANT M 231	PZ	1,00	€ 960,00	56968	0511
00002467	PARABREZZA MENARINI 231 FRA	PZ	1,00	€ 456,00	57003	0508

Trasporto a cura del	Porto	Data e Ora Ricevimento 22/08/2014 09:42
-----------------------------	--------------	---

Vettore	Indirizzo	Firma <i>Marelli</i> Firma Destinatario <i>Marelli</i>
Nr. Colli 0	Aspetto dei Beni	Causale Trasporto

Copia Uff. Magazzino
 Copia Uff. Tecnico



OFFICINE PICHIERRI srl

Riparazioni Meccaniche - Carrozzeria - Elettrauto - Magazzino Ricambi Veicoli Industriali

IVECO ASTRA

Contrada Commenda, 273 - 74028 SAVA (TA)

Tel. Off. 099.9746843 - Uff. Revisioni 099.9721910 - Tel. / Fax 099.9722049

Cod. Fisc. e Partita IVA 02151920739

Sito Internet: www.officinepichierri.it Indirizzo email: commerciale@officinepichierri.it



PREMIO ITALIA CHE LAVORA

MOTORIZZAZIONE CIVILE
MCTC
REVISIONE VEICOLI
OFFICINA AUTORIZZATA
Concessione n. TA022/99



MEMBRO DELLA FEDERAZIONE CISA
RINA
ISO 9001
Sistema Qualità Certificato

Documento N. 929	del 10/10/2014	Cod. Cliente 1661	DESTINATARIO A.M.A.T. SPA
Tipo Documento FATTURA	N. Foglio 1		VIA C.BATTISTI 657
Part. Iva/Cod. Fisc. 00146330733 00146330733			74100 TARANTO

COD. ARTICOLO	DESCRIZIONE	QT.	PREZZO	SCONTO	IMPORTO
	LAVORI SUL VS AUTOBUS AZ 471 CON SOSTITUZIONE DI: ALBERO A CAMME (FORNITO DALL'ENTE)	1			
	BILANCIERE SCARICO MOTORE (FORNITO DALL'ENTE)	6			
	BILANCIERE (FORNITO DALL'ENTE)	6			
	BILANCIERE ASPIRAZIONE MOTORE (FORNITO DALL'ENTE)	6			
	SERIE SMERIGLIATURA VALVOLE (FORNITA DALL'ENTE)	1			
	O-RING (FORNITO DALL'ENTE)	2			
	TESTA CILINDRI (FORNITA DALL'ENTE)	1			
	2480 SCAMBIATORE 491 FLANGIATO (FORNITO DALL'ENTE)	1			
	477 O.RING TUBO RAFFREDDAMENTO (FORNITO DALL'ENTE)	8			
	2994048 ELEMENTO FILTRO COMBUSTI-BILE	1	73,00	40,0	43,80
	1908547 ELEMENTO PREFILTRO GASOLIO	1	29,00	40,0	17,40
	2992544 CARTUCCIA FILTRO OLIO MOTO RE	1	95,50	40,0	57,30
	504209107 ELEMENTO FILTRO BLOW-BY	1	101,00	40,0	60,60

**** SEQUE ****

00,2000,0020

AGIAT
Azienda per la mobilità nell'area di Taranto

Piac. n. **22197**

Del **12 NOV. 2014**

- AD Amministratore Delegato
- DC Direttore Generale
- DA Direttore Amministrativo
- DT Direttore Tecnico
- UAP Appalti / Contratti
- UCM Commerciale / Marketing
- UCB Contabilità Bilancio
- UES Esercizio / Sosta
- UIS Informatica / Statistica
- UMT Manutenzione / Tecnica
- URU Risorse Umane
- UAG Affari Gen. P.P.R.R. SINISTRI
- RAG Ufficio Ragioneria
- STQ Staff Qualità

Condizioni di Pagamento		Banca di appoggio			Totale Imponibile
Scadenze	Totale Merce	Imponibile	Al.	Imposta	Totale Imposta
	Spese Varie/Bollo				Totale Documento €:
	Spese Incasso				
Trasporto a cura del <input type="checkbox"/> MITTENTE <input type="checkbox"/> DESTINATARIO	Variazioni di Destinazione	Luogo di Destinazione			
Causale del Trasporto			Firma del Conducente		
Aspetto esteriore dei beni	Inizio Trasporto data ora	N. Colli	Firma del Destinatario		

CONTRIBUTO CONAI ASSOLTO OVE DOVUTO Ai sensi dell'art. 13 del DLGS 196 del 30/06/2003. La informiamo che i suoi dati sono conservati nel nostro archivio informatico e saranno utilizzati dalla ns. società per uso amministrativo derivante dalla ns. attività. Ai sensi della legge, Lei ha diritto di conoscere, aggiornare, cancellare rettificare o opporsi all'utilizzo degli stessi, se tratti in violazione di legge.



OFFICINE PICHIERRI srl

Riparazioni Meccaniche - Carrozzeria - Elettrauto - Magazzino Ricambi Veicoli Industriali

IVECO ASTRA

Contrada Commenda, 273 - 74028 SAVA (TA)

Tel. Off. 099.9746843 - Uff. Revisioni 099.9721910 - Tel. / Fax 099.9722049

Cod. Fisc. e Partita IVA 02151920739

Sito Internet: www.officinepichieri.it Indirizzo email: commerciale@officinepichieri.it



PREMIO
ITALIA CHE LAVORA

MOTORIZZAZIONE CIVILE
MCTC
REVISIONE VEICOLI
OFFICINA AUTORIZZATA
Concessione n. TA022/99



MEMBRO DELLA FEDERAZIONE CGO
RINA
ISO 9001
Sistema Qualità Certificato

Documento N. 929	del 10/10/2014	Cod. Cliente 1661	DESTINATARIO A.M.A.T. SPA
Tipo Documento FATTURA		N. Foglio 2	VIA C.BATTISTI 657 74100 TARANTO
Part. Iva/Cod. Fisc. 00146330733 00146330733			

COD. ARTICOLO	DESCRIZIONE	QT.	PREZZO	SCONTO	IMPORTO
2996234	GUARNIZIONE PER FILTRO	2	15,20	30,0	21,28
500383038	FILTRO COPERCHIO SFIATO	1	21,10	30,0	14,77
	MOTORE				
4845408	TAPPO	1	26,90	30,0	18,83
4845413	TAPPO SERBATOIO COMPENSAZIONE	1	20,60	30,0	14,42
500365060	TUBO ACQUA RAFFREDDAMENT	1	131,00	30,0	91,70
	MOTORE				
500367406	TUBO ACQUA RAFFREDDAMENT	2	138,00	30,0	193,20
17764982	COLLARE DI SERRAGGIO	8	3,58	30,0	20,05
17764792	COLLARE DI SERRAGGIO	5	2,62	30,0	9,17
504385500	GUARNIZIONE TESTA CILINDRI	1	260,00	30,0	182,00
500354580	VITE TESTA ESAGONA TESTA CILINDRI	26	7,20	30,0	131,04
4831783	TERMOSTATO	2	51,00	40,0	61,20
504212069	COPERCHIO SFIATO MOTORE	1	464,00	40,0	278,40
504163411	SUPPORTO ELASTICO MOTORE	2	210,00	20,0	336,00
5006250987	SUPPORTO MOTORE	2	215,00	20,0	344,00
16682835	VITE TESTA ESAGONA FISSAGGIO SUPPORTO	16	8,02	30,0	89,82
001820400	PROVA IDRAULICA TESTA RETTIFICA VALVOLE	2	91,00	30,0	127,40
		6	3,75	30,0	15,75
504078215	VALVOLA DI SCARICO	6	59,50	12,0	314,16
00205.0404	SPIANATURA TESTA CILIN	1	69,00	30,0	48,30
00203.0476	PALLINATURA E RETT.VALV	1	95,00	30,0	66,50

** SEGUE **

Condizioni di Pagamento		Banca di appoggio			Totale Imponibile	
Scadenze	Totale Merce	Imponibile	Al.	Imposta	Totale Imposta	
	Spese Varie/Bollo				Totale Documento €:	
	Spese Incasso					
Trasporto a cura del <input type="checkbox"/> MITTENTE <input type="checkbox"/> DESTINATARIO		Variazioni di Destinazione		Luogo di Destinazione		
Causale del Trasporto				Firma del Conducente		
Aspetto esteriore dei beni		Inizio Trasporto data ora		N. Colli		Firma del Destinatario

CONTRIBUTO CONAI ASSOLTO OVE DOVUTO

Al sensi dell'art. 13 del DLGS 196 del 30/06/2003: La informiamo che i suoi dati sono conservati nel nostro archivio informatico e saranno utilizzati dalla ns. società per uso amministrativo derivante dalla ns. attività. Ai sensi della legge, Lei ha diritto di conoscere, aggiornare, cancellare rettificare o opporsi all'utilizzo degli stessi, se tratti in violazione di legge.



OFFICINE PICHIERRI srl

Riparazioni Meccaniche - Carrozzeria - Elettrauto - Magazzino Ricambi Veicoli Industriali

IVECO ASTRA

Contrada Commenda, 273 - 74028 SAVA (TA)

Tel. Off. 099.9746843 - Uff. Revisioni 099.9721910 - Tel. / Fax 099.9722049

Cod. Fisc. e Partita IVA 02151920739

Sito Internet: www.officinepichierri.it Indirizzo email: commerciale@officinepichierri.it



MOTORIZZAZIONE CIVILE
MCTC
REVISIONE VEICOLI
OFFICINA AUTORIZZATA
Concessione n. TA022799



Documento N. 929	del 10/10/2014	Cod. Cliente 1661	DESTINATARIO A.M.A.T. SPA
Tipo Documento FATTURA		N. Foglio 3	VIA C.BATTISTI 657 74100 TARANTO
Part. Iva/Cod. Fisc. 00146330733 00146330733			

COD. ARTICOLO	DESCRIZIONE	QT.	PREZZO	SCONTO	IMPORTO
42549150	KIT-COMPRESSORE ARIA	1	755,00	40,0	453,00
0300	TUBO ALTA PRESSIONE COMPRESSORE ARIA	1	35,00		35,00
500368109	TUBO FLESSIBILE VENTILATORE IDRAULICO MOTORE	1	146,00	30,0	102,20
500368108	TUBO FLESSIBILE IDRAULICO ALTA PRESSIONE	1	127,00	30,0	88,90
500371863	TUBO RIGIDO ACQUA RAFFREDDAMENTO CAMBIO	1	235,00	40,0	141,00
	TUTELA GI/A OLIO VISCOVENTILATORE + SERVOSTERZO AL LT.	12	10,00	20,0	96,00
500346371	SEGNALATORE FILTRO ARIA INTASATO	1	188,00	20,0	150,40
	LAVORO DI RIPRISTINO FUNZIONALITA' IMPIANTO DI RAFFREDDAMENTO MOTORE CON SOSTITUZIONE SCAMBIATORE DI CALORE E VALVOLE TERMOSTATICHE RISULTATI DIFETTOSI. ELIMINAZIONE DIFETTOSITA' DI LAVORO COMPRESSORE CON STACCO/RIATTACCO DELLO STESSO, PREPARAZIONE SU BANCO PER SCOMPOSIZIONE E SOSTITUZIONE SERIE GUARNIZIONI E COMPONENTI DI TUTA.				

**** SEGUE ****

Condizioni di Pagamento		Banca di appoggio			Totale Imponibile
Scadenze	Totale Merce	Imponibile	Al.	Imposta	Totale Imposta
	Spese Varie/Bollo				Totale Documento €:
	Spese Incasso				
Trasporto a cura del <input type="checkbox"/> MITTENTE <input type="checkbox"/> DESTINATARIO		Variazioni di Destinazione		Luogo di Destinazione	
Causale del Trasporto				Firma del Conducente	
Aspetto esteriore dei beni		Inizio Trasporto data ora		N. Colli	
				Firma del Destinatario	

CONTRIBUTO CONAI ASSOLTO OVE DOVUTO

Ai sensi dell'art. 13 del DLGS 196 del 30/06/2003. La informiamo che i suoi dati sono conservati nel nostro archivio informatico e saranno utilizzati dalla ns. società per uso amministrativo derivante dalla ns. attività. Ai sensi della legge, Lei ha diritto di conoscere, aggiornare, cancellare rettificare o opporsi all'utilizzo degli stessi, se tratti in violazione di legge.



OFFICINE PICHIERRI srl

Riparazioni Meccaniche - Carrozzeria - Elettrauto - Magazzino Ricambi Veicoli Industriali



PREMIO ITALIA CHE LAVORA

IVECO ASTRA

Contrada Commenda, 273 - 74028 SAVA (TA)

Tel. Off. 099.9746843 - Uff. Revisioni 099.9721910 - Tel. / Fax 099.9722049

Cod. Fisc. e Partita IVA 02151920739

Sito Internet: www.officinepichierri.it Indirizzo email: commerciale@officinepichierri.it

MOTORIZZAZIONE CIVILE
MCTC
REVISIONE VEICOLI
OFFICINA AUTORIZZATA
Concessione n. TA022/99



Membro della Federazione CISO
RINA
ISO 9001
Sistema Qualità Certificato

Documento N. 929 del 10/10/2014	Cod. Cliente 1661	DESTINATARIO A.M.A.T. SPA
Tipo Documento FATTURA	N. Foglio 4	VIA C.BATTISTI 657
Part. Iva/Cod. Fisc. 00146330733 00146330733		74100 TARANTO

COD. ARTICOLO	DESCRIZIONE	QT.	PREZZO	SCONTO	IMPORTO
	(ORE LAVORATIVE) LAVORO DI ELIMINAZIONE TRASUDAZIONE ACQUA DA TUBAZIONE PIEZOMETRICA RAFFREDDAMENTO MOTORE E CAMBIO CON SOSTITUZIONE TUBI IN GOMMA FLESSIBILI, RIGIDI RISULTATI AMMALORATI E DEFORMATI.	29	20,00		580,00
	(ORE LAVORATIVE) ELIMINAZIONE TRASUDAZIONE OLIO DA COPERCHIO SFIATO MOTORE CON STACCO E SOSTITUZIONE DELLO STESSO RISULTATO DEFORMATO, PULIZIA E LAVAGGIO DEI BASAMENTI CON SOSTITUZIONE RELATIVE GUARNIZIONI DI TENUTA ED ELEMENTI FILTRANTI. SOSTITUZIONE SUPPORTERIA MOTORE RISULTATA DEFORMATA E DANNEGGIATA.	8	20,00		160,00
	(ORE LAVORATIVE) RIF. VS. PROT.19784/UT DEL 06/10/2014 RIF. VS. C.I.G.ZC01111DFE	12	20,00		240,00

N. RIC. N. IVA **3184**

DATA DI REGISTR. **18 NOV. 2014**

Condizioni di Pagamento come convenuto		Banca di appoggio			Totale imponibile	
Scadenze	Totale Merce	Imponibile	Al.	Imposta	4.603,59	
10/10/14	5.616,38	4.603,59	22	1012,79	Totale Imposta	
	Spese Varie/Bollo				1.012,79	
	Spese Incasso				Totale Documento €:	
					5.616,38	
					5.616,38	
Trasporto a cura del <input type="checkbox"/> MITTENTE <input type="checkbox"/> DESTINATARIO		Variazioni di Destinazione		Luogo di Destinazione		
Causale del Trasporto				Firma del Conducente		
Aspetto esteriore dei beni		Inizio Trasporto data ora		N. Colli		Firma del Destinatario

CONTRIBUTO CONAI ASSOLTO OVE DOVUTO

Ai sensi dell'art. 13 del DLGS 196 del 30/06/2003. La informiamo che i suoi dati sono conservati nel nostro archivio informatico e saranno utilizzati dalla ns. società per uso amministrativo derivante dalla ns. attività. Ai sensi della legge, Lei ha diritto di conoscere, aggiornare, cancellare rettificare o opporsi all'utilizzo degli stessi, se tratti in violazione di legge.



OFFICINE PICHIERRI srl

Riparazioni Meccaniche - Carrozzeria - Elettrauto - Magazzino Ricambi Veicoli Industriali

IVECO ASTRA

Contrada Commenda, 273 - 74028 SAVA (TA)

Tel. Off. 099.9746843 - Uff. Revisioni 099.9721910 - Tel. / Fax 099.9722049

Cod. Fisc. e Partita IVA 02151920739

Sito Internet: www.officinepichierri.it Indirizzo email: commerciale@officinepichierri.it



PREMIO ITALIA CHE LAVORA

MOTORIZZAZIONE CIVILE
MTC
REVISIONE VEICOLI
OFFICINA AUTORIZZATA
Concessione n. TA022/99



MEMBRO DELLA FEDERAZIONE CCG
RINA
ISO 9001
SISTEMA QUALITÀ CERTIFICATO

Documento N.	929	del	10/10/2014	Cod. Cliente	1661	DESTINATARIO	A.M.A.T. SPA
Tipo Documento	FATTURA			N. Foglio	1	VIA C.BATTISTI 657 74100 TARANTO	
Part. Iva/Cod. Fisc.	00146330733 00146330733						

COD. ARTICOLO	DESCRIZIONE	QT.	PREZZO	SCONTO	IMPORTO
	LAVORI SUL VS AUTOBUS AZ 471 CON SOSTITUZIONE DI: ALBERO A CAME (FORNITO DALL'ENTE) BILANCIERE SCARICO MOTORE (FORNITO DALL'ENTE) BILANCIERE (FORNITO DALL'ENTE) BILANCIERE ASPIRAZIONE MOTORE (FORNITO DALL'ENTE) SERIE SMERIGLIATURA VALVOLE (FORNITA DALL'ENTE) O-RING (FORNITO DALL'ENTE) TESTA CILINDRI (FORNITA DALL'ENTE) 2480 SCAMBIATORE 491 FLANGIATO (FORNITO DALL'ENTE) 477 O.RING TUBO RAFFREDDAMENTO (FORNITO DALL'ENTE) 2994048 ELEMENTO FILTRO COMBUSTI- BILE 1908547 ELEMENTO PREFILTRO GASOLIO 2992544 CARTUCCIA FILTRO OLIO MOTO RE 504209107 ELEMENTO FILTRO BLOW-BY	1 6 6 6 1 2 1 1 1 8			00,2000 00020 <i>A.M.A.T.</i> Adesso per la mobilità nell'area di Taranto Pec: <i>22197</i> no: <i>12 NOV. 2014</i> AD Amministr. Delegato <input type="checkbox"/> DG Direttore Generale <input type="checkbox"/> DA Direttore Amministrativo <input type="checkbox"/> DT Direttore Tecnico <input type="checkbox"/> UAP Appalti e Contratti <input type="checkbox"/> UCM Commerciale / Marketing <input type="checkbox"/> UCB Contabilità Bilancio <input type="checkbox"/> UES Esercizio / Spese <input type="checkbox"/> UIS Informatica / Statistica <input type="checkbox"/> UMT Manutenzione / Tecnica <input type="checkbox"/> URU Risorse Umane <input type="checkbox"/> UAG Affari Gen. PARR. GINSTR. <input type="checkbox"/> RAG Ufficio Ragioneria <input type="checkbox"/> STQ Staff Qualità <input type="checkbox"/>
	2994048 ELEMENTO FILTRO COMBUSTI- BILE	1	73,00	40,0	43,80
	1908547 ELEMENTO PREFILTRO GASOLIO	1	29,00	40,0	17,40
	2992544 CARTUCCIA FILTRO OLIO MOTO RE	1	95,50	40,0	57,30
	504209107 ELEMENTO FILTRO BLOW-BY	1	101,00	40,0	60,60

** SEGUE **

Condizioni di Pagamento		Banca di appoggio		Totale Imponibile	
Scadenze	Totale Merce	Imponibile	Al.	Imposta	Totale Imposta
	Spese Varie/Bollo				Totale Documento €:
	Spese Incasso				
Trasporto a cura del <input type="checkbox"/> MITTENTE <input type="checkbox"/> DESTINATARIO		Variazioni di Destinazione		Luogo di Destinazione	
Causale del Trasporto			Firma del Conducente		
Aspetto esteriore dei beni		Inizio Trasporto data ora		N. Colli	
				Firma del Destinatario	

CONTRIBUTO CONAI ASSOLTO OVE DOVUTO

Ai sensi dell'art. 13 del DLGS 196 del 30/06/2003. In informiamo che i suoi dati sono conservati nel nostro archivio informatico e saranno utilizzati dalla ns. società per uso amministrativo derivante dalla ns. attività. Ai sensi della legge, Lei ha diritto di conoscere, aggiornare, cancellare rettificare o opporsi all'utilizzo degli stessi, se tratti in violazione di legge.

UFFICIO CONTRATTI E ACQUISTI verifica condizione, ordine e contratto	
Contr. Rep. n°	del
Conv. n°	del
Determ. A.D. n°	del
Delib. C.A. n°	del
Data scadenza pagamento	
DATA	L'ADDETTO AL RISCONTRO
IL RESP. UNITA' CONTRATTI per supervisione	
DATA	FIRMA

UFFICIO PERSONALE verifica visite di accertamento sanitario del personale	
Data scadenza pagamento	
DATA	FIRMA DEL RESPONSABILE
IL RESP. UNITA' PERSONALE per supervisione	
DATA	FIRMA

UFFICIO MAGAZZINO verifica quantità, documenti e condizioni contrattuali	
Contr. Rep. n.	del
Delib. C.A. n.	del
Delib. C.A. n.	del
Delib. C.A. n.	del
Data scadenza pagamento	
DATA	FIRMA DEL RESPONSABILE
IL RESP. UNITA' TECNICA per supervisione	
DATA	FIRMA DEL RESPONSABILE

UFFICIO RAGIONERIA verifica dati contabili	
data scadenza pagamento indicata in fattura	
data scadenza di pagamento presunta	
DATA	FIRMA DEL RESPONSABILE
IL RESP. UNITA' CONTABILITA' E BILANCIO per supervisione	
DATA	FIRMA

IL CAPO AREA INFORMATICA E STATISTICA verifica dati tecnici	
Data scadenza pagamento	
DATA	FIRMA

UFFICIO TECNICO verifica perfetta esecuzione lavori	
Data scadenza pagamento	
DATA	FIRMA DEL RESPONSABILE
IL RESPONSABILE UNITA' TECNICA per supervisione	
DATA	FIRMA DEL RESPONSABILE

UNITA' AA.GG. E PP.RR. verifica conferimento incarico	
Conferimento del Prot.	
IL CAPO UNITA' AA.GG. E PP.RR.	
DATA	FIRMA

NOTE:



OFFICINE PICHIERRI srl

Riparazioni Meccaniche - Carrozzeria - Elettrauto - Magazzino Ricambi Veicoli Industriali



IVECO ASTRA

Contrada Commenda, 273 - 74028 SAVA (TA)

Tel. Off. 099.9746843 - Uff. Revisioni 099.9721910 - Tel. / Fax 099.9722049

Cod. Fisc. e Partita IVA 02151920739

Sito Internet: www.officinepichierri.it Indirizzo email: commerciale@officinepichierri.it

MOTORIZZAZIONE CIVILE
MCTC
REVISIONE VEICOLI
OFFICINA AUTORIZZATA
Concessione n. TA022/99



MEMBRO DELLA FABBRICAZIONE CCG
RINA
ISO 9001
Sistema Qualità Certificato

Documento N. 929 del 10/10/2014	Cod. Cliente 1661	DESTINATARIO A.M.A.T. SPA
Tipo Documento FATTURA	N. Foglio 2	VIA C.BATTISTI 657
Part. iva/Cod. Fisc. 00146330733 00146330733		74100 TARANTO

COD. ARTICOLO	DESCRIZIONE	QT.	PREZZO	SCONTO	IMPORTO
2996234	GUARNIZIONE PER FILTRO	2	15,20	30,0	21,28
500383038	FILTRO COPERCHIO SFIATO MOTORE	1	21,10	30,0	14,77
4845408	TAPPO	1	26,90	30,0	18,83
4845413	TAPPO SERRATOIO COMPENSAZIONE	1	20,60	30,0	14,42
500365060	TUBO ACQUA RAFFREDDAMENT MOTORE	1	131,00	30,0	91,70
500367406	TUBO ACQUA RAFFREDDAMENT	2	138,00	30,0	193,20
17764992	COLLARE DI SERRAGGIO	8	3,58	30,0	20,05
17764792	COLLARE DI SERRAGGIO	5	2,62	30,0	9,17
504385500	GUARNIZIONE TESTA CILINDRI	1	260,00	30,0	182,00
500354580	VITE TESTA ESAGONA TESTA CILINDRI	26	7,20	30,0	131,04
4831783	TERMOSTATO	2	51,00	40,0	61,20
504212069	COPERCHIO SFIATO MOTORE	1	464,00	40,0	278,40
504163411	SUPPORTO ELASTICO MOTORE	2	210,00	20,0	336,00
5006250987	SUPPORTO MOTORE	2	215,00	20,0	344,00
16682835	VITE TESTA ESAGONA FISSAGGIO SUPPORTO	16	8,02	30,0	89,82
001820400	PROVA IDRAULICA TESTA	2	91,00	30,0	127,40
	RETTIFICA VALVOLE	6	3,75	30,0	15,75
504078215	VALVOLA DI SCARICO	6	59,50	12,0	314,16
00205.0404	SPIANATURA TESTA CILIN	1	69,00	30,0	48,30
00203.0476	PALLINATURA E RETT. VALV	1	95,00	30,0	66,50

** SEGUE **

Condizioni di Pagamento		Banca di appoggio		Totale Imponibile	
Scadenze	Totale Merce	Imponibile	Al.	Imposta	Totale Imposta
	Spese Varie/Bollo				Totale Documento €:
	Spese Incasso				
Trasporto a cura del <input type="checkbox"/> MITTENTE <input type="checkbox"/> DESTINATARIO	Variazioni di Destinazione	Luogo di Destinazione			
Causale del Trasporto			Firma del Conducente		
Aspetto esteriore dei beni	Inizio Trasporto data ora	N. Colli		Firma del Destinatario	

CONTRIBUTO CONAI ASSOLTO OVE DOVUTO

Al sensi dell'art. 13 del DLGS 196 del 30/06/2003. La informiamo che i suoi dati sono conservati nel nostro archivio informatico e saranno utilizzati dalla ns. società per uso amministrativo derivante dalla ns. attività. Al sensi della legge, Lei ha diritto di conoscere, aggiornare, cancellare rettificare o opporsi all'utilizzo degli stessi, se tratti in violazione di legge.

UFFICIO CONTRATTI E ACQUISTI verifica condizione, ordine e contratto	
Contr. Rep. n°	del
Conv. n°	del
Determ. A.D. n°	del
Delib. C.A. n°	del
Data scadenza pagamento	
DATA	L'ADDETTO AL RISCONTRO
IL RESP. UNITA' CONTRATTI per supervisione	
DATA	FIRMA

UFFICIO PERSONALE verifica visite di accertamento sanitario del personale	
Data scadenza pagamento	
DATA	FIRMA DEL RESPONSABILE
IL RESP. UNITA' PERSONALE per supervisione	
DATA	FIRMA

UFFICIO MAGAZZINO verifica quantità, documenti e condizioni contrattuali	
Contr. Rep. n.	del
Delib. C.A. n.	del
Delib. C.A. n.	del
Delib. C.A. n.	del
Data scadenza pagamento	
DATA	FIRMA DEL RESPONSABILE
IL RESP. UNITA' TECNICA per supervisione	
DATA	FIRMA DEL RESPONSABILE

UFFICIO RAGIONERIA verifica dati contabili	
data scadenza pagamento indicata in fattura	
data scadenza di pagamento presunta	
DATA	FIRMA DEL RESPONSABILE
IL RESP. UNITA' CONTABILITA' E BILANCIO per supervisione	
DATA	FIRMA

IL CAPO AREA INFORMATICA E STATISTICA verifica dati tecnici	
Data scadenza pagamento	
DATA	FIRMA

UFFICIO TECNICO verifica perfetta esecuzione lavori	
Data scadenza pagamento	
DATA	FIRMA DEL RESPONSABILE
IL RESPONSABILE UNITA' TECNICA per supervisione	
DATA	FIRMA DEL RESPONSABILE

UNITA' AA.GG. E PP.RR. verifica conferimento incarico	
Conferimento del Prot.	
IL CAPO UNITA' AA.GG. E PP.RR.	
DATA	FIRMA

NOTE:



OFFICINE PICHIERRI srl

Riparazioni Meccaniche - Carrozzeria - Elettrauto - Magazzino Ricambi Veicoli Industriali

IVECO ASTRA

Contrada Commenda, 273 - 74028 SAVA (TA)

Tel. Off. 099.9746843 - Uff. Revisioni 099.9721910 - Tel. / Fax 099.9722049

Cod. Fisc. e Partita IVA 02151920739

Sito Internet: www.officinepichierri.it Indirizzo email: commerciale@officinepichierri.it



PREMIO
ITALIA CHE LAVORA

MOTORIZZAZIONE CIVILE
MTC
REVISIONE VEICOLI
OFFICINA AUTORIZZATA
Concessione n. TA022/93

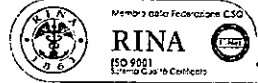

Member of the Federazione CSO
RINA
ISO 9001
151-10-01-16 Certified

Documento N. 929	del 10/10/2014	Cod. Cliente 1661	DESTINATARIO A.M.A.T. SPA
Tipo Documento FATTURA		N. Foglio 3	VIA C.BATTIESTI 657 74100 TARANTO
Part. Iva/Cod. Fisc. 00146330733 00146330733			

COD. ARTICOLO	DESCRIZIONE	QT.	PREZZO	SCONTO	IMPORTO
42549150	KIT-COMPRESSORE ARIA	1	755,00	40,0	453,00
0300	TUBO ALTA PRESSIONE COMPRESSORE ARIA	1	35,00		35,00
500368109	TUBO FLESSIBILE VENTILATORE IDRAULICO MOTORE	1	146,00	30,0	102,20
500368108	TUBO FLESSIBILE IDRAULICO ALTA PRESSIONE	1	127,00	30,0	88,90
500371863	TUBO RIGIDO ACQUA RAFFREDDAMENTO CAMBIO	1	235,00	40,0	141,00
	TUTELA GI/A OLIO VISCOVENTILATORE + SERVOSTERZO AL LT.	12	10,00	20,0	96,00
500346371	SEGNALATORE FILTRO ARIA INTASATO	1	188,00	20,0	150,40
	LAVORO DI RIPRISTINO FUNZIONALITA' IMPIANTO DI RAFFREDDAMENTO MOTORE CON SOSTITUZIONE SCAMBIATORE DI CALORE E VALVOLE TERMOSTATICHE RISULTATI DIFETTOSI. ELIMINAZIONE DIFETTOSITA' DI LAVORO COMPRESSORE CON STACCO/RIATTACCO DELLO STESSO, PREPARAZIONE SU BANCO PER SCOMPOSIZIONE E SOSTITUZIONE SERIE GUARNIZIONI E COMPONENTI DI TUTA.				

**** SEGUE ****

Condizioni di Pagamento		Banca di appoggio		Totale Imponibile	
Scadenze	Totale Merce	Imponibile	Al.	Imposta	Totale Imposta
	Spese Varie/Bollo				Totale Documento €:
	Spese Incasso				
Trasporto a cura del <input type="checkbox"/> MITTENTE <input type="checkbox"/> DESTINATARIO		Variazioni di Destinazione		Luogo di Destinazione	
Causale del Trasporto			Firma del Conducente		
Aspetto esteriore dei beni		Inizio Trasporto data ora		N. Colli	
				Firma del Destinatario	

CONTRIBUTO CONAJ ASSOLTO OVE DOVUTO Ai sensi dell'art. 13 del DLGS 196 del 30/06/2003. La informiamo che i suoi dati sono conservati nel nostro archivio informatico e saranno utilizzati dalla ns. società per uso amministrativo derivante dalla ns. attività. Ai sensi della legge. Lei ha diritto di conoscere, aggiornare, cancellare rettificare o opporsi all'utilizzo degli stessi, se tratti in violazione di legge.

UFFICIO CONTRATTI E ACQUISTI verifica condizione, ordine e contratto	
Contr. Rep. n°	del
Conv. n°	del
Detem. A.D. n°	del
Delib. C.A. n°	del
Data scadenza pagamento	
DATA	L'ADDETTO AL RISCONTRO
IL RESP. UNITA' CONTRATTI per supervisione	
DATA	FIRMA

UFFICIO PERSONALE verifica visite di accertamento sanitario del personale	
Data scadenza pagamento	
DATA	FIRMA DEL RESPONSABILE
IL RESP. UNITA' PERSONALE per supervisione	
DATA	FIRMA

UFFICIO MAGAZZINO verifica quantità, documenti e condizioni contrattuali	
Contr. Rep. n.	del
Delib. C.A. n.	del
Delib. C.A. n.	del
Delib. C.A. n.	del
Data scadenza pagamento	
DATA	FIRMA DEL RESPONSABILE
IL RESP. UNITA' TECNICA per supervisione	
DATA	FIRMA DEL RESPONSABILE

UFFICIO RAGIONERIA verifica dati contabili	
data scadenza pagamento indicata in fattura	
data scadenza di pagamento presunta	
DATA	FIRMA DEL RESPONSABILE
IL RESP. UNITA' CONTABILITA' E BILANCIO per supervisione	
DATA	FIRMA

IL CAPO AREA INFORMATICA E STATISTICA verifica dati tecnici	
Data scadenza pagamento	
DATA	FIRMA

UFFICIO TECNICO verifica perfetta esecuzione lavori	
Data scadenza pagamento	
DATA	FIRMA DEL RESPONSABILE
IL RESPONSABILE UNITA' TECNICA per supervisione	
DATA	FIRMA DEL RESPONSABILE

UNITA' AA.GG. E PP.RR. verifica conferimento incarico	
Conferimento del Prot.	
IL CAPO UNITA' AA.GG. E PP.RR.	
DATA	FIRMA

NOTE:



OFFICINE PICHIERRI srl



Riparazioni Meccaniche - Carrozzeria - Elettrauto - Magazzino Ricambi Veicoli Industriali

IVECO ASTRA

Contrada Commenda, 273 - 74028 SAVA (TA)
Tel. Off. 099.9746843 - Uff. Revisioni 099.9721910 - Tel. / Fax 099.9722049
Cod. Fisc. e Partita IVA 02151920739
Sito Internet: www.officinepichierri.it Indirizzo email: commerciale@officinepichierri.it

MOTORIZZAZIONE CIVILE
MCTC
REVISIONE VEICOLI
OFFICINA AUTORIZZATA
Concessione n. TA022/99



Documento N. 929	del 10/10/2014	Cod. Cliente 1661	DESTINATARIO A.M.A.T. SPA
Tipo Documento FATTURA		N. Foglio 4	VIA C.BATTISTI 657
Part. Iva/Cod. Fisc. 00146330733 00146330733			74100 TARANTO

COD. ARTICOLO	DESCRIZIONE	QT.	PREZZO	SCONTO	IMPORTO
	(ORE LAVORATIVE) LAVORO DI ELIMINAZIONE TRASUDAZIONE ACQUA DA TUBAZIONE PIEZOMETRICA RAFFREDDAMENTO MOTORE E CAMBIO CON SOSTITUZIONE TUBI IN GOMMA FLESSIBILI, RIGIDI RISULTATI AMMALORATI E DEFORMATI.	29	20,00		580,00
	(ORE LAVORATIVE) ELIMINAZIONE TRASUDAZIONE OLIO DA COPERCHIO SFIATO MOTORE CON STACCO E SOSTITUZIONE DELLO STESSO RISULTATO DEFORMATO, PULIZIA E LAVAGGIO DEI BASAMENTI CON SOSTITUZIONE RELATIVE GUARNIZIONI DI TENUTA ED ELEMENTI FILTRANTI. SOSTITUZIONE SUPPORTERIA MOTORE RISULTATA DEFORMATA E DANNEGGIATA.	8	20,00		160,00
	(ORE LAVORATIVE)	12	20,00		240,00

RIF. VS. PROT.19784/UT
DEL 06/10/2014
RIF. VS. C.I.G.ZC01111DFE

N. RIC. _____ | N. IVA **3184**
 DATA DI REGISTR. **18 NOV. 2014**

Condizioni di Pagamento come convenuto		Banca di appoggio		Totale Imponibile	
Scadenze 10/10/14	Totale Merce 5.616,38	Imponibile 4.603,59	Al. Imposta 22	1012,79	
	Spese Varie/Bollo			Totale Imposta 1.012,79	
	Spese Incasso			Totale Documento €: 5.616,38	
Trasporto a cura del <input type="checkbox"/> MITTENTE <input type="checkbox"/> DESTINATARIO		Variazioni di Destinazione		Luogo di Destinazione	
Causale del Trasporto			Firma del Conducente		
Aspetto esteriore dei beni		Inizio Trasporto data _____ ora _____	N. Colli	Firma del Destinatario	

CONTRIBUTO CONAI ASSOLTO OVE DOVUTO. Ai sensi dell'art. 13 del DLGS 196 del 30/06/2003. La informiamo che i suoi dati sono conservati nel nostro archivio informatico e saranno utilizzati dalla ns. società per uso amministrativo derivante dalla ns. attività. Ai sensi della legge, Lei ha diritto di conoscere, aggiornare, cancellare rettificare o opporsi all'utilizzo degli stessi, se tratti in violazione di legge.

UFFICIO CONTRATTI E ACQUISTI verifica condizione, ordine e contratto	
Contr. Rep. n°	del
Conv. n°	del
Determ. A.D. n°	del
Delib. C.A. n°	del
Data scadenza pagamento	
DATA	L'ADDETTO AL RISCONTRO
IL RESP. UNITA' CONTRATTI per supervisione	
DATA	FIRMA

UFFICIO PERSONALE verifica visite di accertamento sanitario del personale	
Data scadenza pagamento	
DATA	FIRMA DEL RESPONSABILE
IL RESP. UNITA' PERSONALE per supervisione	
DATA	FIRMA

UFFICIO MAGAZZINO verifica quantità, documenti e condizioni contrattuali	
Contr. Rep. n.	del
Delib. C.A. n.	63 del 09
Delib. C.A. n.	del
Delib. C.A. n.	del
Data scadenza pagamento	
DATA	FIRMA DEL RESPONSABILE
IL RESP. UNITA' TECNICA per supervisione	
DATA	FIRMA DEL RESPONSABILE

UFFICIO RAGIONERIA verifica dati contabili	
data scadenza pagamento indicata in fattura	
data scadenza di pagamento presunta	
DATA	FIRMA DEL RESPONSABILE
18 NOV. 2014	26 MAG 2015
IL RESP. UNITA' CONTABILITA' E BILANCIO per supervisione	
DATA	FIRMA
29-05-15	<i>[Signature]</i>

UFFICIO TECNICO verifica perfetta esecuzione lavori	
Data scadenza pagamento	
10/12/14	
DATA	FIRMA DEL RESPONSABILE
21/06/15	<i>[Signature]</i>
IL RESPONSABILE UNITA' TECNICA per supervisione	
DATA	FIRMA DEL RESPONSABILE

IL CAPD AREA INFORMATICA E STATISTICA verifica dati tecnici	
Data scadenza pagamento	
DATA	FIRMA

UNITA' AA.GG. E PP.RR. verifica conferimento incarico	
Conferimento del Prot.	
IL CAPD UNITA' AA.GG. E PP.RR.	
DATA	FIRMA

NOTE:
 Per i rilievi di fattura AAAD
 rispetto a folio - L. allego
 bozza n° 56887 - Per

prot. **19784**/UT

Taranto, lì 06.10.2014

OFFICINE PICHIERRI
S.S. 7 ter, km 16
74028 SAVA - (TA)

Fax n. 099 9722049

OGGETTO: BUS 471 - sostituzione testata motore - scambiatore di calore - testina compressore - filtri olio, gasolio e blow by . (Autorizzazione ai sensi dell'art. 13 - comma 2 del "Regolamento per gli appalti e forniture").
C.I.G.ZC01111DFE

In relazione al vs. preventivo n. 562 dell'importo complessivo di € 4.928,30 + IVA (assunto al protocollo aziendale n° 18289 del 10.09.2014, riferito ai lavori già eseguiti e descritti in oggetto, al fine di regolarizzare la pratica, si emette ordine per un importo complessivo di € 4.603,50 + IVA, finalizzato all'emissione della fattura.

Si precisa che il pagamento sarà effettuato a 60 gg. dalla data di emissione della fattura.

Nota: Il numero di C.I.G. in oggetto dovrà essere riportato in fattura.

Gregorio Paurini

R

IL DIRETTORE GENERALE
Ing. Giovanni Matichecchia

ATTENZIONE:
I fogli di questo bollettario sono in carta chimica autoriscaldante.

CEDEnte: Ditta, Dipendenza, Domicilio o Residenza, Partita IVA AZIENDA PER LA MOBILITA' NELL'AREA DI TARANTO Via C. Battisti, 657 - TARANTO Tel. 099.73561 - Fax 7794247 Part. IVA 00146330739		DOCUMENTO DI TRASPORTO (D.d.t.) D.P.R. 472 del 14.08.1986 - D.P.R. 696 del 21.12.1996 N. <u>858</u> del <u>14/08/97</u> a mezzo: <input type="checkbox"/> vettore <input type="checkbox"/> cedente <input checked="" type="checkbox"/> cessionario	
CESSIONARIO: Ditta, Dipendenza, Domicilio o Residenza, Partita IVA <u>ATA TICHIERRI</u> <u>C/A CORRONA 273</u> <u>SALA - TA -</u>		LUOGO DI DESTINAZIONE (se diverso dall'indirizzo del cessionario) E VARIAZIONI <u>14587</u>	
CAUSALE DEL TRASPORTO <u>LAVORI BUS 474</u>		VS. ORD. N. DEL <input type="checkbox"/> in conto <input type="checkbox"/> a saldo	
QUANTITA'	DESCRIZIONE DEI BENI (natura e qualità)	IMPORTO	
	<u>1 AUTOBUS AL N° 474 PER</u> <u>CARRI " TERZERA Vettura</u> <u>MOTORE - ORD. 273</u> <u>PARTI AVT.</u>		
ASPETTO ESTERIORE DEI BENI <u>A VISTA</u>		N. COLLI <u>1</u>	PESO KG
		PORTO 	TOTALE €
VETTORE: Ditta, Dipendenza, Domicilio o Residenza		DATA E ORA DEL RITIRO	
FIRMA			
Consegna o inizio trasporto a mezzo: <input type="checkbox"/> cedente <input checked="" type="checkbox"/> cessionario		DATA <u>14/08/97</u>	ORA
ANNOTAZIONI - VARIAZIONI		FIRMA DEL CONDUCENTE <u>[Firma]</u>	FIRMA DEL CESSIONARIO <u>[Firma]</u>
		NUMERO PROGRESSIVO	

DI TRASPORTO

D.P.R. 472 del 14.08.1996 - D.P.R. 696 del 21.12.1996

SAVA (TA)
Fax 099.9722049
isc. P. IVA 02151920739

N. **386** del **05099014**
a mezzo:
 vettore cedente cessionario

QIAPAT SPA
VIA P. BATOSZI
76100 TARANTO
CAUSALE DEL TRASPORTO
ASSO C/O MURMARE

LUOGO DI DESTINAZIONE (se diverso dall'indirizzo del cessionario) E VARIAZIONI
IDEST

C.F. 02151920739

14	Numero Doc. 000163	Pag. 1
----	-----------------------	-----------

QUANTITA	DESCRIZIONE DEI BENI (natura e qualità)	IMPORTO (€)
01	US. AZZO BUS AL 627	
3		

Qta	Commessa	Bene
1,00	56887	0471
8,00	56887	0471

ASPETTO ESTERIORE DEI BENI A UT SA	N. COLLI 01	PESO KG ✓	PORTO ✓	TOTALE €	FIRME
VETTORE: Ditta, Domicilio o Residenza		DATA E ORA DEL RITIRO			
Insegna o inizio trasporto a mezzo cedente/cessionario			DATA 05/09/14	ORA 16:09	FIRMA DEL CONDUCENTE <i>[Signature]</i>
NOTAZIONI - VARIAZIONI			NUMERO PROGRESSIVO	FIRMA DEL CESSIONARIO <i>[Signature]</i>	

(1) Solo in caso di utilizzo in sostituzione della certificazione fiscale.
(2) Ai sensi dell'art. 3, comma 2, del D.P.R. 441/97 e successive modificazioni.

Trasporto a cura del		Porto	Data e Ora Ricevimento 03/09/2014
Vettore		Indirizzo	Firma <i>[Signature]</i>
Firma Destinatario <i>[Signature]</i>			
Nr. Colli 0	Aspetto dei Beni	Causale Trasporto	

Allegato 3

RAPPORTO DI VERIFICA

RELATIVO ALLA ESECUZIONE DI LAVORAZIONI E/O FORNITURE AFFIDATE A DITTE
ESTERNE

OGGETTO DEL LAVORO E/O FORNITURA

56887 002

BUS N. AZ. 471 TARGATO _____

Ovvero

ALTRO: _____

DITTA: PICHIERRI

LAVORO: Sov. testata motore scambiatore di calore, turbina compressore, filtro olio, gasolio e blow by.

FATT. N. 328 data 10/10/14

Nota Uff. Acquisti N. _____ data _____

Delibera N. _____ data _____

Let. Incarico N. _____ data _____; N. _____ data _____

Ord. lavori N. 19784 data 06-10-14; N. _____ data _____

Ord. ricambi N. _____ data _____; N. _____ data _____

DDT andata N. 358 data 16/09/14; N. 358 data 19/09/14

DDT ritorno N. 386 data 05/09/14; N. _____ data _____

DDT rest. Ric. N. _____ data _____; N. _____ data _____

E' stato verificato che le lavorazioni e/o forniture, commissionate alla ditta sopra riportata, di cui alla fattura evidenziata, per un importo complessivo di:

€ 4603,53 oltre IVA € 1012,79 Tot. € 5616,32
sono state eseguite in conformità ai patti contrattuali.

Taranto li 21/04/14

IL TECNICO INCARICATO
DI SEGUIRE I LAVORI.....

IL CAPO UNITA'.....

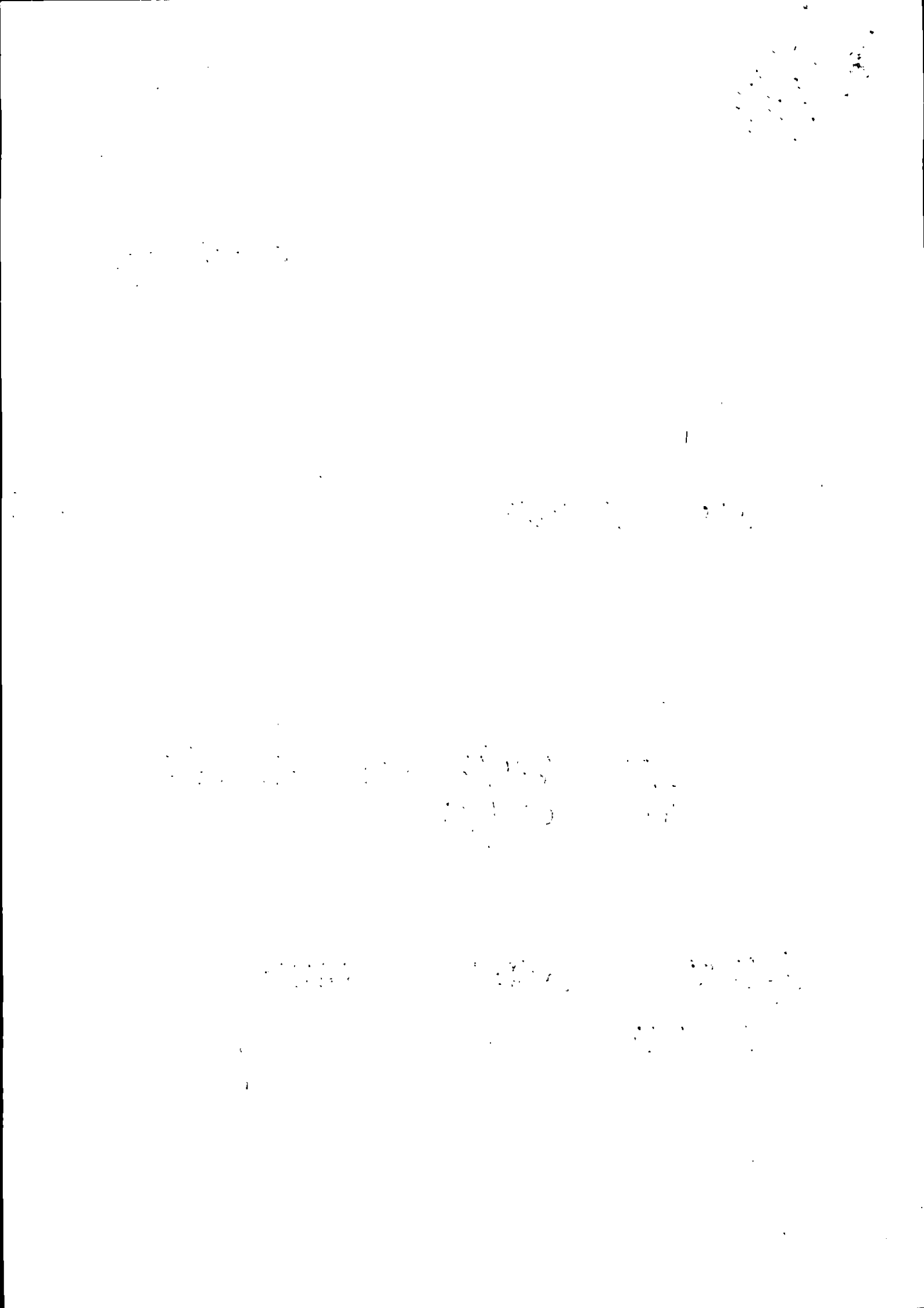

CEDENTE: Ditta, Dipendenza, Domicilio o Residenza, Partita IVA

AZIENDA PER LA MOBILITA' NELL'AREA DI TARANTO
 Via C. Battisti, 657 - TARANTO
 Tel. 099.73561 - Fax 7794247
 Part. IVA 0041633073

DOCUMENTO DI TRASPORTO

(D.d.t.) D.P.R. 472 del 14.08.1996 - D.P.R. 696 del 21.12.1996

N. 944 del 02/09/2014

a mezzo:

vettore cedente cessionario

CESSIONARIO: Ditta, Dipendenza, Domicilio o Residenza, Partita IVA

Ditta Pichera-
 SAVA
 (TA)

LUOGO DI DESTINAZIONE (se diverso dall'indirizzo del cessionario) E VARIAZIONI

IDEM

CAUSALE DEL TRASPORTO

LAVORI BUS 471

VS. ORD. N.

DEL

in conto
 a saldo

QUANTITA	DESCRIZIONE DEI BENI (natura e qualità)	IMPORTO (Lit)
1	Albero a camme	
6	bitencieri	
6	bitencieri	
6	bitencieri	
1	Sevce smeriglio	
2	oring.	
	bitencieri	

ASPETTO ESTERIORE DEI BENI

N. COLLI

PESO KG

PORTO

TOTALE €

A VISTA

23

VETTORE: Ditta, Domicilio o Residenza

DATA E ORA DEL RITIRO

FIRME

Consegna o inizio trasporto a mezzo

cedente
 cessionario

DATA ORA
 02/09/14 08:40

FIRMA DEL CONDUCENTE

ANNOTAZIONI - VARIAZIONI

NUMERO PROGRESSIVO *

FIRMA DEL CESSIONARIO

ATTENZIONE:

I fogli di questo bollettario sono in carta chimica-autoriscaldante.
Per non produrre involontarie trascrizioni, si prega di compilare le dichiarazioni sottostanti «a foglio singolo» e non a ricalco.

DICHIARAZIONI

ai sensi dell'art. 39 della Legge 298/1974, dell'art. 1 del D.M. 13.4.79 e della Legge 132/1987

**A) TRASPORTO DI COSE IN CONTO PROPRIO
PER UN PESO COMPLESSIVO A PIENO CARICO SUPERIORE A KG 3.500**

Il sottoscritto, titolare di licenza all'autotrasporto di cose in conto proprio n. _____,
dichiara che le seguenti cose sono (*):

- di sua proprietà;
- da esso prodotte o vendute;
- prese in comodato;
- prese in locazione;
- da esso elaborate, trasformate, riparate o simili;
- tenute in deposito in relazione al contratto di deposito o ad un contratto di mandato ad acquistare o a vendere.

Firma leggibile del titolare
(o del suo legale rappresentante)

**B) TRASPORTO OCCASIONALE DI COSE IN CONTO PROPRIO
PER UN PESO COMPLESSIVO A PIENO CARICO SUPERIORE A KG 3.500**

Il sottoscritto, titolare di licenza all'autotrasporto di cose in conto proprio n. _____,
dichiara che le seguenti cose sono (*):

- di sua proprietà;
- prese in comodato;
- prese in locazione;

e costituiscono trasporto occasionale per le seguenti esigenze: _____

Firma leggibile del titolare
(o del suo legale rappresentante)

(*): Dichiarare l'ipotesi o le ipotesi che ricorrono.

N.B. - La dichiarazione B) va fatta anche nel caso che il trasporto, oltre che essere occasionale, comprende cose che rientrano fra quelle previste nella licenza e va quindi aggiunta a quella di cui alla lettera A).

Per non produrre involontarie trascrizioni, si prega di compilare le dichiarazioni
 I fogli di questo bollettario sono, in carta chimica, a tiratura limitata.

ATTENZIONE
 AZIENDA PER LA MOBILITA' NELL'AREA DI TARANTO

Via C. Battisti, 657 - TARANTO
 Tel. 099.73561 - Fax 7794247
 Part. IVA 00146330730

OROLOGIO DI OLI-EMULSIONE

CEDENTE: Ditta, Dipendenza, Domicilio o Residenza, Partita IVA

DOCUMENTO DI TRASPORTO
 (D.d.t.) D.P.R. 472 del 14.08.1996 - D.P.R. 696 del 21.12.1996

N. 894 del 28.08.96

a mezzo vettore cedente cessionario

CESSIONARIO: Ditta, Dipendenza, Domicilio o Residenza, Partita IVA

Ditta Picherrà

SAVA

TA

LUOGO DI DESTINAZIONE (se diverso dall'indirizzo del cessionario) E VARIAZIONI
 IDEM

CAUSALE DEL TRASPORTO

ZATARI BUS 474

VS. ORD. N. DEL in conto a saldo

QUANTITA'	DESCRIZIONE DEI BENI (natura e qualità)	IMPORTO (1)
1	testata motore	
/		

ISPEZIONE ESTERNE DEI BENI		N. COLLI	PESO KG	PORTO	TOTALE €
D. P. S. T. A. 01		01			
VETTORE: Ditta, Domicilio o Residenza			DATA E ORA DEL RITIRO		FIRME
Consegna o inizio trasporto a mezzo <input type="checkbox"/> cedente <input checked="" type="checkbox"/> cessionario			DATA	ORA	FIRMA DEL CEDENTE
			28.08.96	06.30	
ANNOTAZIONI - VARIAZIONI			NUMERO PROGRESSIVO		FIRMA DEL CESSIONARIO

(1) Solo in caso di utilizzo in sostituzione della certificazione fiscale
 (2) Ai sensi dell'art. 3, comma 2, del D.P.R. 441/97 e successive modificazioni

Azienda Mobilità Area Taranto SpA Via Cesare Battisti, 657 Taranto 74100 TA P.I. 00146330733 C.F. 00146330733		PICHIERRI OFFICINE S.r.L. SS 7 ter Km. 16 SAVA 74028 TA P.I. 02151920739 C.F. 02151920739	
--	--	--	--

Ddt Emesso a Fornitore	Nostro Riferimento 2014/AEF/000163	Data Doc. 03/09/2014	Numero Doc. 000163	Pag. 1
-------------------------------	---------------------------------------	-------------------------	-----------------------	-----------

Causale SNOE Scarico Lav Off Ext o Fornit	Luogo di destinazione
Deposito SEDE SEDE	
Proprietario della merce Azienda Mobilità Area Taranto SpA Via Cesare Battisti, 657 74100 Taranto TA P.I. 00146330733 C.F. 00146330733	

Articolo	Descrizione	U.M.	Qta	Imponibile	Commessa	Bene
00002480	SCAMBIATORE 491 FLANGIATO	PZ	1,00	€ 1.260,00	56887	0471
00000477	O-RING TUBO RAFFREDDAMENTO	PZ	8,00	€ 15,13	56887	0471

Trasporto a cura del	Porto	Data e Ora Ricevimento 03/09/2014
----------------------	-------	--------------------------------------

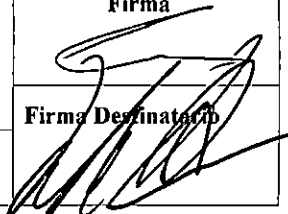
Vettore	Indirizzo	Firma
Nr. Colli 0	Aspetto dei Beni	Firma Destinataria
Causale Trasporto		

Copia Uff. Magazzino
 Copia Uff. Tecnico

Commessa 56:887		Tipo : 02 ACCIDENTALE	
Data apertura 16/08/2014 05:02	Data chiusura 15/01/2015 11:31	Stato Commessa: CHIUSA	
Veicolo 0471	Targa CA 344 RJ	Modello IRISBUS CITYCLASS	Km 798.241
Num. Carrozzeria:		Cliente: 10301 Ditta Pichierri	

IMPORTO FERMO VEICOLO :

Totale:

MATERIALI UTILIZZATI

Data reg	IdMov	Articolo e descrizione	Q.ta	P.U.	Imp. vendita	Imp. Interno
28/08/14	133.508	TESTATA MOTORE 491 CURSOR DIESEL	1,00	€ 1.575,00	€ 0,00	€ 1.575,00
03/09/14	133.563	ALBERO A CAMMES EX 504021906	1,00	€ 626,39	€ 0,00	€ 626,39
03/09/14	133.563	BILANCIERE CITYCLASS ASP.	6,00	€ 76,50	€ 0,00	€ 459,00
03/09/14	133.563	BILANCIERE COMANDO INIETTORI CITYCLASS	6,00	€ 112,50	€ 0,00	€ 675,00
03/09/14	133.563	SERIE SMERIGLIO CITYCLASS 500395171	1,00	€ 167,45	€ 0,00	€ 167,45
03/09/14	133.563	ORING SCAMBIATORE	1,00	€ 0,70	€ 0,00	€ 0,70
03/09/14	133.563	RADIATORE OLIO SCAMBIATORE CITYCLASS	1,00	€ 118,35	€ 0,00	€ 118,35
03/09/14	133.564	SCAMBIATORE 491 FLANGIATO	1,00	€ 1.260,00	€ 0,00	€ 1.260,00
03/09/14	133.564	O-RING TUBO RAFFREDDAMENTO CAMBIO/SCAMBIATORE	8,00	€ 1,89	€ 0,00	€ 15,13
Totali						€ 4.897,02

SALDI COMMESSA

	Qta		Tot. Importo
Costo Lavorazioni Interne.....	0,00	€	0,00
Costo Lavorazioni Esterne.....		€	0,00
Costo Materiali Utilizzati.....		€	4.897,02
Costo Ciclo Passivo.....		€	0,00
COSTO TOTALE COMMESSA.....		€	4.897,02



OFFICINE PICHIERRI srl

Riparazioni Meccaniche - Carrozzeria - Elettrauto - Magazzino Ricambi Veicoli Industriali

IVECO ASTRA

Contrada Commenda, 273 - 74028 SAVA (TA)

Tel. Off. 099.9746843 - Uff. Revisioni 099.9721910 - Tel. / Fax 099.9722049

Cod. Fisc. e Partita IVA 02151920739

Sito Internet: www.officinepichierri.it Indirizzo email: commerciale@officinepichierri.it



PREMIO ITALIA CHE LAVORA

MOTORIZZAZIONE CIVILE
MCTC
REVISIONE VEICOLI
OFFICINA AUTORIZZATA
Concessione n. TA022/99



Membro della Federazione CGQ
RINA
ISO 9001
Sistema Qualità Certificato

Documento N. 939	del 13/10/2014	Cod. Cliente 1661	DESTINATARIO A.M.A.T. SPA
Tipo Documento FATTURA		N. Foglio 1	VIA C. BATTISTI 657 74100 TARANTO
Part. Iva/Cod. Fisc. 00146330733 00146330733			

COD. ARTICOLO	DESCRIZIONE	QT.	PREZZO	SCONTO	IMPORTO	
	REVISIONE PERIODICA SUL VE AUTOBUS AZ 626 CON SOSTITUZIONE DI:					
	504135047 VALVOLA DI PROTEZIONE 4 VIE	1	154,00	30,0	107,80	M
	5006172376 LEVA FRENO	2	68,00	19,0	110,16	C
	503135260 KIT-REVISIONE FRENO POST	2	346,00	40,0	415,20	M
	5010403132 CILINDRO FRENO PNEUMATI CO ASSALE POSTERIORE	1	545,00	30,0	381,50	M
	5005430262 RACCORDO PNEUMATICO ORIENTABILE	4	13,30	20,0	42,56	M
	42488722 KIT-TIRANTI TRASVERSALI POSTERIORI	8	350,00	30,0	1.960,00	M
	5006172376 AMMORTIZZATORE SOSPEN- SIONE POSTERIORE	2	230,00	40,0	276,00	M
	5000750519 TASSELLO ELASTICO	2	8,48	30,0	11,87	M
	MARMITTA					
	5010150309 GUARNIZIONE SPOERTELLO	1	125,00	30,0	87,50	C
	COFANO POSTERIORE					
	5000816566 ELETTROMAGNETE PORTA ROTOTRASLANTE	2	48,90	30,0	68,46	M
	503130400 SERIE DI RIPARAZIONE CILINDRO PORTA ROTOTRASLANTE	1	153,00	30,0	107,10	C
	36761 LAMPADA AL NEON	5	18,00		90,00	M
	5000296594 CALOTTA FANALE POSTERIO	1	38,00	30,0	26,60	C
	99486657 PORTA-LAMPADA	5	14,70	30,0	51,45	C
	5010485231 INTERRUPTORE PORTA	1	94,00	30,0	65,80	M

** SEQUE **

Condizioni di Pagamento		Banca di appoggio			Totale Imponibile	
Scadenze		Totale Merce	Imponibile	Al.	Imposta	Totale Imposta
		Spese Varie/Bollo				Totale Documento €:
		Spese Incasso				
Trasporto a cura del <input type="checkbox"/> MITTENTE <input type="checkbox"/> DESTINATARIO		Variazioni di Destinazione		Luogo di Destinazione		
Causale del Trasporto				Firma del Conducente		
Aspetto esteriore dei beni		Inizio Trasporto data ora		N. Colli		Firma del Destinatario

CONTRIBUTO CONAI ASSOLTO OVE DOVUTO

Ai sensi dell'art. 13 del DLGS 196 del 30/06/2003. La informiamo che i suoi dati sono conservati nel nostro archivio informatico e saranno utilizzati dalla ns. società per uso amministrativo derivante dalla ns. attività. Ai sensi della legge, Lei ha diritto di conoscere, aggiornare, cancellare rettificare o opporsi all'utilizzo degli stessi, se tratti in violazione di legge.



OFFICINE PICCHIE RI srl

Riparazioni Meccaniche - Carrozzeria - Elettrauto - Magazzino Ricambi Veicoli Industriali

IVECO ASTRA

Contrada Commenda, 273 - 74028 SAVA (TA)

Tel. Off. 099.9746843 - Uff. Revisioni 099.9721910 - Tel. / Fax 099.9722049

Cod. Fisc. e Partita IVA 02151920739

Sito Internet: www.officinepicchierri.it Indirizzo email: commerciale@officinepicchierri.it



PREMIO ITALIA CHE LAVORA

MOTORIZZAZIONE CIVILE
MCTC
REVISIONE VEICOLI
OFFICINA AUTORIZZATA
Concessione n. TA022/99



Membro della Federazione CISA
RINA
ISO 9001
Sistema Qualità Certificato

Documento N. 939 del 13/10/2014	Cod. Cliente 1661	DESTINATARIO A.M.A.T. SPA
Tipo Documento FATTURA	N. Foglio 2	VIA C.BATTISTI 657
Part. Iva/Cod. Fisc. 00146330733 00146330733		74100 TARANTO

COD. ARTICOLO	DESCRIZIONE	QT.	PREZZO	SCONTO	IMPORTO
	LAMPADA 24V21W	12	0,85		10,20
	CATADIOTTO ADESIVO LATERALE	3	2,50		7,50
	9943053 CALZATOIA YELLOW	2	48,50	10,0	87,30
	7797927 MARTELLETTO FRANGIVETRO	3	26,00	10,0	70,20
	MAG300 CASSETTA MEDICA PRIMO SOCCO SO COME DA ADEGUAMENTO	1	35,00		35,00
	SPESE DI AGENZIA (PER REVISIONE PERIODICA)	1	10,00		10,00
	RIMBORSO SPESE ART.15 DPR 633/72 (PER REVISIONE PERIODICA)	1	66,79		66,79
	PRECOLLAUDO	1	52,00		52,00
	LAVORO DI ELIMINAZIONE PERDI- TE ARIA IMPIANTO PNEUMATICO SERVIZI ARIA COMPRESSA CON SOSTITUZIONE VALVOLA DI PRO- TEZIONE RISULTATA INTASATA E DIFETTOSA. (ORE LAVORATIVE)	2	20,00		40,00
	LAVORO DI RIPRISTINO FUNZIONA- LITA' IMPIANTO FRENANTE PONTE POSTERIORE RISULTATO IN FASE DI PRECOLLAUDO CON EFFICIENZA FRENANTE SCARSA. STACCO/RIATTACCO N°2 PINZE FRE- NO POSTERIORI, PREPARAZIONE SU BANCO PER SCOMPOSIZIONE DELLE				

** SEQUE **

Condizioni di Pagamento		Banca di appoggio			Totale Imponibile	
Scadenze	Totale Merce	Imponibile	Al.	Imposta	Totale Imposta	
	Spese Varie/Bollo				Totale Documento €:	
	Spese Incasso					
Trasporto a cura del <input type="checkbox"/> MITTENTE <input type="checkbox"/> DESTINATARIO		Variazioni di Destinazione		Luogo di Destinazione		
Causale del Trasporto				Firma del Conducente		
Aspetto esteriore dei beni		Inizio Trasporto data ora		N. Colli		Firma del Destinatario

CONTRIBUTO CONAI ASSOLTO OVE DOVUTO Ai sensi dell'art. 13 del DLGS 196 del 30/06/2003. Le informiamo che i suoi dati sono conservati nel nostro archivio informatico e saranno utilizzati dalla ns. società per uso amministrativo derivante dalla ns. attività. Ai sensi della legge, Lei ha diritto di conoscere, aggiornare, cancellare rettificare o opporsi all'utilizzo degli stessi, se tratti in violazione di legge.



OFFICINE PICHIERRI srl

Riparazioni Meccaniche - Carrozzeria - Elettrauto - Magazzino Ricambi Veicoli Industriali

IVECO ASTRA

Contrada Commenda, 273 - 74028 SAVA (TA)

Tel. Off. 099.9746843 - Uff. Revisioni 099.9721910 - Tel. / Fax 099.9722049

Cod. Fisc. e Partita IVA 02151920739

Sito Internet: www.officinepichierri.it Indirizzo email: commerciale@officinepichierri.it



PREMIO
ITALIA CHE LAVORA

MOTORIZZAZIONE CIVILE
MCTC
REVISIONE VEICOLI
OFFICINA AUTORIZZATA
Concessione n. TA022/99



Membro della Federazione CISO
RINA
ISO 9001
Sistema Qualità Certificato

Documento N. 939	del 13/10/2014	Cod. Cliente 1661	DESTINATARIO A.M.A.T. SPA
Tipo Documento FATTURA		N. Foglio 3	VIA C.BATTISTI 657
Part. Iva/Cod. Fisc. 00146330733	00146330733		74100 TARANTO

COD. ARTICOLO	DESCRIZIONE	QT.	PREZZO	SCONTO	IMPORTO
	<p>STESSE, PULIZIA E LAVAGGIO DEI DISPOSITIVI DI REGISTRAZIONE CON SUCCESSIVA REVISIONE RISULTATE GRIPPATE E CON ELEMENTI DI SCORRIMENTO INTACCATI. SISTEMAZIONE IMPIANTO PNEUMATI DI SPINTA CON SOSTITUZIONE CILINDRO FRENO RISULTATO BLOCCATO E CON PERNO DI REGISTRAZIONE DANNEGGIATO. (ORE LAVORATIVE)</p>	12	20,00		240,00 M
	<p>LAVORO DI ELIMINAZIONE DELLO SPOSTAMENTO PONTE POSTERIORE IN FASE DI FRENATA CON SMONTAGGIO DELLE RUOTE E VERIFICA ANOMALIA SUL PONTE CON INDIVIDUAZIONE ECCESSIVO LASCO DELLA TIRANTERIA DI REAZIONE. STACCO/RIATTACCO BARRE DI REAZIONI PONTE POSTERIORE, PREPARAZIONE SU BANCO-PRESSA PER ESTRAZIONE E SOSTITUZIONE RELATIVI SILENTBLOCK A PERNO RISULTATI DEFORMATI E LOGORATI. SOSTITUZIONE AMMORTIZZATORI DELLA SOSPENSIONE RISULTATI</p>				

**** SEGUE ****

Condizioni di Pagamento		Banca di appoggio			Totale Imponibile
Scadenze	Totale Merce	Imponibile	Al.	Imposta	Totale Imposta
	Spese Varie/Bollo				Totale Documento €:
	Spese Incasso				
Trasporto a cura del <input type="checkbox"/> MITTENTE <input type="checkbox"/> DESTINATARIO	Variazioni di Destinazione		Luogo di Destinazione		
Causale del Trasporto			Firma del Conducente		
Aspetto esteriore dei beni	Inizio Trasporto data ora	N. Colli		Firma del Destinatario	

CONTRIBUTO CONAI ASSOLTO OVE DOVUTO

Ai sensi dell'art. 13 del DLGS 196 del 30/06/2003. La informiamo che i suoi dati sono conservati nel nostro archivio informatico e saranno utilizzati dalla ns. società per uso amministrativo derivante dalla ns. attività. Ai sensi della legge, Lei ha diritto di conoscere, aggiornare, cancellare rettificare o opporsi all'utilizzo degli stessi, se tratti in violazione di legge.



OFFICINE PICHIERRI srl

Riparazioni Meccaniche - Carrozzeria - Elettrauto - Magazzino Ricambi Veicoli Industriali

IVECO ASTRA

Contrada Commenda, 273 - 74028 SAVA (TA)

Tel. Off. 099.9746843 - Uff. Revisioni 099.9721910 - Tel. / Fax 099.9722049

Cod. Fisc. e Partita IVA 02151920739

Sito Internet: www.officinepichierri.it Indirizzo email: commerciale@officinepichierri.it



PREMIO ITALIA CHE LAVORA

MOTORIZZAZIONE CIVILE
MCTC
REVISIONE VEICOLI
OFFICINA AUTORIZZATA
Concessione n. TA02269



Membro della Federazione CISA
RINA
ISO 9001
Sistema Qualità Certificato

Documento N.	Cod. Cliente	DESTINATARIO
939 del 13/10/2014	1661	A.M.A.T. SPA
Part. Iva FATTURA	4	VIA C.BATTISTI 657 74100 TARANTO
00146330733	00146330733	

COD. ARTICOLO	DESCRIZIONE	QT.	PREZZO	SCONTO	IMPORTO
	SCARICHI E INEFFICIENTI. (ORE LAVORATIVE)	15	20,00		300,00 M
	LAVORO DI ELIMINAZIONE PERDITE ARIA COMPRESSA DA DISPOSITIVI DI CHIUSURA/APERTURA PORTA ROTOTRASLANTE CON STACCO/RIATTACCO VALVOLA DI COMANDO E SOSTITUZIONE COMPONENTISTICA DIFETTOS				
	REVISIONE DEL CILINDRO COMANDO CHIUSURA CON REGISTRAZIONE DELLA RELATIVA TIRANTERIA A SNODO. (ORE LAVORATIVE)	4	20,00		80,00 C
	LAVORO DI SISTEMAZIONE IMPIANTO ELETTRICO CON SOSTITUZIONE LAMPADE NON FUNZIONANTI E FANALERIA DANNEGGIATA.				
	PREPARAZIONE PER REVISIONE PERIODICA CON MONTAGGIO ACCESSORI D'OBBLIGO DI BORDO RISULTATI MANCANTI. (ORE LAVORATIVE)	4	20,00		80,00 C
RIF. VS. PROT.20191/UT DEL 10/10/2014 RIF. VS. C.I.G.ZBD112A173					

Condizioni di Pagamento		Banca di appoggio			Totale Imponibile				
come convenuto Scadenze		Totale Merce	Imponibile	Al. Imposta	4.880,99				
13/10/14	5.940,11		4.814,20	22 1059,12	Totale Imposta				
		Spese Varie/Bollo	66,79	315 Escluso Art	1.059,12				
		Spese Incasso			Totale Documento €:				
					5.940,11				
<table border="1"> <tr> <td>N. RIC.</td> <td>N. IVA 3125</td> </tr> <tr> <td colspan="2">DATA DI REGISTRAZIONE 13/10/2014</td> </tr> </table>					N. RIC.	N. IVA 3125	DATA DI REGISTRAZIONE 13/10/2014		5.940,11
N. RIC.	N. IVA 3125								
DATA DI REGISTRAZIONE 13/10/2014									

Trasporto a cura del	Variazioni di Destinazione	Firma del Conducente	
<input type="checkbox"/> MITTENTE <input type="checkbox"/> DESTINATARIO			
Causale del Trasporto	Firma del Destinatario		
Aspetto esteriore dei beni	Inizio Trasporto	N. Colli	
	data ora		

CONTRIBUTO CONAI ASSOLTO OVE DOVUTO Ai sensi dell'art. 13 del DLGS 196 del 30/06/2003. La informiamo che i suoi dati sono conservati nel nostro archivio informatico e saranno utilizzati dalla ns. società per uso amministrativo derivante dalla ns. attività. Ai sensi della legge, Lei ha diritto di conoscere, aggiornare, cancellare rettificare o opporsi all'utilizzo degli stessi, se tratti in violazione di legge.



OFFICINE PICHIERRI srl



Riparazioni Meccaniche - Carrozzeria - Elettrauto - Magazzino Ricambi Veicoli Industriali

IVECO ASTRA

Contrada Commenda, 273 - 74028 SAVA (TA)

Tel. Off. 099.9746843 - Uff. Revisioni 099.9721910 - Tel. / Fax 099.9722049

Cod. Fisc. e Partita IVA 02151920739

Sito Internet: www.officinepichierri.it Indirizzo email: commerciale@officinepichierri.it

MOTORIZZAZIONE CIVILE
MCTC
REVISIONE VEICOLI
OFFICINA AUTORIZZATA
Concessione n. TA022/00



Membro della Federazione CIG
RINA
ISO 9001
Sistema Qualità Certificato

Documento N. 939	del 13/10/2014	Cod. Cliente 1661	DESTINATARIO A.M.A.T. SPA
Tipo Documento FATTURA		N. Foglio 1	
Part. Iva/Cod. Fisc. 00146330733 00146330733			VIA C.BATTISTI 657 74100 TARANTO

COD. ARTICOLO	DESCRIZIONE	QT.	PREZZO	SCONTO	IMPORTO
	REVISIONE PERIODICA SUL VE AUTOBUS AZ 626 CON SOSTITUZIONE DI: 504135047 VALVOLA DI PROTEZIONE 4 VIE	1	154,00	30,0	107,80
	5006172376 LEVA FRENO	2	68,00	19,0	110,16
	503135260 KIT-REVISIONE FRENO POST	2	346,00	40,0	415,20
	5010403132 CILINDRO FRENO PNEUMATI CO ASSALE POSTERIORE	1	545,00	30,0	381,50
	5005430262 RACCORDO PNEUMATICO ORIENTABILE	4	13,30	20,0	42,56
	42488722 KIT-TIRANTI TRASVERSALI POSTERIORI	8	350,00	30,0	1.960,00
	5006172376 AMMORTIZZATORE SOSPEN- SIONE POSTERIORE	2	230,00	40,0	276,00
	5000750519 TASSELLO ELASTICO	2	8,48	30,0	11,87
	MARMITTA				
	5010150309 GUARNIZIONE SPOERTELLO	1	125,00	30,0	87,50
	COFANO POSTERIORE				
	5000816566 ELETTROMAGNETE PORTA ROTOTRASLANTE	2	48,90	30,0	68,46
	503130400 SERIE DI RIPARAZIONE CILINDRO PORTA ROTOTRASLANTE	1	153,00	30,0	107,10
	36761 LAMPADA AL NEON	5	18,00		90,00
	5000296594 CALOTTA FANALE POSTERIO	1	38,00	30,0	26,60
	99486657 PORTA-LAMPADA	5	14,70	30,0	51,45
	5010485231 INTERRUPTORE PORTA	1	94,00	30,0	65,80

ATAAC
Azienda per la mobilità nell'area di Taranto
Prov. n. **21307**
del **29 OTT. 2014**

AD: Amministratore Delegato
DG: Direttore Generale
DA: Direttore Amministrativo
DT: Direttore Tecnico
UAP: Appalti / Contratti
UCM: Commerciale / Marketing
UCB: Contabilità Bilancio
UES: Esercizio / Sostit.
US: Informatica / Statistica
UAT: Manutenzione / Tecnica
URU: Risorse Umane
UIC: Azioni Gen. PERM. CIVILISTI
RAG: Ufficio Regionale
STO: Staff Contabile

** SEQUE **

Condizioni di Pagamento		Banca di appoggio		Totale Imponibile	
Scadenze	Totale Merce	Imponibile	Al.	Imposta	Totale Imposta
	Spese Varie/Bollo				Totale Documento €:
	Spese Incasso				

Trasporto a cura del MITTENTE DESTINATARIO

Variazioni di Destinazione _____ Luogo di Destinazione _____

Causale del Trasporto _____ Firma del Conducente _____

Aspetto esteriore dei beni _____ Inizio Trasporto _____ N. Colli _____ Firma del Destinatario _____

data _____ ora _____

CONTRIBUTO CONAJ ASSOLTO OVE DOVUTO

Ai sensi dell'art. 13 del DLGS 196 del 30/06/2003. La informiamo che i suoi dati sono conservati nel nostro archivio informatico e saranno utilizzati dalla ns. società per uso amministrativo derivante dalla ns. attività. Ai sensi della legge, Lei ha diritto di conoscere, aggiornare, cancellare rettificare o opporsi all'utilizzo degli stessi, se tratti in violazione di legge.

UFFICIO CONTRATTI E ACQUISTI verifica condizione, ordine e contratto	
Contr. Rep. n°	del
Conv. n°	del
Detem. A.D. n°	del
Delib. C.A. n°	del
Data scadenza pagamento	
DATA	L'ADDETTO AL RISCONTRO
IL RESP. UNITA' CONTRATTI per supervisione	
DATA	FIRMA

UFFICIO PERSONALE verifica visite di accertamento sanitario del personale	
Data scadenza pagamento	
DATA	FIRMA DEL RESPONSABILE
IL RESP. UNITA' PERSONALE per supervisione	
DATA	FIRMA

UFFICIO MAGAZZINO verifica quantità, documenti e condizioni contrattuali	
Contr. Rep. n.	del
Delib. C.A. n.	del
Delib. C.A. n.	del
Delib. C.A. n.	del
Data scadenza pagamento	
DATA	FIRMA DEL RESPONSABILE
IL RESP. UNITA' TECNICA per supervisione	
DATA	FIRMA DEL RESPONSABILE

UFFICIO RAGIONERIA verifica dati contabili	
data scadenza pagamento indicata in fattura	
data scadenza di pagamento presunta	
DATA	FIRMA DEL RESPONSABILE
IL RESP. UNITA' CONTABILITA' E BILANCIO per supervisione	
DATA	FIRMA

IL CAPO AREA INFORMATICA E STATISTICA verifica dati tecnici	
Data scadenza pagamento	
DATA	FIRMA

UFFICIO TECNICO verifica perfetta esecuzione lavori	
Data scadenza pagamento	
DATA	FIRMA DEL RESPONSABILE
IL RESPONSABILE UNITA' TECNICA per supervisione	
DATA	FIRMA DEL RESPONSABILE

UNITA' AA.GG. E PP.RR. verifica conferimento incarico	
Conferimento del Prot.	
IL CAPO UNITA' AA.GG. E PP.RR.	
DATA	FIRMA

NOTE:



OFFICINE PICCHIERRI srl

Riparazioni Meccaniche - Carrozzeria - Elettrauto - Magazzino Ricambi Veicoli Industriali

IVECO ASTRA

Contrada Commenda, 273 - 74028 SAVA (TA)
Tel. Off. 099.9746843 - Uff. Revisioni 099.9721910 - Tel. / Fax 099.9722049
Cod. Fisc. e Partita IVA 02151920739
Sito Internet: www.officinepicchierri.it Indirizzo email: commerciale@officinepicchierri.it



MOTORIZZAZIONE CIVILE
MCTC
REVISIONE VEICOLI
OFFICINA AUTORIZZATA
Concessione n. TA02299



MEMBRO DELLA FEDERAZIONE CISO
RINA
ISO 9001
Sistema Qualità Certificato

Documento N. 939	del 13/10/2014	Cod. Cliente 1661	DESTINATARIO A.M.A.T. SPA
Tipo Documento FATTURA		N. Foglio 2	VIA C.BATTISTI 657 74100 TARANTO
Part. Iva/Cod. Fisc. 00146330733 00146330733			

COD. ARTICOLO	DESCRIZIONE	QT.	PREZZO	SCONTO	IMPORTO
	LAMPADA 24V21W	12	0,85		10,20
	CATADICOTIRO ADESIVO LATERALE	3	2,50		7,50
	9943053 CALZATOIA YELLOW	2	48,50	10,0	87,30
	7797927 MARTELLETTO FRANGIVETRO	3	26,00	10,0	70,20
	MAG300 CASSETTA MEDICA PRIMO SOCCO SO COME DA ADEGUAMENTO	1	35,00		35,00
	SPESE DI AGENZIA (PER REVISIONE PERIODICA)	1	10,00		10,00
	RIMBORSO SPESE ART.15 DPR 633/72 (PER REVISIONE PERIODICA)	1	66,79		66,79
	PRECOLLAUDO	1	52,00		52,00
	LAVORO DI ELIMINAZIONE PERDI- TE ARIA IMPIANTO PNEUMATICO SERVIZI ARIA COMPRESSA CON SOSTITUZIONE VALVOLA DI PRO- TEZIONE RISULTATA INTASATA E DIFETTOSA. (ORE LAVORATIVE)	2	20,00		40,00
	LAVORO DI RIPRISTINO FUNZIONA- LITA' IMPIANTO FRENANTE PONTE POSTERIORE RISULTATO IN FASE DI PRECOLLAUDO CON EFFICIENZA FRENANTE SCARSA. STACCO/RIATTACCO N°2 PINZE FRE NO POSTERIORI, PREPARAZIONE SU BANCO PER SCOMPOSIZIONE DELLE				

** SEGUE **

Condizioni di Pagamento		Banca di appoggio			Totale Imponibile
Scadenze	Totale Merce	Imponibile	Al.	Imposta	Totale Imposta
	Spese Varie/Bollo				Totale Documento €:
	Spese Incasso				
Trasporto a cura del <input type="checkbox"/> MITTENTE <input type="checkbox"/> DESTINATARIO	Variazioni di Destinazione	Luogo di Destinazione			
Causale del Trasporto			Firma del Conducente		
Aspetto esteriore dei beni	Inizio Trasporto data ora	N. Colli	Firma del Destinatario		

CONTRIBUTO CONAI ASSOLTO OVE DOVUTO

Al sensi dell'art. 13 del DLGS 196 del 30/06/2003. La informiamo che i suoi dati sono conservati nel nostro archivio informatico e saranno utilizzati dalla ns. società per uso amministrativo derivante dalle ns. attività. Ai sensi della legge, Lei ha diritto di conoscere, aggiornare, cancellare, rettificare o opporsi all'utilizzo degli stessi, se tratti in violazione di legge.

UFFICIO CONTRATTI E ACQUISTI verifica condizione, ordine e contratto	
Contr. Rep. n°	del
Conv. n°	del
Detern. A.D. n°	del
Delib. C.A. n°	del
Data scadenza pagamento	
DATA	L'ADDETTO AL RISCONTRO
IL RESP. UNITA' CONTRATTI per supervisione	
DATA	FIRMA

UFFICIO PERSONALE verifica visite di accertamento sanitario del personale	
Data scadenza pagamento	
DATA	FIRMA DEL RESPONSABILE
IL RESP. UNITA' PERSONALE per supervisione	
DATA	FIRMA

UFFICIO MAGAZZINO verifica quantità, documenti e condizioni contrattuali	
Contr. Rep. n.	del
Delib. C.A. n.	del
Delib. C.A. n.	del
Delib. C.A. n.	del
Data scadenza pagamento	
DATA	FIRMA DEL RESPONSABILE
IL RESP. UNITA' TECNICA per supervisione	
DATA	FIRMA DEL RESPONSABILE

UFFICIO RAGIONERIA verifica dati contabili	
data scadenza pagamento indicata in fattura	
data scadenza di pagamento presunta	
DATA	FIRMA DEL RESPONSABILE
IL RESP. UNITA' CONTABILITA' E BILANCIO per supervisione	
DATA	FIRMA

IL CAPO AREA INFORMATICA E STATISTICA verifica dati tecnici	
Data scadenza pagamento	
DATA	FIRMA

UFFICIO TECNICO verifica perfetta esecuzione lavori	
Data scadenza pagamento	
DATA	FIRMA DEL RESPONSABILE
IL RESPONSABILE UNITA' TECNICA per supervisione	
DATA	FIRMA DEL RESPONSABILE

UNITA' AA.GG. E PP.RR. verifica conferimento incarico	
Conferimento del Prof.	
IL CAPO UNITA' AA.GG. E PP.RR.	
DATA	FIRMA

NOTE:



OFFICINE PICHIERRI srl

Riparazioni Meccaniche - Carrozzeria - Elettrauto - Magazzino Ricambi Veicoli Industriali

IVECO ASTRA

Contrada Commenda, 273 - 74028 SAVA (TA)
Tel. Off. 099.9746843 - Uff. Revisioni 099.9721910 - Tel. / Fax 099.9722049
Cod. Fisc. e Partita IVA 02151920739
Sito Internet: www.officinepichierri.it Indirizzo email: commerciale@officinepichierri.it



MOTORIZZAZIONE CIVILE
MCTC
REVISIONE VEICOLI
OFFICINA AUTORIZZATA
Concessione n. TA022/99



Documento N. 939	del 13/10/2014	Cod. Cliente 1661	DESTINATARIO A.M.A.T. SPA
Tipo Documento FATTURA		N. Foglio 3	VIA C. BATTISTI 657 74100 TARANTO
Part. Iva/Cod. Fisc. 00146330733 00146330733			

COD. ARTICOLO	DESCRIZIONE	QT.	PREZZO	SCONTO	IMPORTO
---------------	-------------	-----	--------	--------	---------

STESSE, PULIZIA E LAVAGGIO DEI DISPOSITIVI DI REGISTRAZIONE CON SUCCESSIVA REVISIONE RISULTATE GRIPPATE E CON ELEMENTI DI SCORRIMENTO INTACCATI. SISTEMAZIONE IMPIANTO PNEUMATI DI SPINTA CON SOSTITUZIONE CILINDRO FRENO RISULTATO BLOCCATO E CON PERNO DI REGISTRAZIONE DANNEGGIATO.

(ORE LAVORATIVE)
LAVORO DI ELIMINAZIONE DELLO SPOSTAMENTO PONTE POSTERIORE IN FASE DI FRENATA CON SMONTAGGIO DELLE RUOTE E VERIFICA ANOMALIA SUL PONTE CON INDIVIDUAZIONE ECCESSIVO LASCO DELLA TIRANERIA DI REAZIONE. STACCO/RIATTACCO BARRE DI REAZIONI PONTE POSTERIORE, PREPARAZIONE SU BANCO-PRESSA PER ESTRAZIONE E SOSTITUZIONE RELATIVI SILENTBLOCK A PERNO RISULTATI DEFORMATI E LOGORATI. SOSTITUZIONE AMMORTIZZATORI DELLA SOSPENSIONE RISULTATI

12 20,00 240,00 M

**** SEGUE ****

Condizioni di Pagamento		Banca di appoggio		Totale Imponibile	
Scadenze	Totale Merce	Imponibile	Al.	Imposta	Totale imposta
	Spese Varie/Bollo				Totale Documento €:
	Spese Incasso				
Trasporto a cura del <input type="checkbox"/> MITTENTE <input type="checkbox"/> DESTINATARIO		Variazioni di Destinazione		Luogo di Destinazione	
Causale del Trasporto			Firma del Conducente		
Aspetto esteriore dei beni		Inizio Trasporto data ora	N. Colli	Firma del Destinatario	

CONTRIBUTO CONAI ASSOLTO OVE DOVUTO

Al sensi dell'art. 13 del DLGS 196 del 30/06/2003. La informiamo che i suoi dati sono conservati nel nostro archivio informatico e saranno utilizzati dalla ns. società per uso amministrativo derivante dalla ns. attività. Ai sensi della legge, Lei ha diritto di conoscere, aggiornare, cancellare rettificare o opporsi all'utilizzo degli stessi, se tratti in violazione di legge.

UFFICIO CONTRATTI E ACQUISTI verifica condizione, ordine e contratto	
Contr. Rep. n°	del
Conv. n°	del
Detem. A.D. n°	del
Delib. C.A. n°	del
Data scadenza pagamento	
DATA	L'ADDETTO AL RISCONTRO
IL RESP. UNITA' CONTRATTI per supervisione	
DATA	FIRMA

UFFICIO PERSONALE verifica visite di accertamento sanitario del personale	
Data scadenza pagamento	
DATA	FIRMA DEL RESPONSABILE
IL RESP. UNITA' PERSONALE per supervisione	
DATA	FIRMA

UFFICIO MAGAZZINO verifica quantità, documenti e condizioni contrattuali	
Contr. Rep. n.	del
Delib. C.A. n.	del
Delib. C.A. n.	del
Delib. C.A. n.	del
Data scadenza pagamento	
DATA	FIRMA DEL RESPONSABILE
IL RESP. UNITA' TECNICA per supervisione	
DATA	FIRMA DEL RESPONSABILE

UFFICIO RAGIONERIA verifica dati contabili	
data scadenza pagamento indicata in fattura	
data scadenza di pagamento presunta	
DATA	FIRMA DEL RESPONSABILE
IL RESP. UNITA' CONTABILITA' E BILANCIO per supervisione	
DATA	FIRMA

IL CAPD AREA INFORMATICA E STATISTICA verifica dati tecnici	
Data scadenza pagamento	
DATA	FIRMA

UFFICIO TECNICO verifica perfetta esecuzione lavori	
Data scadenza pagamento	
DATA	FIRMA DEL RESPONSABILE
IL RESPONSABILE UNITA' TECNICA per supervisione	
DATA	FIRMA DEL RESPONSABILE

UNITA' AA.GG. E PP.RR. verifica conferimento incarico	
Conferimento del Prot.	
IL CAPD UNITA' AA.GG. E PP.RR.	
DATA	FIRMA

NOTE:



OFFICINE PICCHIERRI srl

Riparazioni Meccaniche - Carrozzeria - Elettrauto - Magazzino Ricambi Veicoli Industriali

IVECO ASTRA

Contrada Commenda, 273 - 74028 SAVA (TA)
Tel. Off. 099.9746843 - Uff. Revisioni 099.9721910 - Tel. / Fax 099.9722049
Cod. Fisc. e Partita IVA 02151920739
Sito Internet: www.officinepicchierri.it Indirizzo email: commerciale@officinepicchierri.it



MOTORIZZAZIONE CIVILE
MCTC
REVISIONE VEICOLI
OFFICINA AUTORIZZATA
Concessione n. TA022/09



Documento N. 939	Cod. Cliente	DESTINATARIO
Tipo Documento del 13/10/2014	N. Foglio 1661	A.M.A.T. SPA
Part. Iva FATTURA	4	VIA C.BATTISTI 657
00146330733	00146330733	74100 TARANTO

COD. ARTICOLO	DESCRIZIONE	QT.	PREZZO	SCONTO	IMPORTO
	SCARICHI E INEFFICIENTI. (ORE LAVORATIVE) LAVORO DI ELIMINAZIONE PERDITE ARIA COMPRESA DA DISPOSITIVI DI CHIUSURA/APERTURA PORTA ROTOTRASLANTE CON STACCO/RIATTACCO VALVOLA DI COMANDO E SOSTITUZIONE COMPONENTISTICA DIFETTO REVISIONE DEL CILINDRO COMANDO CHIUSURA CON REGISTRAZIONE DELLA RELATIVA TIRANTERIA A SNODO. (ORE LAVORATIVE)	15	20,00		300,00 M
	LAVORO DI SISTEMAZIONE IMPIANTO ELETTRICO CON SOSTITUZIONE LAMPADINE NON FUNZIONANTI E FANALERIA DANNEGGIATA. PREPARAZIONE PER REVISIONE PERIODICA CON MONTAGGIO ACCESSORI D'OBBLIGO DI BORDO RISULTATI MANCANTI. (ORE LAVORATIVE)	4	20,00		80,00 C
	RIF. VS. PROT.20191/UT DEL 10/10/2014 RIF. VS. C.I.G.ZBD112A173	4	20,00		80,00 C

Condizioni di Pagamento		Banca di appoggio		Totale Imponibile	
come convenuto Scadenze				4.880,99	
13/10/14	5.940,11	Totale Merce	Imponibile	Al. Imposta	Totale Imposta
			4.814,20	22	1059,12
		Spese Varie/Bollo	66,79	815	Escluso Art
		Spese Incasso			
				Totale Documento €:	
				5.940,11	
Trasporto a cura del		N. RIC.		N. VA 3125	
<input type="checkbox"/> MITTENTE <input type="checkbox"/> DESTINATARIO		DATA DI REGISTRAZIONE		2014	
Causale del Trasporto		Firma del Conducente		5.940,11	
Aspetto esteriore dei beni		Inizio Trasporto		Firma del Destinatario	
		data ora			

CONTRIBUTO CONAI ASSOLTO OVE DOVUTO
Ai sensi dell'art. 13 del DLGS 196 del 30/06/2003. La informiamo che i suoi dati sono conservati nel nostro archivio informatico e saranno utilizzati dalla ns. società per uso amministrativo derivante dalla ns. attività. Ai sensi della legge, Lei ha diritto di conoscere, aggiornare, cancellare rettificare o opporsi all'utilizzo degli stessi, se tratti in violazione di legge.

UFFICIO CONTRATTI E ACQUISTI verifica condizione, ordine e contratto	
Contr. Rep. n°	del
Conv. n°	del
Determ. A.D. n°	del
Delib. C.A. n°	del
Data scadenza pagamento	
DATA	L'ADDETTO AL RISCONTRO
IL RESP. UNITA' CONTRATTI per supervisione	
DATA	FIRMA

UFFICIO PERSONALE verifica visite di accertamento sanitario del personale	
Data scadenza pagamento	
DATA	FIRMA DEL RESPONSABILE
IL RESP. UNITA' PERSONALE per supervisione	
DATA	FIRMA

UFFICIO MAGAZZINO verifica quantità, documenti e condizioni contrattuali	
Contr. Rep. n.	del
Delib. C.A. n.	63 del 09
Delib. C.A. n.	del
Delib. C.A. n.	del
Data scadenza pagamento	
DATA	FIRMA DEL RESPONSABILE
IL RESP. UNITA' TECNICA per supervisione	
DATA	FIRMA DEL RESPONSABILE

UFFICIO RAGIONERIA verifica dati contabili	
data scadenza pagamento indicata in fattura	
data scadenza di pagamento presunta	
DATA	FIRMA DEL RESPONSABILE
17 NOV 2014	<i>[Signature]</i>
IL RESP. UNITA' CONTABILITA' E BILANCIO per supervisione	
DATA	FIRMA
29-05-15	<i>[Signature]</i>

IL CAPO AREA INFORMATICA E STATISTICA verifica dati tecnici	
Data scadenza pagamento	
DATA	FIRMA

UFFICIO TECNICO verifica perfetta esecuzione lavori	
Data scadenza pagamento	
DATA	FIRMA DEL RESPONSABILE
21/03/15	<i>[Signature]</i>
IL RESPONSABILE UNITA' TECNICA per supervisione	
DATA	FIRMA DEL RESPONSABILE

UNITA' AA.GG. E PP.RR. verifica conferimento incarico	
Conferimento del Prot.	
IL CAPO UNITA' AA.GG. E PP.RR.	
DATA	FIRMA

NOTE:
L'INMAT non ha fornito
i documenti - L'allegra Lomasse
N° 58722 - 21/03/15 *[Signature]*

prot. **20191** /UT

Taranto, lì 10.10.2014

OFFICINE PICHIERRI
S.S. 7 ter, km 16
74028 SAVA - (TA)

Fax n. 099 9722049

OGGETTO: BUS 626 - precollaudo (freni posteriori - impianto elettrico - impianto aria - sospensione) e collaudo DTT. (Autorizzazione ai sensi dell'art. 13 - comma 2 del "Regolamento per gli appalti e forniture"). **C.I.G.ZBD112A173**

In relazione al vs. preventivo n. 628 dell'importo complessivo di € 4.880,99 + IVA (assunto al protocollo aziendale n° 19805 del 06.10.2014, riferito ai lavori già eseguiti e descritti in oggetto, al fine di regolarizzare la pratica, si emette ordine per un importo complessivo di € 4.880,99 + IVA, finalizzato all'emissione della fattura.

Si precisa che il pagamento sarà effettuato a 60 gg. dalla data di emissione della fattura.

Nota: Il numero di C.I.G. in oggetto dovrà essere riportato in fattura.

Gregorio Paurini



IL DIRETTORE GENERALE
Ing. Giovanni Matichecchia



CEDENTE: Ditta, Dipendenza, Domicilio o Residenza, Partita IVA

**AZIENDA PER LA MOBILITÀ
NELL'AREA DI TARANTO**
Via C. Battisti, 657 - TARANTO
Tel. 099.73561 - Fax 7794247
Part. IVA 00146330730

DOCUMENTO DI TRASPORTO
(D.d.t.) D.P.R. 472 del 14.08.1996 - D.P.R. 696 del 21.12.1996

N. 991 del 24/09/2014

a mezzo:
 vettore cedente cessionario

CESSIONARIO: Ditta, Dipendenza, Domicilio o Residenza, Partita IVA

S. M. S. Richieri
S.A.V.A. T.A.I.

LUOGO DI DESTINAZIONE (se diverso dall'indirizzo del cessionario) E VARIAZIONI

IDEM

CAUSALE DEL TRASPORTO

LAVORI

VS. ORD. N.

DEL

in conto
 a saldo

QUANTITÀ	DESCRIZIONE DEI BENI (natura e qualità)	IMPORTO ²⁾
<i>01</i>	<i>Deiobus N. 626 colleato.</i>	
<i>/</i>		

ASPETTO ESTERIORE DEI BENI <i>A vista</i>	N. COLLI <i>01</i>	PESO KG	PORTO	TOTALE €
--	-----------------------	---------	-------	----------

VEITTORE: Ditta, Domicilio o Residenza	DATA E ORA DEL RITIRO	FIRME
--	-----------------------	-------

Consegna o inizio trasporto a mezzo	cedente cessionario	DATA <i>24/09/14</i>	ORA <i>10900</i>	FIRMA DEL CONDUCENTE
-------------------------------------	------------------------	-------------------------	---------------------	----------------------

ANNOTAZIONI - VARIAZIONI	NUMERO PROGRESSIVO ¹⁾	FIRMA DEL CESSIONARIO
--------------------------	----------------------------------	-----------------------

(1) Solo in caso di utilizzo e sostituzione della certificazione fiscale.
(2) Ai sensi dell'art. 3, comma 2, del D.P.R. 443/97 e successive modificazioni.

ATTENZIONE

I fogli di questo bollettario sono in carta chimica autoricalcante.

Per non produrre involontarie trascrizioni, si prega di compilare le dichiarazioni sottostanti «a foglio singolo» e non a ricalco.

DICHIARAZIONI

ai sensi dell'art. 39 della Legge 298/1974, dell'art. 1 del D.M. 13.4.79 e della Legge 132/1987

A) TRASPORTO DI COSE IN CONTO PROPRIO PER UN PESO COMPLESSIVO A PIENO CARICO SUPERIORE A KG 3.500

Il sottoscritto, titolare di licenza all'autotrasporto di cose in conto proprio n. _____, dichiara che le seguenti cose sono (*):

- | | |
|--|---|
| <input type="checkbox"/> di sua proprietà; | <input type="checkbox"/> da esso elaborate, trasformate, riparate o simili; |
| <input type="checkbox"/> da esso prodotte o vendute; | <input type="checkbox"/> tenute in deposito in relazione al contratto di deposito o ad un contratto di mandato ad acquistare o a vendere. |
| <input type="checkbox"/> prese in comodato; | |
| <input type="checkbox"/> prese in locazione; | |

Firma leggibile del titolare
(o del suo legale rappresentante)

B) TRASPORTO OCCASIONALE DI COSE IN CONTO PROPRIO PER UN PESO COMPLESSIVO A PIENO CARICO SUPERIORE A KG 3.500

Il sottoscritto, titolare di licenza all'autotrasporto di cose in conto proprio n. _____, dichiara che le seguenti cose sono (*):

- di sua proprietà; prese in comodato; prese in locazione;

e costituiscono trasporto occasionale per le seguenti esigenze: _____

Firma leggibile del titolare
(o del suo legale rappresentante)

(*) Dichiarare l'ipotesi o le ipotesi che ricorrono.

N.B. - La dichiarazione B) va fatta anche nel caso che il trasporto, oltre che essere occasionale, comprende cose che rientrano fra quelle previste nella licenza e va quindi aggiunta a quella di cui alla lettera A).

ATTENZIONE:

I fogli di questo bollettario sono in carta chimica autoricalcante.
Per non produrre involontarie trascrizioni, si prega di compilare le dichiarazioni sottostanti «a foglio singolo» e non a ricalco.

DICHIARAZIONI

ai sensi dell'art. 39 della Legge 298/1974, dell'art. 1 del D.M. 13.4.79 e della Legge 132/1987

**A) TRASPORTO DI COSE IN CONTO PROPRIO
PER UN PESO COMPLESSIVO A PIENO CARICO SUPERIORE A KG. 3.500**

Il sottoscritto, titolare di licenza all'autotrasporto di cose in conto proprio n. _____
dichiara che le seguenti cose sono (*):

- | | |
|--|---|
| <input type="checkbox"/> di sua proprietà; | <input type="checkbox"/> da esso elaborate, trasformate, riparate o simili; |
| <input type="checkbox"/> da esso prodotte o vendute; | <input type="checkbox"/> tenute in deposito in relazione al contratto di deposito o ad un contratto di mandato ad acquistare o a vendere; |
| <input type="checkbox"/> prese in comodato; | |
| <input type="checkbox"/> prese in locazione; | |

Firma leggibile del titolare
(o del suo legale rappresentante)

**B) TRASPORTO OCCASIONALE DI COSE IN CONTO PROPRIO
PER UN PESO COMPLESSIVO A PIENO CARICO SUPERIORE A KG. 3.500**

Il sottoscritto, titolare di licenza all'autotrasporto di cose in conto proprio n. _____
dichiara che le seguenti cose sono (*):

- | | | |
|--|---|--|
| <input type="checkbox"/> di sua proprietà; | <input type="checkbox"/> prese in comodato; | <input type="checkbox"/> prese in locazione; |
|--|---|--|

e costituiscono trasporto occasionale per le seguenti esigenze _____

Firma leggibile del titolare
(o del suo legale rappresentante)

(*): Dichiarare l'ipotesi o le ipotesi che ricorrono.

N.B. - dichiarazione B) va fatta anche nel caso che il trasporto, oltre che essere occasionale, comprende cose che rientrano fra quelle previste nella licenza e va quindi aggiunta a quella di cui alla lettera A).

Allegato 3

RAPPORTO DI VERIFICA

RELATIVO ALLA ESECUZIONE DI LAVORAZIONI E/O FORNITURE AFFIDATE A DITTE
ESTERNE

OGGETTO DEL LAVORO E/O FORNITURA

BUS N. AZ. 626 TARGATO _____

Ovvero

ALTRO: _____

DITTA: PICHIERRI

LAVORO: Pracco allungato (freni posteriori, impianto elettrico, impianto awg, sospensioni) e

FATT. N. 939 data 13-10-14 ^{collegato DTT.}

Nota Uff. Acquisti N. _____ data _____

Delibera N. _____ data _____

Let. Incarico N. _____ data _____; N. _____ data _____

Ord. lavori N. 20191 data 10-10-14; N. _____ data _____

Ord. ricambi N. _____ data _____; N. _____ data _____

DDT andata N. 991 data 24-09-14; N. _____ data _____

DDT ritorno N. 418 data 26-09-14; N. _____ data _____

DDT rest. Ric. N. _____ data _____; N. _____ data _____

E' stato verificato che le lavorazioni e/o forniture, commissionate alla ditta sopra riportata, di cui alla fattura evidenziata, per un importo complessivo di:

€ 4.890,99 oltre IVA € 1.059,11 Tot. € 5.940,11
sono state eseguite in conformità ai patti contrattuali.

Taranto li 21/03/15

IL TECNICO INCARICATO
DI SEGUIRE I LAVORI.....

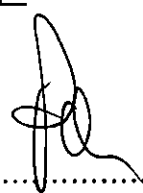
IL CAPO UNITA'

Commissa 58.111		Tipo : 02 ACCIDENTALE	
Data apertura 24/09/2014 08:22	Data chiusura 16/10/2014 07:23	Stato Commissa: CHIUSA	
Veicolo 0626	Targa EM 428 PE	Modello AGORA - PS09D1 6S	Km 210.788
Num. Carrozzeria:		Cliente: 10301 Ditta Pichierri	

IMPORTO FERMO VEICOLO :

Totale:

SALDI COMMESSA

	Qta		Tot. Importo
Costo Lavorazioni Interne.....	0,00	€	0,00
Costo Lavorazioni Esterne.....		€	0,00
Costo Materiali Utilizzati.....		€	0,00
Costo Ciclo Passivo.....		€	0,00
COSTO TOTALE COMMESSA.....		€	0,00





OFFICINE PICCHIERRI srl

Riparazioni Meccaniche - Carrozzeria - Elettrauto - Magazzino Ricambi Veicoli Industriali



PREMIO ITALIA CHE LAVORA

IVECO ASTRA

Contrada Commenda, 273 - 74028 SAVA (TA)

Tel. Off. 099.9746843 - Uff. Revisioni 099.9721910 - Tel. / Fax 099.9722049

Cod. Fisc. e Partita IVA 02151920739

Sito Internet: www.officinepicchierri.it Indirizzo email: commerciale@officinepicchierri.it

MOTORIZZAZIONE CIVILE
MCTC
REVISIONE VEICOLI
OFFICINA AUTORIZZATA
Concessione n. TA022/99



Membro della Federazione CISO
RINA
ISO 9001
Sistema Gestito Certificato

Documento N. 940 del 14/10/2014	Cod. Cliente 1661	DESTINATARIO A.M.A.T. SPA
Tipo Documento FATTURA	N. Foglio 1	VIA C. BATTISTI 657 74100 TARANTO
Part. Iva / Cod. Fisc. 00146330733 00146330733		

COD. ARTICOLO	DESCRIZIONE	QT.	PREZZO	SCONTO	IMPORTO
	REVISIONE PERIODICA SUL VS AUTOBUS AZ 587 CON SOSTITUZIONE DI:				
	D050734 GIUNTO SFERICO TIRANTE LON- GITUDINALE	1	84,00	30,0	58,80
	500340769 TESTA A SNODO TIRANTE ACCOPIAMENTO RUTE	1	84,50	30,0	59,15
	D030702 ERACCIO DI REAZIONE SUPERI- RE	1	298,00	30,0	208,60
	D031103 PISTONE CELLA SOSPENSIONE ANTERIORE	1	222,00	30,0	155,40
	199855 COLONNETTA FISSAGGIO RUOTA	4	18,40	30,0	51,52
	41800483 DADO COLONNETTA	6	3,99	24,0	18,19
	199878 LEVA FRENO POSTERIORE	2	264,00	30,0	369,60
	D043374 PATELLA PORTA INFERIORE	2	107,00	30,0	149,80
	D037257 RIVESTIMENTO ARCO RUOTA	2	164,00	20,0	262,40
	D043400 RIVESTIMENTO POSTERIORE	1	125,00	20,0	100,00
	D038828 CERNIERA PER SPORTELLO	4	26,10	20,0	83,52
	0141800 CERNIERA CON ARRESTO	1	101,00	30,0	70,70
	109411 SUPPORTO FISSAGGIO BATTERIE	2	129,00	30,0	180,60
	107331 MENSOLA DI APPOGGIO	1	36,40	20,0	29,12
	D039369 PERNO OSCILLANTE TERGICRI- STALLO	1	157,00	30,0	109,90
	D039368 PERNO OSCILLANTE MECCANICA TERGI	1	187,00	30,0	130,90
	D044061 ELETTROVALVOLA PORTA ROTO-	1	239,00	25,0	179,25

** SEGUE **

Condizioni di Pagamento		Banca di appoggio		Totale Imponibile	
Scadenze	Totale Merce	Imponibile	Al.	Imposta	Totale Imposta
	Spese Varie/Bollo	Azienda per la mobilità nell'area di Taranto			
	Spese Incasso	21305			
		29 OTT. 2014			
		AD Amministratore Delegato			
		DG Direttore Generale			
		DA Direttore Amministrativo			
		DT Direttore Tecnico			
		UAP Appalti / Contratti			
		UCM Commercial / Marketing			
		UBS Consob / Bilancio			
		UES Esercizio / Sost.			
		UIS Informatica / Statistica			
		UMT Manutenzione / Tecnica			
		URU Risorse Umane			
		RAG Ufficio Ragioneria			
		STO Staff Qualità			
Trasporto a cura del	Variazioni di Destinazione	Luogo di Destinazione		Firma del Conducente	
<input type="checkbox"/> MITTENTE <input type="checkbox"/> DESTINATARIO					
Causale del Trasporto					
Aspetto esteriore dei beni	Inizio Trasporto	Firma del Destinatario			
	data				

CONTRIBUTO CONAI ASSOLTO OVE DOVUTO

Ai sensi dell'art. 13 del DLGS 196 del 30/06/2003. La informiamo che i suoi dati sono conservati nel nostro archivio informatico e saranno utilizzati dalla ns. società per uso amministrativo derivante dalla ns. attività. Ai sensi della legge, Lei ha diritto di conoscere, aggiornare, cancellare rettificare o opporsi all'utilizzo degli stessi, se tratti in violazione di legge.



OFFICINE PICHIERRI srl

Riparazioni Meccaniche - Carrozzeria - Elettrauto - Magazzino Ricambi Veicoli Industriali



PREMIO
ITALIA CHE LAVORA

IVECO ASTRA

Contrada Commenda, 273 - 74028 SAVA (TA)

Tel. Off. 099.9746843 - Uff. Revisioni 099.9721910 - Tel. / Fax 099.9722049

Cod. Fisc. e Partita IVA 02151920739

Sito Internet: www.officinepichierri.it Indirizzo email: commerciale@officinepichierri.it

MOTORIZZAZIONE CIVILE
MCTC
REVISIONE VEICOLI
OFFICINA AUTORIZZATA
Concessione n. TA022/99



Membro della Federazione CIG
RINA
ISO 9001
Sistema Qualità Certificato

Documento N. 940	del 14/10/2014	Cod. Cliente 1661	DESTINATARIO A.M.A.T. SPA
Tipo Documento FATTURA	Part. Iva/Cod. Fisc. 00146330733 00146330733	N. Foglio 2	VIA C. BATTISTI 657 74100 TARANTO

COD. ARTICOLO	DESCRIZIONE	QT.	PREZZO	SCONTO	IMPORTO
TRASLANTE					
D046820	LEVA ARTICOLAZIONE PORTA	2	66,00	30,0	92,40
D043374	PATELLA SOTTOPORTA	3	107,00	20,0	256,80
640709	CONVERTITORE PER NEON	2	116,00	30,0	162,40
0622418	FANALE POST. INGOMBRO	2	75,00	30,0	105,00
0641610	PLAFONIERA	2	10,40	20,0	16,64
L36761	NEON 24V	5	18,00		90,00
504240925	FANALE INGOMBRO LATERALE	5	63,50	30,0	222,25
D037095	FANALE POST. ARRESTO	1	42,50	20,0	34,00
D037096	FANALE RETROMARCIA	1	43,30	30,0	30,31
18118390	LAMPADA AD INCANDESCENZA	9	5,26	30,0	33,14
18118690	LAMPADA 24V	27	2,94	30,0	55,57
18118390	LAMPADA AD INCANDESCENZA 24V	3	5,26	30,0	11,05
7977927	MARTELLETTO FRANGIVETRO	2	25,50	10,0	45,90
	ADESIVO LIMITE VELOCITA'	2	4,50		9,00
MAG300	CASSETTA MEDICA PRIMO SOCCO SO COME DA ADEGUAMENTO	1	35,00		35,00
	SPESE DI AGENZIA (PER REVISIONE PERIODICA)	1	10,00		10,00
	RIMBORSO SPESE ART. 15 DPR 633/72 (PER REVISIONE PERIODICA)	1	66,79		66,79
	PRECOLLAUDO	1	52,00		52,00
	LAVORO DI ELIMINAZIONE LASCO TIRANTERIA DELLO STERZO CON PREPARAZIONE SU PONTE/SOLLEVA-				

**** SEGUE ****

Condizioni di Pagamento		Banca di appoggio			Totale Imponibile	
Scadenze	Totale Merce	Imponibile	Al.	Imposta	Totale Imposta	
	Spese Varie/Bollo				Totale Documento €:	
	Spese Incasso					
Trasporto a cura del <input type="checkbox"/> MITTENTE <input type="checkbox"/> DESTINATARIO		Variazioni di Destinazione		Luogo di Destinazione		
Causale del Trasporto				Firma del Conducente		
Aspetto esteriore dei beni		Inizio Trasporto data ora		N. Colli		Firma del Destinatario

CONTRIBUTO CONAI ASSOLTO OVE DOVUTO

Ai sensi dell'art. 13 del DLGS 196 del 30/06/2003. La informiamo che i suoi dati sono conservati nel nostro archivio informatico e saranno utilizzati dalla ns. società per uso amministrativo derivante dalla ns. attività. Ai sensi della legge, Lei ha diritto di conoscere, aggiornare, cancellare rettificare o opporsi all'utilizzo degli stessi, se tratti in violazione di legge.

UNIVERSITA' CUG



OFFICINE PICHIERRI srl

Riparazioni Meccaniche - Carrozzeria - Elettrauto - Magazzino Ricambi Veicoli Industriali

IVECO ASTRA

Contrada Commenda, 273 - 74028 SAVA (TA)

Tel. Off. 099.9746843 - Uff. Revisioni 099.9721910 - Tel. / Fax 099.9722049

Cod. Fisc. e Partita IVA 02151920739

Sito Internet: www.officinepichierri.it Indirizzo email: commerciale@officinepichierri.it



PREMIO ITALIA CHE LAVORA



Membro della Federazione C.C.Q.
RINA
ISO 9001
Sistema Qualità Certificato

Documento N. 940 del 14/10/2014	Cod. Cliente 1661	DESTINATARIO A.M.A.T. SPA
Tipo Documento FATTURA	N. Foglio 3	VIA C.BATTISTI 657
Part. Iva/Cod. Fisc. 00146330733 00146330733		74100 TARANTO

COD. ARTICOLO	DESCRIZIONE	QT.	PREZZO	SCONTO	IMPORTO
	<p>MENTO PER ESTRAZIONE E SOSTITUZIONE GIUNTI SFERICI RISULTATI LOGORATI, SOSTITUZIONE DELLA TIRANTERIA DI REAZIONE RISULTATA CON SILENTBLOC DEFORMATI. CONTROLLO INTEGRITA' DELLE BOC-COLE ELASTICHE BARRA STABILIZZATRICE ANTERIORE E POSTERIORE CON SERRAGGIO DELLA RELATIVA SUPPORTERIA. (ORE LAVORATIVE)</p>	11	20,00		220,00 <i>M</i>
	<p>LAVORO DI ELIMINAZIONE PERDITE ARIA COMPRESSA DA SOSPENSIONE ANTERIORE CON STACCO/RIATTACCO DIAPRESS CON ESTRAZIONE E SOSTITUZIONE PISTONE CENTRALE RISULTATO CON BASAMENTI DI LAVORO CORROSI. (ORE LAVORATIVE)</p>	5	20,00		100,00 <i>M</i>
	<p>LAVORO DI ELIMINAZIONE PERDITE ARIA DA PORTA ROTOTRASLANTE CON SOSTITUZIONE RELATIVA ELET-TROVALVOLA DI COMANDO RISULTATA DIFETTOSA NONCHE' LEVE DI ARTICOLAZIONE DEFORMATE CON CAVE DI BLOCCAGGIO LOGORATE.</p>				

**** SEQUE ****

Condizioni di Pagamento		Banca di appoggio			Totale Imponibile
Scadenze	Totale Merce	Imponibile	Al.	Imposta	Totale Imposta
	Spese Varie/Bollo				Totale Documento €:
	Spese Incasso				
Trasporto a cura del <input type="checkbox"/> MITTENTE <input type="checkbox"/> DESTINATARIO	Variazioni di Destinazione	Luogo di Destinazione			
Causale del Trasporto		Firma del Conducente			
Aspetto esteriore dei beni	Inizio Trasporto data ora	N. Colli	Firma del Destinatario		

CONTRIBUTO CONAL ASSOLTO OVE DOVUTO

Ai sensi dell'art. 13 del DLGS 196 del 30/06/2003. La informiamo che i suoi dati sono conservati nel nostro archivio informatico e saranno utilizzati dalla ns. società per uso amministrativo derivante dalla ns. attività. Ai sensi della legge, Lei ha diritto di conoscere, aggiornare, cancellare rettificare o opporsi all'utilizzo degli stessi, se tratti in violazione di legge.



OFFICINE PICHIERRI srl

Riparazioni Meccaniche - Carrozzeria - Elettrauto - Magazzino Ricambi Veicoli Industriali

IVECO ASTRA

Contrada Commenda, 273 - 74028 SAVA (TA)

Tel. Off. 099.9746843 - Uff. Revisioni 099.9721910 - Tel. / Fax 099.9722049

Cod. Fisc. e Partita IVA 02151920739

Sito Internet: www.officinepichierri.it Indirizzo email: commerciale@officinepichierri.it



PREMIO
ITALIA CHE LAVORA

MOTORIZZAZIONE CIVILE
MCTC
REVISIONE VEICOLI
OFFICINA AUTORIZZATA
Concessione n. TA022/99



Membro della Federazione CISO

RINA
ISO 9001
Sistema Qualità Certificato

Documento N. 940	del 14/10/2014	Cod. Cliente 1661	DESTINATARIO A.M.A.T. SPA
Tipo Documento FATTURA		N. Foglio 4	VIA C. BATTISTI 657
Part. Iva/Cod. Fisc. 00146330733	00146330733		74100 TARANTO

COD. ARTICOLO	DESCRIZIONE	QT.	PREZZO	SCONTO	IMPORTO
	SISTEMAZIONE DELLE GUARNIZIONI E MONTAGGIO PATELLE SOTTOPORTA RISULTATE MANCANTI E DANNEGGIATE. (ORE LAVORATIVE)	8	20,00		160,00 C
	LAVORO DI RIPRISTINO PARTI DI CARROZZERIA, SPORTELLI E RIVESTIMENTI LATERALI CON SOSTITUZIONE ELEMENTI DI FISSAGGIO, COMPLETAMENTO DELLE MODANATURE E ACCESSORI IN DOTAZIONE D'OBBLIGO A FORDO MANCANTI. (ORE LAVORATIVE)	14	20,00		280,00 C
	LAVORO DI RIPRISTINO FUNZIONALITA' IMPIANTO ELETTRICO ILLUMINAZIONE INTERNA ED ESTERNA CON SOSTITUZIONE FANALERIA E LAMPADE NON FUNZIONANTI, SISTEMAZIONE FASCIO CAVI ED ELEMENTI DI CONNESSIONE RISULTATI CON CIRCUITI IN CORTO E OSSIDATI. (ORE LAVORATIVE)	11	20,00		220,00 M
RIF. VS. PROT.20192/UT DEL 10/10/2014 RIF. VS. C.I.G.ZC8112A179					
** SEQUE **					

Condizioni di Pagamento		Banca di appoggio			Totale Imponibile	
Scadenze	Totale Merce	Imponibile	Al.	Imposta	Totale Imposta	
	Spese Varie/Bollo				Totale Documento €:	
	Spese Incasso					
Trasporto a cura del <input type="checkbox"/> MITTENTE <input type="checkbox"/> DESTINATARIO		Variazioni di Destinazione		Luogo di Destinazione		
Causale del Trasporto				Firma del Conducente		
Aspetto esteriore dei beni		Inizio Trasporto data ora		N. Colli		Firma del Destinatario

CONTRIBUTO CONAI ASSOLTO OVE DOVUTO Ai sensi dell'art. 13 del DLGS 196 del 30/06/2003. La informiamo che i suoi dati sono conservati nel nostro archivio informatico e saranno utilizzati dalla ns. società per uso amministrativo derivante dalla ns. attività. Ai sensi della legge, Lei ha diritto di conoscere, aggiornare, cancellare rettificare o opporsi all'utilizzo degli stessi, se tratti in violazione di legge.

THE UNIVERSITY OF CHICAGO
DEPARTMENT OF CHEMISTRY
5800 S. UNIVERSITY AVENUE
CHICAGO, ILLINOIS 60637

RECEIVED
MAY 15 1964

TO THE DIRECTOR
OF THE UNIVERSITY OF CHICAGO
FROM THE DEPARTMENT OF CHEMISTRY
RE: [Illegible]

[Illegible text]

[Illegible text]

[Illegible text]



OFFICINE PICHIERRI srl

Riparazioni Meccaniche - Carrozzeria - Elettrauto - Magazzino Ricambi Veicoli Industriali

IVECO ASTRA

Contrada Commenda, 273 - 74028 SAVA (TA)

Tel. Off. 099.9746843 - Uff. Revisioni 099.9721910 - Tel. / Fax 099.9722049

Cod. Fisc. e Partita IVA 02151920739

Sito Internet: www.officinepichierri.it Indirizzo email: commerciale@officinepichierri.it



PREMIO
ITALIA CHE LAVORA

MOTORIZZAZIONE CIVILE
MCTC
REVISIONE VEICOLI
OFFICINA AUTORIZZATA
Concessione n. TA022/09



Membro della Federazione CIGQ
RINA
ISO 9001
Sistema Qualità Certificato

Documento N. 940 del 14/10/2014	Cod. Cliente 1661	DESTINATARIO A.M.A.T. SPA
Tipo Documento FATTURA	N. Foglio 5	VIA C. BATTISTI 657
Part. Iva/Cod. Fisc. 00146330733 00146330733		74100 TARANTO

COD. ARTICOLO	DESCRIZIONE	QT.	PREZZO	SCONTO	IMPORTO

3129

N. RIC. _____	N. IVA 3129
DATA DI REGISTR. - 7 NOV. 2014	

Condizioni di Pagamento come convenuto		Banca di appoggio			Totale Imponibile 4.525,70	
Scadenze 14/10/14	Totale Merce 5.506,66	Imponibile 4.458,91	Al. 22	Imposta 980,96	Totale Imposta 980,96	
	Spese Varie/Bollo	66,79	315	Escluso Art	Totale Documento €: 5.506,66	
	Spese Incasso				5.506,66	
Trasporto a cura del <input type="checkbox"/> MITTENTE <input type="checkbox"/> DESTINATARIO		Variazioni di Destinazione		Luogo di Destinazione		
Causale del Trasporto				Firma del Conducente		
Aspetto esteriore dei beni		Inizio Trasporto data ora		N. Colli		Firma del Destinatario

CONTRIBUTO CONAI ASSOLTO OVE DOVUTO

Ai sensi dell'art. 13 del DLGS 196 del 30/06/2003. La informiamo che i suoi dati sono conservati nel nostro archivio informatico e saranno utilizzati dalla ns. società per uso amministrativo derivante dalla ns. attività. Ai sensi della legge, Lei ha diritto di conoscere, aggiornare, cancellare rettificare o opporsi all'utilizzo degli stessi, se tratti in violazione di legge.



OFFICINE PICHIERRI srl

Riparazioni Meccaniche - Carrozzeria - Elettrauto - Magazzino Ricambi Veicoli Industriali



PREMIO ITALIA CHE LAVORA

IVECO ASTRA

Contrada Commenda, 273 - 74028 SAVA (TA)

Tel. Off. 099.9746843 - Uff. Revisioni 099.9721910 - Tel. / Fax 099.9722049

Cod. Fisc. e Partita IVA 02151920739

Sito Internet: www.officinepichierri.it Indirizzo email: commerciale@officinepichierri.it



MEMBRO DELLA FEDERAZIONE CIRA
RINA
ISO 9001
Sistema Qualità Certificato

MOTORIZZAZIONE CIVILE
MCTC
REVISIONE VEICOLI
OFFICINA AUTORIZZATA
Concessione n. TA022/98

Documento N. 940	del 14/10/2014	Cod. Cliente 1661	DESTINATARIO A.M.A.T. SPA
Tipo Documento FATTURA		N. Foglio 1	
Part. Iva/Cod. Fisc. 00146330733 00146330733			VIA C. BATTISTI 657 74100 TARANTO

COD. ARTICOLO	DESCRIZIONE	QT.	PREZZO	SCONTO	IMPORTO
	REVISIONE PERIODICA SUL VS AUTOBUS AZ 587 CON SOSTITUZIONE DI:				
	D050734 GIUNTO SFERICO TIRANTE LONGITUDINALE	1	84,00	30,0	58,80
	500340769 TESTA A SNODO TIRANTE ACCOPPIAMENTO RUTE	1	84,50	30,0	59,15
	D030702 BRACCIO DI REAZIONE SUPERIORI	1	298,00	30,0	208,60
	D031103 PISTONE CELLA SOSPENSIONE ANTERIORE	1	222,00	30,0	155,40
	199855 COLONNETTA FISSAGGIO RUOTA	4	18,40	30,0	51,52
	41800483 DADO COLONNETTA	6	3,99	24,0	18,19
	199878 LEVA FRENO POSTERIORE	2	264,00	30,0	369,60
	D043374 PATELLA PORTA INFERIORE	2	107,00	30,0	149,80
	D037257 RIVESTIMENTO ARCO RUOTA	2	164,00	20,0	262,40
	D043400 RIVESTIMENTO POSTERIORE	1	125,00	20,0	100,00
	D038828 CERNIERA PER SPORTELLO	4	26,10	20,0	83,52
	0141800 CERNIERA CON ARRESTO	1	101,00	30,0	70,70
	109411 SUPPORTO FISSAGGIO BATTERIE	2	129,00	30,0	180,60
	107331 MENSOLA DI APPOGGIO	1	36,40	20,0	29,12
	D039369 PERNO OSCILLANTE TERGICRI-STALLO	1	157,00	30,0	109,90
	D039368 PERNO OSCILLANTE MECCANICA TERGI	1	187,00	30,0	130,90
	D044061 ELETTRIVALVOLA PORTA ROTO-	1	239,00	25,0	179,25

** SEGUE **

Condizioni di Pagamento		Banca di appoggio		Totale Imponibile	
Scadenze		Totale Merce	Imponibile	Al.	Imposta
		Azienda per la mobilità nell'area di Taranto			
		21305			
		29 OTT. 2014			
		Spese Varie/Bollo			
		Spese Incasso			
Trasporto a cura del		Variazioni di Destinazione		Luogo di Destinazione	
<input type="checkbox"/> MITTENTE <input type="checkbox"/> DESTINATARIO		<input type="checkbox"/> Assistenza Delegato <input type="checkbox"/> Assistenza Generale <input type="checkbox"/> Assistenza Amministrativa <input type="checkbox"/> Assistenza Tecnica <input type="checkbox"/> Assistenza / Contratti <input type="checkbox"/> Assistenza / Marketing <input type="checkbox"/> Assistenza / Ufficio Bilancio <input type="checkbox"/> Assistenza / Supporto <input type="checkbox"/> Assistenza / Manutenzione / Tecnica <input type="checkbox"/> Assistenza / Risorse Umane			
Causale del Trasporto		<input type="checkbox"/> Assistenza Delegato <input type="checkbox"/> Assistenza Generale <input type="checkbox"/> Assistenza Amministrativa <input type="checkbox"/> Assistenza Tecnica <input type="checkbox"/> Assistenza / Contratti <input type="checkbox"/> Assistenza / Marketing <input type="checkbox"/> Assistenza / Ufficio Bilancio <input type="checkbox"/> Assistenza / Supporto <input type="checkbox"/> Assistenza / Manutenzione / Tecnica <input type="checkbox"/> Assistenza / Risorse Umane		Firma del Conducente	
Aspetto esteriore dei beni		Inizio Trasporto		Firma del Destinatario	
		<input type="checkbox"/> Ufficio Ragioneria <input type="checkbox"/> Staff Qualità			

CONTRIBUTO CONAI ASSOLTO OVE DOVUTO Ai sensi dell'art. 13 del DLGS 196 del 30/06/2003. La informiamo che i suoi dati sono conservati nel nostro archivio informatico e saranno utilizzati dalla ns. società per uso amministrativo derivante dalla ns. attività. Ai sensi della legge, Lei ha diritto di conoscere, aggiornare, cancellare rettificare o opporsi all'utilizzo degli stessi, se tratti in violazione di legge.

UFFICIO CONTRATTI E ACQUISTI verifica condizione, ordine e contratto	
Contr. Rep. n° _____ del _____	
Conv. n° _____ del _____	
Determin. A.D. n° _____ del _____	
Delib. C.A. n° _____ del _____	
Data scadenza pagamento _____	
DATA	L'ADDETTO AL RISCONTRO
IL RESP. UNITA' CONTRATTI per supervisione	
DATA	FIRMA

UFFICIO PERSONALE verifica visite di accertamento sanitario del personale	
Data scadenza pagamento _____	
DATA	FIRMA DEL RESPONSABILE
IL RESP. UNITA' PERSONALE per supervisione	
DATA	FIRMA

UFFICIO MAGAZZINO verifica quantità, documenti e condizioni contrattuali	
Contr. Rep. n. _____ del _____	
Delib. C.A. n. _____ del _____	
Delib. C.A. n. _____ del _____	
Delib. C.A. n. _____ del _____	
Data scadenza pagamento _____	
DATA	FIRMA DEL RESPONSABILE
IL RESP. UNITA' TECNICA per supervisione	
DATA	FIRMA DEL RESPONSABILE

UFFICIO RAGIONERIA verifica dati contabili	
data scadenza pagamento indicata in fattura _____	
data scadenza di pagamento presunta _____	
DATA	FIRMA DEL RESPONSABILE
IL RESP. UNITA' CONTABILITA' E BILANCIO per supervisione	
DATA	FIRMA

IL CAPD AREA INFORMATICA E STATISTICA verifica dati tecnici	
Data scadenza pagamento _____	
DATA	FIRMA

UFFICIO TECNICO verifica perfetta esecuzione lavori	
Data scadenza pagamento _____	
DATA	FIRMA DEL RESPONSABILE
IL RESPONSABILE UNITA' TECNICA per supervisione	
DATA	FIRMA DEL RESPONSABILE

UNITA' AA.GG. E PP.RR. verifica conferimento incarico	
Conferimento del Prot.	
IL CAPD UNITA' AA.GG. E PP.RR.	
DATA	FIRMA

NOTE:

OFFICINE PICCHIERRI srl



PREMIO
ITALIA CHE LAVORA

Riparazioni Meccaniche - Carrozzeria - Elettrauto - Magazzino Ricambi Veicoli Industriali

IVECO ASTRA

Contrada Commenda, 273 - 74028 SAVA (TA)

Tel. Off. 099.9746843 - Uff. Revisioni 099.9721910 - Tel. / Fax 099.9722049

Cod. Fisc. e Partita IVA 02151920739

Sito Internet: www.officinepichierri.it Indirizzo email: commerciale@officinepichierri.it



MOTORIZZAZIONE CIVILE
MCTC
REVISIONE VEICOLI
OFFICINA AUTORIZZATA
Concessione n. TA022/99

Documento N. 940	del 14/10/2014	Cod. Cliente 1661	DESTINATARIO A.M.A.T. SPA
Tipo Documento FATTURA	Part. Iva/Cod. Fisc. 00146330733 00146330733	N. Foglio 2	VIA C. BATTISTI 657 74100 TARANTO

COD. ARTICOLO	DESCRIZIONE	QT.	PREZZO	SCONTO	IMPORTO
TRASLANTE					
D046820	LEVA ARTICOLAZIONE PORTA	2	66,00	30,0	92,40
D043374	PATELLA SOTTOFORTE	3	107,00	20,0	256,80
640709	CONVERTITORE PER NEON	2	116,00	30,0	162,40
0622418	FANALE POST. INGOMERO	2	75,00	30,0	105,00
0641610	PLAFONIERA	2	10,40	20,0	16,64
L36761	NEON 24V	5	18,00		90,00
504240925	FANALE INGOMBRO LATERALE	5	63,50	30,0	222,25
D037095	FANALE POST. ARRESTO	1	42,50	20,0	34,00
D037096	FANALE RETROMARCIA	1	43,30	30,0	30,31
18118390	LAMPADA AD INCANDESCENZA	9	5,26	30,0	33,14
18118690	LAMPADA 24V	27	2,94	30,0	55,57
18118390	LAMPADA AD INCANDESCENZA 24V	3	5,26	30,0	11,05
7977927	MARTELLETTO FRANGIVETRO	2	25,50	10,0	45,90
	ADESIVO LIMITE VELOCITA'	2	4,50		9,00
	MAG300 CASSETTA MEDICA PRIMO SOCCO	1	35,00		35,00
	SO COME DA ADEGUAMENTO				
	SPESE DI AGENZIA	1	10,00		10,00
	(PER REVISIONE PERIODICA)				
	RIMBORSO SPESE ART. 15 DPR 633/72	1	66,79		66,79
	(PER REVISIONE PERIODICA)				
	PRECOLLAUDO	1	52,00		52,00
	LAVORO DI ELIMINAZIONE LASCO				
	TIRANERIA DELLO STERZO CON				
	PREPARAZIONE SU PONTE/SOLLEVA-				

**** SEGUE ****

Condizioni di Pagamento		Banca di appoggio		Totale Imponibile	
Scadenze	Totale Merce	Imponibile	Al.	Totale Imposta	
	Spese Varie/Bollo			Totale Documento €:	
	Spese Incasso				

Trasporto a cura del <input type="checkbox"/> MITTENTE <input type="checkbox"/> DESTINATARIO	Variazioni di Destinazione	Luogo di Destinazione
Causale del Trasporto		Firma del Conducente
Aspetto esteriore dei beni	Inizio Trasporto data ora	N. Colli
		Firma del Destinatario

CONTRIBUTO CONAI ASSOLTO OVE DOVUTO

Ai sensi dell'art. 13 del DLGS 196 del 30/06/2003. La informiamo che i suoi dati sono conservati nel nostro archivio informatico e saranno utilizzati dalla ns. società per uso amministrativo derivante dalla ns. attività. Ai sensi della legge. Lei ha diritto di conoscere, aggiornare, cancellare rettificare o opporsi all'utilizzo degli stessi, se tratti in violazione di legge.

UFFICIO CONTRATTI E ACQUISTI verifica condizione, ordine e contratto	
Contr. Rep. n°	del
Conv. n°	del
Determ. A.D. n°	del
Delib. C.A. n°	del
Data scadenza pagamento	
DATA	L'ADDETTO AL RISCONTRO
IL RESP. UNITA' CONTRATTI per supervisione	
DATA	FIRMA

UFFICIO PERSONALE verifica visite di accertamento sanitario del personale	
Data scadenza pagamento	
DATA	FIRMA DEL RESPONSABILE
IL RESP. UNITA' PERSONALE per supervisione	
DATA	FIRMA

UFFICIO MAGAZZINO verifica quantità, documenti e condizioni contrattuali	
Contr. Rep. n.	del
Delib. C.A. n.	del
Delib. C.A. n.	del
Delib. C.A. n.	del
Data scadenza pagamento	
DATA	FIRMA DEL RESPONSABILE
IL RESP. UNITA' TECNICA per supervisione	
DATA	FIRMA DEL RESPONSABILE

UFFICIO RAGIONERIA verifica dati contabili	
data scadenza pagamento indicata in fattura	
data scadenza di pagamento presunta	
DATA	FIRMA DEL RESPONSABILE
IL RESP. UNITA' CONTABILITA' E BILANCIO per supervisione	
DATA	FIRMA

UFFICIO TECNICO verifica perfetta esecuzione lavori	
Data scadenza pagamento	
DATA	FIRMA DEL RESPONSABILE
IL RESPONSABILE UNITA' TECNICA per supervisione	
DATA	FIRMA DEL RESPONSABILE

IL CAPD AREA INFORMATICA E STATISTICA verifica dati tecnici	
Data scadenza pagamento	
DATA	FIRMA

UNITA' A.A.GG. E P.P.R.R. verifica conferimento incarico	
Conferimento del Prot.	
IL CAPO UNITA' A.A.GG. E P.P.R.R.	
DATA	FIRMA

NOTE:



OFFICINE PICCHIERRI srl

Riparazioni Meccaniche - Carrozzeria - Elettrauto - Magazzino Ricambi Veicoli Industriali

IVECO ASTRA

Contrada Commenda, 273 - 74028 SAVA (TA)

Tel. Off. 099.9746843 - Uff. Revisioni 099.9721910 - Tel. / Fax 099.9722049

Cod. Fisc. e Partita IVA 02151920739

Sito Internet: www.officinepichierri.it Indirizzo email: commerciale@officinepichierri.it



PREMIO ITALIA CHE LAVORA

MOTORIZZAZIONE CIVILE
MTC
REVISIONE VEICOLI
OFFICINA AUTORIZZATA
Concessione n. TA022/99



Membro della Federazione CISO
RINA
ISO 9001
Sistema Qualità Certificato

Documento N. 940 del 14/10/2014	Cod. Cliente 1661	DESTINATARIO A.M.A.T. SPA
Tipo Documento FATTURA	N. Foglio 3	VIA C.BATTISTI 657
Part. Iva/Cod. Fisc. 00146330733 00146330733		74100 TARANTO

COD. ARTICOLO	DESCRIZIONE	QT.	PREZZO	SCONTO	IMPORTO
	<p>MENTO PER ESTRAZIONE E SOSTITUZIONE GIUNTI SFERICI RISULTATI LOGORATI, SOSTITUZIONE DELLA TIRANTERIA DI REAZIONE RISULTATA CON SILENTBLOC DEFORMATI. CONTROLLO INTEGRITA' DELLE BOC-COLE ELASTICHE BARRA STABILIZZATRICE ANTERIORE E POSTERIORE CON SERRAGGIO DELLA RELATIVA SUPPORTERIA. (ORE LAVORATIVE)</p>	11	20,00		220,00 M
	<p>LAVORO DI ELIMINAZIONE PERDITE ARIA COMPRESSA DA SOSPENSIONE ANTERIORE CON STACCO/RIATTACCO DIAPRESS CON ESTRAZIONE E SOSTITUZIONE PISTONE CENTRALE RISULTATO CON BASAMENTI DI LAVORO CORROSI. (ORE LAVORATIVE)</p>	5	20,00		100,00 M
	<p>LAVORO DI ELIMINAZIONE PERDITE ARIA DA PORTA ROTOTRASLANTE CON SOSTITUZIONE RELATIVA ELETROVALVOLA DI COMANDO RISULTATA DIFETTOSA NONCHE' LEVE DI ARTICOLAZIONE DEFORMATE CON CAVE DI BLOCCAGGIO LOGORATE.</p>				
** SEGUE **					

Condizioni di Pagamento		Banca di appoggio			Totale Imponibile	
Scadenze	Totale Merce	Imponibile	Al.	Imposta	Totale Imposta	
	Spese Varie/Bollo				Totale Documento C:	
	Spese Incasso					
Trasporto a cura del <input type="checkbox"/> MITTENTE <input type="checkbox"/> DESTINATARIO		Variazioni di Destinazione		Luogo di Destinazione		
Causale del Trasporto				Firma del Conducente		
Aspetto esteriore dei beni		Inizio Trasporto data ora		N. Colli		Firma del Destinatario

CONTRIBUTO CONAI ASSOLTO OVE DOVUTO Ai sensi dell'art. 13 del DLGS 196 del 30/06/2003. La informiamo che i suoi dati sono conservati nel nostro archivio informatico e saranno utilizzati dalla ns. società per uso amministrativo derivante dalla ns. attività. Ai sensi della legge, Lei ha diritto di conoscere, aggiornare, cancellare rettificare o opporsi all'utilizzo degli stessi, se tratti in violazione di legge.

UFFICIO CONTRATTI E ACQUISTI verifica condizione, ordine e contratto	
Contr. Rep. n°	del
Conv. n°	del
Determ. A.D. n°	del
Delib. C.A. n°	del
Data scadenza pagamento	
DATA	L'ADDETTO AL RISCONTRO
IL RESP. UNITA' CONTRATTI per supervisione	
DATA	FIRMA

UFFICIO PERSONALE verifica visite di accertamento sanitario del personale	
Data scadenza pagamento	
DATA	FIRMA DEL RESPONSABILE
IL RESP. UNITA' PERSONALE per supervisione	
DATA	FIRMA

UFFICIO MAGAZZINO verifica quantità, documenti e condizioni contrattuali	
Contr. Rep. n.	del
Delib. C.A. n.	del
Delib. C.A. n.	del
Delib. C.A. n.	del
Data scadenza pagamento	
DATA	FIRMA DEL RESPONSABILE
IL RESP. UNITA' TECNICA per supervisione	
DATA	FIRMA DEL RESPONSABILE

UFFICIO RAGIONERIA verifica dati contabili	
data scadenza pagamento indicata in fattura	
data scadenza di pagamento presunta	
DATA	FIRMA DEL RESPONSABILE
IL RESP. UNITA' CONTABILITA' E BILANCIO per supervisione	
DATA	FIRMA

IL CAPO AREA INFORMATICA E STATISTICA verifica dati tecnici	
Data scadenza pagamento	
DATA	FIRMA

UFFICIO TECNICO verifica perfetta esecuzione lavori	
Data scadenza pagamento	
DATA	FIRMA DEL RESPONSABILE
IL RESPONSABILE UNITA' TECNICA per supervisione	
DATA	FIRMA DEL RESPONSABILE

UNITA' A.A.GG. E P.P.R.R. verifica conferimento incarico	
Conferimento del Prot.	
IL CAPO UNITA' A.A.GG. E P.P.R.R.	
DATA	FIRMA

NOTE:



OFFICINE PICHIERRI srl

Riparazioni Meccaniche - Carrozzeria - Elettrauto - Magazzino Ricambi Veicoli Industriali

IVECO ASTRA

Contrada Commenda, 273 - 74028 SAVA (TA)

Tel. Off. 099.9746843 - Uff. Revisioni 099.9721910 - Tel. / Fax 099.9722049

Cod. Fisc. e Partita IVA 02151920739

Sito Internet: www.officinepichierrri.it Indirizzo email: commerciale@officinepichierrri.it



PREMIO ITALIA CHE LAVORA



Membro della Federazione CSG

RINA ISO 9001 Sistema Qualità Certificato

MOTORIZZAZIONE CIVILE
MCTC
REVISIONE VEICOLI
OFFICINA AUTORIZZATA
Concessione n. TA022/99

Documento N. 940 del 14/10/2014	Cod. Cliente 1661	DESTINATARIO A.M.A.T. SPA
Tipo Documento FATTURA	N. Foglio 4	VIA C.BATTISTI 657 74100 TARANTO
Part. Iva/Cod. Fisc. 00146330733 00146330733		

COD. ARTICOLO	DESCRIZIONE	QT.	PREZZO	SCONTO	IMPORTO
	SISTEMAZIONE DELLE GUARNIZIONI E MONTAGGIO PATELLE SOTTOFORTE RISPETTATE MANCANTI E DANNEGGIATE. (ORE LAVORATIVE)	8	20,00		160,00 C
	LAVORO DI RIPRISTINO PARTI DI CARROZZERIA, SPORTELLI E RIVESTIMENTI LATERALI CON SOSTITUZIONE ELEMENTI DI FISSAGGIO, COMPLETAMENTO DELLE MODANATURE E ACCESSORI IN DOTAZIONE D'OBBLIGO A BORDO MANCANTI. (ORE LAVORATIVE)	14	20,00		280,00 C
	LAVORO DI RIPRISTINO FUNZIONALITA' IMPIANTO ELETTRICO ILLUMINAZIONE INTERNA ED ESTERNA CON SOSTITUZIONE FANALERIA E LAMPADINE NON FUNZIONANTI, SISTEMAZIONE FASCIO CAVI ED ELEMENTI DI CONNESSIONE RISULTATI CON CIRCUITI IN CORTO E OSSIDATI. (ORE LAVORATIVE)	11	20,00		220,00 M
RIF. VS. PROT. 20192/VT DEL 10/10/2014 RIF. VS. C.I.G. ZC8112A179 ** SEGUE **					

Condizioni di Pagamento		Banca di appoggio			Totale Imponibile	
Scadenze	Totale Merce	Imponibile	Al.	Imposta	Totale Imposta	
	Spese Varie/Bollo				Totale Documento €:	
	Spese Incasso					
Trasporto a cura del <input type="checkbox"/> MITTENTE <input type="checkbox"/> DESTINATARIO		Variazioni di Destinazione		Luogo di Destinazione		
Causale del Trasporto			Firma del Conducente			
Aspetto esteriore dei beni		Inizio Trasporto data ora		N. Coili		Firma del Destinatario

CONTRIBUTO CONAI ASSOLTO OVE DOVUTO Ai sensi dell'art. 13 del DLGS 196 del 30/06/2003. La informiamo che i suoi dati sono conservati nel nostro archivio informatico e saranno utilizzati dalla ns. società per uso amministrativo derivante dalla ns. attività. Ai sensi della legge, Lei ha diritto di conoscere, aggiornare, cancellare rettificare o opporsi all'utilizzo degli stessi, se tratti in violazione di legge.

UFFICIO CONTRATTI E ACQUISTI verifica condizione, ordine e contratto	
Contr. Rep. n°	del
Conv. n°	del
Detern. A.D. n°	del
Delib. C.A. n°	del
Data scadenza pagamento	
DATA	L'ADDETTO AL RISCONTRO
IL RESP. UNITA' CONTRATTI per supervisione	
DATA	FIRMA

UFFICIO PERSONALE verifica visite di accertamento sanitario del personale	
Data scadenza pagamento	
DATA	FIRMA DEL RESPONSABILE
IL RESP. UNITA' PERSONALE per supervisione	
DATA	FIRMA

UFFICIO MAGAZZINO verifica quantità, documenti e condizioni contrattuali	
Contr. Rep. n.	del
Delib. C.A. n.	del
Delib. C.A. n.	del
Delib. C.A. n.	del
Data scadenza pagamento	
DATA	FIRMA DEL RESPONSABILE
IL RESP. UNITA' TECNICA per supervisione	
DATA	FIRMA DEL RESPONSABILE

UFFICIO RAGIONERIA verifica dati contabili	
data scadenza pagamento indicata in fattura	
data scadenza di pagamento presunta	
DATA	FIRMA DEL RESPONSABILE
IL RESP. UNITA' CONTABILITA' E BILANCIO per supervisione	
DATA	FIRMA

IL CAPO AREA INFORMATICA E STATISTICA verifica dati tecnici	
Data scadenza pagamento	
DATA	FIRMA

UFFICIO TECNICO verifica perfetta esecuzione lavori	
Data scadenza pagamento	
DATA	FIRMA DEL RESPONSABILE
IL RESPONSABILE UNITA' TECNICA per supervisione	
DATA	FIRMA DEL RESPONSABILE

UNITA' AA.GG. E PP.RR. verifica conferimento incarico	
Conferimento del Prot.	
IL CAPO UNITA' AA.GG. E PP.RR.	
DATA	FIRMA

NOTE:



OFFICINE PICHIERRI srl



Riparazioni Meccaniche - Carrozzeria - Elettrauto - Magazzino Ricambi Veicoli Industriali

IVECO ASTRA

Contrada Commenda, 273 - 74028 SAVA (TA)

Tel. Off. 099.9746843 - Uff. Revisioni 099.9721910 - Tel. / Fax 099.9722049

Cod. Fisc. e Partita IVA 02151920739

Sito Internet: www.officinepichierri.it Indirizzo email: commerciale@officinepichierri.it

PREMIO ITALIA CHE LAVORA



Membro della federazione C.I.G.
RINA
ISO 9001
Sistema Qualità Certificato

MOTORIZZAZIONE CIVILE
MCTC
REVISIONE VEICOLI
OFFICINA AUTORIZZATA
Concessione n. TA022/99

Documento N. 940 del 14/10/2014	Cod. Cliente 1661	DESTINATARIO A.M.A.T. SPA
Tipo Documento FATTURA	N. Foglio 5	VIA C.BATTISTI 657
Part. Iva/Cod. Fisc. 00146330733 00146330733		74100 TARANTO

COD. ARTICOLO	DESCRIZIONE	QT.	PREZZO	SCONTO	IMPORTO

3129

N. RIC. _____	N. IVA 3129
DATA DI REGISTR. - 7 NOV. 2014	

Condizioni di Pagamento come convenuto		Banca di appoggio		Totale Imponibile	
Scadenze 14/10/14 5.506,66		Totale Merce	Imponibile	Al. Imposta	4.525,70
			4.458,91	22	980,96
		Spese Varie/Bollo	66,79	315	Escluso Art
		Spese Incasso			
					Totale Imposta 980,96
					Totale Documento €: 5.506,66
					5.506,66
Trasporto a cura del <input type="checkbox"/> MITTENTE <input type="checkbox"/> DESTINATARIO		Variazioni di Destinazione		Luogo di Destinazione	
Causale del Trasporto		Firma del Conducente			
Aspetto esteriore dei beni		Inizio Trasporto data _____ ora _____		N. Colli _____ Firma del Destinatario _____	

CONTRIBUTO CONAI ASSOLTO OVE DOVUTO Ai sensi dell'art. 13 del DLGS 196 del 30/06/2003. La informiamo che i suoi dati sono conservati nel nostro archivio informatico e saranno utilizzati dalla ns. società per uso amministrativo derivante dalla ns. attività. Ai sensi della legge, Lei ha diritto di conoscere, aggiornare, cancellare rettificare o opporsi all'utilizzo degli stessi, se tratti in violazione di legge.

UFFICIO CONTRATTI E ACQUISTI verifica condizione, ordine e contratto	
Contr. Rep. n°	del
Conv. n°	del
Detern. A.D. n°	del
Delib. C.A. n°	del
Data scadenza pagamento	
DATA	L'ADDETTO AL RISCONTRO
IL RESP. UNITA' CONTRATTI per supervisione	
DATA	FIRMA

UFFICIO PERSONALE verifica visite di accertamento sanitario del personale	
Data scadenza pagamento	
DATA	FIRMA DEL RESPONSABILE
IL RESP. UNITA' PERSONALE per supervisione	
DATA	FIRMA

UFFICIO MAGAZZINO verifica quantità, documenti e condizioni contrattuali	
Contr. Rep. n.	del
Delib. C.A. n.	del 63
Delib. C.A. n.	del 09
Delib. C.A. n.	del
Data scadenza pagamento	
DATA	FIRMA DEL RESPONSABILE
IL RESP. UNITA' TECNICA per supervisione	
DATA	FIRMA DEL RESPONSABILE

UFFICIO RAGIONERIA verifica dati contabili	
data scadenza pagamento indicata in fattura	
data scadenza di pagamento presunta	
DATA	FIRMA DEL RESPONSABILE
07 NOV. 2014	<i>[Signature]</i>
IL RESP. UNITA' CONTABILITA' E BILANCIO per supervisione	
DATA	FIRMA
29-05-15	<i>[Signature]</i>

IL CAPO AREA INFORMATICA E STATISTICA verifica dati tecnici	
Data scadenza pagamento	
DATA	FIRMA

UFFICIO TECNICO verifica perfetta esecuzione lavori	
Data scadenza pagamento	
DATA	FIRMA DEL RESPONSABILE
21/03/15	<i>[Signature]</i>
IL RESPONSABILE UNITA' TECNICA per supervisione	
DATA	FIRMA DEL RESPONSABILE

UNITA' AA.GG. E PP.RR. verifica conferimento incarico	
Conferimento del Proi.	
IL CAPO UNITA' AA.GG. E PP.RR.	
DATA	FIRMA

NOTE:
 L'ATTAT non ha fornito
 i cambi d'indirizzo Penelope
 N° 57850 - 21/03/15 *[Signature]*

prot. **20192** /UT

Taranto, lì 10.10.2014

OFFICINE PICHIERRI
S.S. 7 ter, km 16
74028 SAVA - (TA)

Fax n. 099 9722049

OGGETTO: BUS 587 - precollaudò (impianto elettrico - impianto aria - sospensione - parziale di carrozzeria) e collaudò DTT. (Autorizzazione ai sensi dell'art. 13 - comma 2 del "Regolamento per gli appalti e forniture").
C.I.G.ZC8112A179

In relazione al vs. preventivo n. 606 dell'importo complessivo di € 4.525,70 + IVA (assunto al protocollo aziendale n° 19387 del 30.09.2014, riferito ai lavori già eseguiti e descritti in oggetto, al fine di regolarizzare la pratica, si emette ordine per un importo complessivo di € 4.525,70 + IVA, finalizzato all'emissione della fattura.

Si precisa che il pagamento sarà effettuato a 60 gg. dalla data di emissione della fattura.

Nota: Il numero di C.I.G. in oggetto dovrà essere riportato in fattura.

Gregorio Paurini



IL DIRETTORE GENERALE
Ing. Giovanni Matichecchia



ATTENZIONE: NOMI AL REVERSE

I fogli di questo bollettario sono in carta chimica autoriscaldante.
Per non produrre involontarie trascrizioni, si prega di compilare le dichiarazioni sottostanti «a foglio singolo» e non a ricalco.

DICHIARAZIONI

ai sensi dell'art. 39 della Legge 298/1974, dell'art. 1 del D.M. 13.4.79 e della Legge 132/1987

A) TRASPORTO DI COSE IN CONTO PROPRIO PER UN PESO COMPLESSIVO A PIENO CARICO SUPERIORE A KG 3.500

Il sottoscritto, titolare di licenza all'autotrasporto di cose in conto proprio n. _____, dichiara che le seguenti cose sono (*):

- | | |
|--|---|
| <input type="checkbox"/> di sua proprietà; | <input type="checkbox"/> da esso elaborate, trasformate, riparate o simili; |
| <input type="checkbox"/> da esso prodotte o vendute; | <input type="checkbox"/> tenute in deposito in relazione al contratto di deposito o ad un contratto di mandato ad acquistare o a vendere. |
| <input type="checkbox"/> prese in comodato; | |
| <input type="checkbox"/> prese in locazione; | |

Firma leggibile del titolare
(o del suo legale rappresentante)

B) TRASPORTO OCCASIONALE DI COSE IN CONTO PROPRIO PER UN PESO COMPLESSIVO A PIENO CARICO SUPERIORE A KG 3.500

Il sottoscritto, titolare di licenza all'autotrasporto di cose in conto proprio n. _____, dichiara che le seguenti cose sono (*):

- di sua proprietà; prese in comodato; prese in locazione,

e costituiscono trasporto occasionale per le seguenti esigenze: _____

Firma leggibile del titolare
(o del suo legale rappresentante)

(*) Dichiarare l'ipotesi o le ipotesi che ricorrono.

N.B. - La dichiarazione B) va fatta anche nel caso che il trasporto, oltre che essere occasionale, comprende cose che rientrano fra quelle previste nella licenza e va quindi aggiunta a quella di cui alla lettera A).

CEDENTE: Ditta, Dipendenza, Domicilio o Residenza, Partita IVA

OFFICINE PICHIERRI srl
Riparazioni Veicoli Industriali
Contrada Commenda 273 - 74028 SAVA (TA)
Tel. 099.9746843 - Fax 099.9722049
Cod. Fisc. e P. IVA 02151920739

DOCUMENTO DI TRASPORTO

(D.d.t.) D.P.R. 472 del 14.08.1996 - D.P.R. 696 del 21.12.1996

N. 109 del 18/09/2016

a mezzo:
 vettore cedente cessionario

CESSIONARIO: Ditta, Dipendenza, Domicilio o Residenza, Partita IVA

AVIS SLA
Via C. Battisti

LUOGO DI DESTINAZIONE (se diverso dall'indirizzo del cessionario) E VARIAZIONI

10301

CALCOLE DEL TRASPORTO

1350 c/c/o Riformazione

VS. ORD. N. _____ DEL _____ in conto a saldo

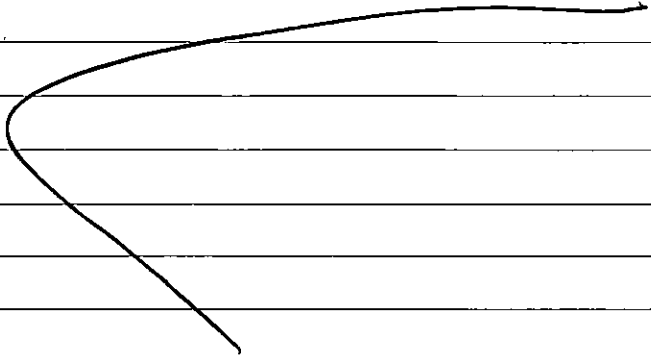
QUANTITÀ	DESCRIZIONE DEI BENI (natura e qualità)	IMPORTO (1)
<u>01</u>	<u>15. AVIBUS A3 527</u>	
		

ASPETTO ESTERIORE DEI BENI <u>Avite</u>	N. DOLI <u>01</u>	PERO NG <u>/</u>	PORTO <u>/</u>	TOTALE €	
VEITTORE: Ditta, Domicilio o Residenza		DATA E ORA DEL RITIRO		FIRME	

Consegna o inizio trasporto a mezzo <input checked="" type="checkbox"/> cedente <input checked="" type="checkbox"/> cessionario	DATA <u>18/09/2016</u> ORA <u>09:45</u>	FIRMA DEL CONDUCENTE <u>[Signature]</u>
---	---	---

ANNOTAZIONI - VARIAZIONI	NUMERO PROGRESSIVO <u>10301</u>	FIRMA DEL CESSIONARIO <u>[Signature]</u>
--------------------------	---------------------------------	--

ATTENZIONE:

I fogli di questo bollettario sono in carta chimica autoricalcante.

Per non produrre involontarie trascrizioni, si prega di compilare le dichiarazioni sottostanti «a foglio singolo» e non a ricalco.

DICHIARAZIONI

ai sensi dell'art. 39 della Legge 298/1974, dell'art. 1 del D.M. 13.4/79 e della Legge 132/1987

**A) TRASPORTO DI COSE IN CONTO PROPRIO
PER UN PESO COMPLESSIVO A PIENO CARICO SUPERIORE A KG. 3.500**

Il sottoscritto, titolare di licenza all'autotrasporto di cose in conto proprio n. _____,
dichiara che le seguenti cose sono (*):

- | | |
|--|--|
| <input type="checkbox"/> di sua proprietà; | <input type="checkbox"/> da esso elaborate, trasformate, riparate o simili; |
| <input type="checkbox"/> da esso prodotte o vendute; | <input type="checkbox"/> tenute in deposito in relazione al contratto di deposito o
ad un contratto di mandato ad acquistare o a vendere; |
| <input type="checkbox"/> prese in comodato; | |
| <input type="checkbox"/> prese in locazione; | |

Firma leggibile del titolare
(o del suo legale rappresentante)

**B) TRASPORTO OCCASIONALE DI COSE IN CONTO PROPRIO
PER UN PESO COMPLESSIVO A PIENO CARICO SUPERIORE A KG. 3.500**

Il sottoscritto, titolare di licenza all'autotrasporto di cose in conto proprio n. _____

dichiara che le seguenti cose sono (*):

- di sua proprietà; prese in comodato; prese in locazione;

e costituiscono trasporto occasionale per le seguenti esigenze _____

Firma leggibile del titolare
(o del suo legale rappresentante)

(*): Dichiarare l'ipotesi o le ipotesi che ricorrono.

N.B. - dichiarazione B) va fatta anche nel caso che il trasporto, oltre che essere occasionale, comprende cose che rientrano fra quelle previste nella licenza e va quindi aggiunta a quella di cui alla lettera A).

Allegato 3

RAPPORTO DI VERIFICA

RELATIVO ALLA ESECUZIONE DI LAVORAZIONI E/O FORNITURE AFFIDATE A DITTE
ESTERNE

OGGETTO DEL LAVORO E/O FORNITURA

BUS N. AZ. 587 TARGATO _____

Ovvero

ALTRO: _____

DITTA: Pichieri

LAVORO: Precolleto (impianto elettrico, impianto
Alif, sospensioni, parziale di carrozzeria) e
Collando DTT.

FATT. N. 940 data 14-10-14

Nota Off. Acquisti N. _____ data _____

Delibera N. _____ data _____

Let. Incarico N. _____ data _____; N. _____ data _____

Ord. lavori N. 20192 data 10-10-14; N. _____ data _____

Ord. ricambi N. _____ data _____; N. _____ data _____

DDT andata N. 962 data 16.09.14; N. _____ data _____

DDT ritorno N. 409 data 18.09.14; N. _____ data _____

DDT rest. Ric. N. _____ data _____; N. _____ data _____

E' stato verificato che le lavorazioni e/o forniture, commissionate alla ditta sopra riportata, di cui alla fattura evidenziata, per un importo complessivo di:

€ 4.525,70 oltre IVA € 980,96 Tot. € 5.506,66
sono state eseguite in conformità ai patti contrattuali.

Taranto li _____

IL TECNICO INCARICATO
DI SEGUIRE I LAVORI.....

IL CAPO UNITA'

Commessa . 57.850		Tipo : 02 ACCIDENTALE	
Data apertura 16/09/2014 13:03	Data chiusura 16/10/2014 07:13	Stato Commessa: CHIUSA	
Veicolo 0587	Targa BA 363 KC	Modello BREDAM220/ELU/4P/AC	Km 413.872
Num. Carrozzeria:		Cliente: 10301 Ditta Pichierri	

IMPORTO FERMO VEICOLO :

Totale:

SALDI COMMESSA

	Qta		Tot. Importo
Costo Lavorazioni Interne.....	0,00	€	0,00
Costo Lavorazioni Esterne.....		€	0,00
Costo Materiali Utilizzati.....		€	0,00
Costo Ciclo Passivo.....		€	0,00

COSTO TOTALE COMMESSA..... € **0,00**



OFFICINE PICHIERRI srl

Riparazioni Meccaniche - Carrozzeria - Elettrauto - Magazzino Ricambi Veicoli Industriali



IVECO ASTRA

Contrada Commenda, 273 - 74028 SAVA (TA)

Tel. Off. 099.9746843 - Uff. Revisioni 099.9721910 - Tel. / Fax 099.9722049

Cod. Fisc. e Partita IVA 02151920739

Sito Internet: www.officinepichieri.it Indirizzo email: commerciale@officinepichieri.it

MOTORIZZAZIONE CIVILE
MCTC
REVISIONE VEICOLI
OFFICINA AUTORIZZATA
Concessione n. TA022/99



MEMBRO DELLA FEDERAZIONE CIGQ
RINA
ISO 9001
SISTEMA QUALITÀ CERTIFICATO

Documento N. 941	del 14/10/2014	Cod. Cliente 1661	DESTINATARIO A.M.A.T. SPA
Tipo Documento FATTURA		N. Foglio 1	VIA C.BATTISTI 657
Part. Iva/Cod. Fisc. 00146330733	00146330733		74100 TARANTO

COD. ARTICOLO	DESCRIZIONE	QT.	PREZZO	SCONTO	IMPORTO
	REVISIONE PERIODICA SUL VE AUTOBUS AZ 549 CON SOSTITUZIONE DI: CUSCINETTO RUOTA ANTERIORE (FORNITO DALL'ENTE)	2			
	SENSORE ABS (FORNITO DALL'ENTE)	2			
	AMMORTIZZATORE A GAS (FORNITO DALL'ENTE)	2			
	(LAMPADA FORTE (FORNITA DALL'ENTE)	4			
	2995553 SERIE INDICATORI USURA	1	221,00	40,0	132,60
	FRENI ELETTRICO				
	2995552 KIT-PASTIGLIE FRENO ANTE- RIORI/POSTERIORI	2	715,00	45,0	786,50
	2994031 SERIE DISCHI FRENO ANT.	1	1.340,00	45,0	737,00
	42555298 KIT-REVISIONE PINZA FRENO POSTERIORE	1	770,00	45,0	423,50
	2992673 KIT-REVISIONE PINZA FRENO ANTERIORE	1	650,00	45,0	357,50
	42536204 MEMBRANA CILINDRO FRENO	2	35,30	30,0	49,42
	42563207 COLLARE DI FISSAGGIO	1	31,70	30,0	22,19
	RETTIFICA DISCO FRENO POSTERIORE	2	30,00		60,00
	42549822 COLONNETTA RUOTA	4	13,40	30,0	37,52
	41299921 DADO FISSAGGIO RUOTA	4	5,14	30,0	14,39
	50401875 CERNIERA SPORTELLO	1	73,00	30,0	51,10
	504018174 CERNIERA	1	59,00	30,0	41,30

** SEQUE **

Condizioni di Pagamento		Banca di appoggio		Totale Imponibile		
Scadenze	Totale Merce	Imponibile	Agenzia per la mobilità, revisioni e pagamento Prof. n. 21459 del 31 OTT. 2014 AD Amm.re Delegato <input type="checkbox"/> DG Direttore Generale <input type="checkbox"/> DA Direttore Amministrativo <input type="checkbox"/> DT Direttore Tecnico <input type="checkbox"/> UAP Appalti / Contratti <input type="checkbox"/> UCM Commerciale / Marketing <input type="checkbox"/> UCB Contabilità Bilancio <input type="checkbox"/> UES Espedienti / Segreteria <input type="checkbox"/> LIS Impianti / Stazioni <input type="checkbox"/> UMT Manutenzione / Tecnica <input type="checkbox"/> URU Risorse Umane <input type="checkbox"/> UAG Affari Gen. Affari Commerciali <input type="checkbox"/> RAG Ufficio Ragioneria <input type="checkbox"/> STO - Staff Qualità <input type="checkbox"/>		Totale Imposta	
	Spese Varie/Bollo				Totale Documento €:	
	Spese Incasso					
Trasporto a cura del		Variazioni di Destinazione				
<input type="checkbox"/> MITTENTE	<input type="checkbox"/> DESTINATARIO					
Causale del Trasporto						
Aspetto esteriore dei beni		Inizio Trasporto	N. Colla		Firma del Destinatario	
		data	ora			

CONTRIBUTO CONAI ASSOLTO OVE DOVUTO

Al sensi dell'art. 13 del DLGS 196 del 30/06/2003. La informiamo che i suoi dati sono conservati nel nostro archivio informatico e saranno utilizzati dalla ns. società per uso amministrativo derivante dalla ns. attività. Al sensi della legge, Lei ha diritto di conoscere, aggiornare, cancellare rettificare o opporsi all'utilizzo degli stessi, se tratti in violazione di legge.

PEACE
HOSPITAL

1945
1946
1947
1948
1949
1950
1951
1952
1953
1954
1955
1956
1957
1958
1959
1960
1961
1962
1963
1964
1965
1966
1967
1968
1969
1970
1971
1972
1973
1974
1975
1976
1977
1978
1979
1980
1981
1982
1983
1984
1985
1986
1987
1988
1989
1990
1991
1992
1993
1994
1995
1996
1997
1998
1999
2000
2001
2002
2003
2004
2005
2006
2007
2008
2009
2010
2011
2012
2013
2014
2015
2016
2017
2018
2019
2020
2021
2022
2023
2024
2025



OFFICINE PICHIERRI srl

Riparazioni Meccaniche - Carrozzeria - Elettrauto - Magazzino Ricambi Veicoli Industriali



PREMIO ITALIA CHE LAVORA

IVECO ASTRA

Contrada Commenda, 273 - 74028 SAVA (TA)

Tel. Off. 099.9746843 - Uff. Revisioni 099.9721910 - Tel. / Fax 099.9722049

Cod. Fisc. e Partita IVA 02151920739

Sito Internet: www.officinepichierri.it Indirizzo email: commerciale@officinepichierri.it

MOTORIZZAZIONE CIVILE
MCTC
REVISIONE VEICOLI
OFFICINA AUTORIZZATA
Concessione n. TA022/99



MEMBRO DELLA FEDERAZIONE CSG
RINA
ISO 9001
Sistema Qualità Certificato

Documento N. 941	del 14/10/2014	Cod. Cliente 1661	DESTINATARIO A.M.A.T. SPA
Tipo Documento FATTURA		N. Foglio 2	VIA C. BATTISTI 657
Part. Iva/Cod. Fisc. 00146330733	00146330733		74100 TARANTO

COD. ARTICOLO	DESCRIZIONE	QT.	PREZZO	SCONTO	IMPORTO
99445758	AMMORTIZZATORE A GAS	2	27,70	30,0	38,78
504018169	CERNIERA	1	104,00	30,0	72,80
500376511	TASSELLO FERMA-PORTA	4	31,50	30,0	88,20
42543621	LEVA ARTICOLAZIONE PORTA ROTO-TRASLANTE	1	123,00	30,0	86,10
42556929	SUPPORTO DI ARTICOLAZIONE PORTA INFERIORE	2	89,00	30,0	124,60
7977927	MARTELLETTO FRANGIVETRO	2	26,00	10,0	46,80
	ADESIVO LIMITE VELOCITA'	2	4,50		9,00
99441288	LUCE INGOMERO LATERALE	4	20,30	30,0	56,84
MAGL36761	NEON 24V	5	18,00		90,00
	LAMPADA 24V	15	0,85		12,75
99430053	CALZATOIA YELLOW	1	48,50	10,0	43,65
MAG300	CASSETTA MEDICA PRIMO SOCCO SO COME DA ADEGUAMENTO	1	35,00		35,00
	SPESE DI AGENZIA (PER REVISIONE PERIODICA)	1	10,00		10,00
	RIMBORSO SPESE ART.15 DPR 633/72 (PER REVISIONE PERIODICA)	1	66,79		66,79
	PRECOLLAUDO	1	52,00		52,00
	LAVORO DI RIPRISTINO FUNZIONALITA' IMPIANTO FRENANTE ANTERIORE E POSTERIORE CON SMONTAGGIO E SOSTITUZIONE RELATIVE PASTIGLIE FRENO E DISCHI RISULTATI LOGORATI E CON SUPERFICI CRI-				

**** SEQUE ****

Condizioni di Pagamento		Banca di appoggio			Totale Imponibile	
Scadenze	Totale Merce	Imponibile	Al.	Imposta	Totale Imposta	
	Spese Varie/Bollo				Totale Documento €:	
	Spese Incasso					
Trasporto a cura del <input type="checkbox"/> MITTENTE <input type="checkbox"/> DESTINATARIO		Variazioni di Destinazione		Luogo di Destinazione		
Causale del Trasporto				Firma del Conducente		
Aspetto esteriore dei beni		Inizio Trasporto data ora		N. Colli		Firma del Destinatario

CONTRIBUTO CONAI ASSOLTO OVE DOVUTO. Ai sensi dell'art. 13 del DLGS 196 del 30/06/2003. La informiamo che i suoi dati sono conservati nel nostro archivio informatico e saranno utilizzati dalla ns. società per uso amministrativo derivante dalla ns. attività. Ai sensi della legge, Lei ha diritto di conoscere, aggiornare, cancellare rettificare o opporsi all'utilizzo degli stessi, se tratti in violazione di legge.



OFFICINE PICHIERRI srl

Riparazioni Meccaniche - Carrozzeria - Elettrauto - Magazzino Ricambi Veicoli Industriali

IVECO ASTRA

Contrada Commenda, 273 - 74028 SAVA (TA)

Tel. Off. 099.9746843 - Uff. Revisioni 099.9721910 - Tel. / Fax 099.9722049

Cod. Fisc. e Partita IVA 02151920739

Sito Internet: www.officinepichierri.it Indirizzo email: commerciale@officinepichierri.it



MOTORIZZAZIONE CIVILE
MCTC
REVISIONE VEICOLI
OFFICINA AUTORIZZATA
Concessione n. TA022/99



Membro della Federazione CISO
RINA
ISO 9001
Sistema Qualità Certificato

Documento N. 941	del 14/10/2014	Cod. Cliente 1661	DESTINATARIO A.M.A.T. SPA
Tipo Documento FATTURA	Part. Iva/Cod. Fisc. 00146330733 00146330733	N. Foglio 3	VIA C.BATTISTI 657 74100 TARANTO

COD. ARTICOLO	DESCRIZIONE	QT.	PREZZO	SCONTO	IMPORTO
	STALLIZZATE. STACCO/RIATTACCO N°1 PINZA FRENO ANTERIORE E N°1 PINZA FRENO POSTERIORE, PREPARAZIONE SU BANCO PER SCOMPOSIZIONE, PULIZIA, LAVAGGIO DISPOSITIVI DI REGISTRAZIONE E REVISIONE DEGLI STESSI RISULTATI GRIPPATI E LOGORATI. (ORE LAVORATIVE)	15	20,00		300,00 <i>M</i>
	LAVORO DI ELIMINAZIONE PERDITE ARIA COMPRESSA CON SOSTITUZIONE TUBAZIONE FLESSIBILE RISULTATA AMMALORATA E LOGORATA NONCHE REVISIONE DEI CILINDRI FRENO CON SOSTITUZIONE DELLE RELATIVE MEMBRANE INTERNE RISULTATE DEFORMATE. (ORE LAVORATIVE)	9	20,00		180,00 <i>M</i>
	LAVORO DI RIPRISTINO SERRATURE DIFETTOSE ED ELEMENTI DI SERRAGGIO RIVESTIMENTI E SPORTELLI LATERALI CON SOSTITUZIONE COMPONENTI DI BLOCCAGGIO. ELIMINAZIONE LASCO PORTA ROTOTRASLANTE CON SOSTITUZIONE DELLA SUPPORTERIA SNODATA E				

**** SEGUE ****

Condizioni di Pagamento		Banca di appoggio			Totale Imponibile
Scadenze	Totale Merce	Imponibile	Al.	Imposta	Totale Imposta
	Spese Varie/Bollo				Totale Documento €:
	Spese Incasso				
Trasporto a cura del <input type="checkbox"/> MITTENTE <input type="checkbox"/> DESTINATARIO	Variazioni di Destinazione	Luogo di Destinazione			
Causale del Trasporto		Firma del Conducente			
Aspetto esteriore dei beni	Inizio Trasporto data ora	N. Colli	Firma del Destinatario		

CONTRIBUTO CONAI ASSOLTO OVE DOVUTO

Ai sensi dell'art. 13 del DLGS 196 del 30/06/2003. La informiamo che i suoi dati sono conservati nel nostro archivio informatico e saranno utilizzati dalla ns. società per uso amministrativo derivante dalla ns. attività. Ai sensi della legge, Lei ha diritto di conoscere, aggiornare, cancellare rettificare o opporsi all'utilizzo degli stessi, se tratti in violazione di legge.



OFFICINE PICHIERRI srl

Riparazioni Meccaniche - Carrozzeria - Elettrauto - Magazzino Ricambi Veicoli Industriali



PREMIO ITALIA CHE LAVORA

IVECO ASTRA

Contrada Commenda, 273 - 74028 SAVA (TA)

Tel. Off. 099.9746843 - Uff. Revisioni 099.9721910 - Tel. / Fax 099.9722049

Cod. Fisc. e Partita IVA 02151920739

Sito Internet: www.officinepichierri.it Indirizzo email: commerciale@officinepichierri.it

MOTORIZZAZIONE CIVILE
MCTC
REVISIONE VEICOLI
OFFICINA AUTORIZZATA
Concessione n. TA022/99



MEMBRO DELLA FEDERAZIONE CISA
RINA
ISO 9001
Sistema Qualità Certificato

Documento N. 941	del 14/10/2014	Cod. Cliente 1661	DESTINATARIO A.M.A.T. SPA
Tipo Documento FATTURA		N. Foglio 4	VIA C. BATTISTI 657 74100 TARANTO
Part. Iva/Cod. Fisc. 00146330733 00146330733			

COD. ARTICOLO	DESCRIZIONE	QT.	PREZZO	SCONTO	IMPORTO
	PERNI DI CENTRATURA RISULTATI LOGORATI. COMPLETAMENTI DI ELEMENTI E FINITURE MANCANTI NONCHE' ACCESSORI DI BORDO D'OBBLIGO IN DOTAZIONE. (ORE LAVORATIVE)	10	20,00		200,00 C
	LAVORO DI SISTEMAZIONE IMPIANTO ELETTRICO ILLUMINAZIONE INTERNA ED ESTERNA CON SOSTITUZIONE FANALERIA E PORTA-LAMPAD NON FUNZIONANTI. (ORE LAVORATIVE)	7	20,00		140,00 M
RIF. VS. PROT. 20194/UT DEL 10/10/2014 RIF. VS. C.I.G. ZD3112A17F					

N. RIC. N. IVA **3223**
 DATA DI REGISTR. **20 NOV 2014**

Condizioni di Pagamento come convenuto		Banca di appoggio				20 NOV 2014	
Scadenze		Totale Merce	Imponibile	Al. Imposta	4.366,33		
14/10/14	5.312,23		4.299,54	22	945,90	Totale Imposta	
		Spese Varie/Bollo	66,79	315	Escluso Art	945,90	
		Spese Incasso				Totale Documento €:	
					5.312,23		
					5.312,23		
Trasporto a cura del <input type="checkbox"/> MITTENTE <input type="checkbox"/> DESTINATARIO		Variazioni di Destinazione		Luogo di Destinazione			
Causale del Trasporto				Firma del Conducente			
Aspetto esteriore dei beni		Inizio Trasporto data ora		N. Colli		Firma del Destinatario	

CONTRIBUTO CONAI ASSOLTO OVE DOVUTO
 Ai sensi dell'art. 13 del DLGS 196 del 30/06/2003. La informiamo che i suoi dati sono conservati nel nostro archivio informatico e saranno utilizzati dalla ns. società per uso amministrativo derivante dalla ns. attività. Ai sensi della legge, Lei ha diritto di conoscere, aggiornare, cancellare rettificare o opporsi all'utilizzo degli stessi, se tratti in violazione di legge.



OFFICINE PICHIERRI srl

Riparazioni Meccaniche - Carrozzeria - Elettrauto - Magazzino Ricambi Veicoli Industriali

IVECO ASTRA

Contrada Commenda, 273 - 74028 SAVA (TA)

Tel. Off. 099.9746843 - Uff. Revisioni 099.9721910 - Tel. / Fax 099.9722049

Cod. Fisc. e Partita IVA 02151920739

Sito Internet: www.officinepichierri.it Indirizzo email: commerciale@officinepichierri.it



PREMIO
ITALIA CHE LAVORA

MOTORIZZAZIONE CIVILE
MCTC
REVISIONE VEICOLI
OFFICINA AUTORIZZATA
Concessione n. TA02289



MEMBRO DELLA FEDERAZIONE CCG
RINA
ISO 9001
Schema Qualità Certificato

Documento N.	941 del 14/10/2014	Cod. Cliente	1661	DESTINATARIO	A.M.A.T. SPA
Tipo Documento	FATTURA	N. Foglio	1	VIA C. BATTISTI 657	74100 TARANTO
Part. Ivá/Cod. Fisc.	00146330733 00146330733				

COD. ARTICOLO	DESCRIZIONE	QT.	PREZZO	SCONTO	IMPORTO
	REVISIONE PERIODICA SUL VE AUTOBUS AZ 549 CON SOSTITUZIONE DI: CUSCINETTO RUOTA ANTERIORE (FORNITO DALL'ENTE)	2			
	SENSORE ABS (FORNITO DALL'ENTE)	2			
	AMMORTIZZATORE A GAS (FORNITO DALL'ENTE)	2			
	(LAMPADA PORTA (FORNITA DALL'ENTE)	4			
	2995553 SERIE INDICATORI USURA	1	221,00	40,0	132,60 H
	FRENI ELETTRICO				
	2995552 KIT-PASTIGLIE FRENO ANTE- RIORI/POSTERIORI	2	715,00	45,0	786,50 H
	2994031 SERIE DISCHI FRENO ANT.	1	1.340,00	45,0	737,00 H
	42555298 KIT-REVISIONE PINZA FRENO POSTERIORE	1	770,00	45,0	423,50 H
	2992673 KIT-REVISIONE PINZA FRENO ANTERIORE	1	650,00	45,0	357,50 H
	42536204 MEMBRANA CILINDRO FRENO	2	35,30	30,0	49,42 H
	42563207 COLLARE DI FISSAGGIO	1	31,70	30,0	22,19 H
	RETTIFICA DISCO FRENO POSTERIORE	2	30,00		60,00 H
	42549822 COLONNETTA RUOTA	4	13,40	30,0	37,52 H
	4129921 DADO FISSAGGIO RUOTA	4	5,14	30,0	14,39 H
	50401875 CERNIERA SPORTELLO	1	73,00	30,0	51,10 C
	504018174 CERNIERA	1	58,00	30,0	41,30 C

** SEQUE **

Condizioni di Pagamento		Banca di appoggio		Totale Imponibile	
Scadenze		Imponibile		Totale Imposta	
Totale Merce		Prot. n. 21459		Totale Documento €:	
Spese Varie/Bollo		del 31 OTT. 2014			
Spese incasso		AD Amministratore <input type="checkbox"/> DG Direttore Generale <input type="checkbox"/> DA Direttore Amministrativo <input type="checkbox"/> DT Direttore Tecnico <input type="checkbox"/> UAP Appalti / Contratti <input type="checkbox"/> UCM Commerciale / Marketing <input type="checkbox"/> UCB Contabilità Banco <input type="checkbox"/> UES Espedienti Segreteria <input type="checkbox"/> UIS Impianti / Manutenzione <input type="checkbox"/> UMT Manutenzione / Tecnica <input type="checkbox"/> URU Risorse Umane <input type="checkbox"/> UAG Affari Gen. P.P. / P. S. / S. I. <input type="checkbox"/> RAG Ufficio Ragioneria <input type="checkbox"/> STO Staff Qualità <input type="checkbox"/>			
Trasporto a cura del		Variazioni di Destinazione			
<input type="checkbox"/> MITTENTE <input type="checkbox"/> DESTINATARIO		UIS Impianti / Manutenzione <input type="checkbox"/> UMT Manutenzione / Tecnica <input type="checkbox"/> URU Risorse Umane <input type="checkbox"/> UAG Affari Gen. P.P. / P. S. / S. I. <input type="checkbox"/> RAG Ufficio Ragioneria <input type="checkbox"/> STO Staff Qualità <input type="checkbox"/>			
Causale del Trasporto		UAG Affari Gen. P.P. / P. S. / S. I. <input type="checkbox"/> RAG Ufficio Ragioneria <input type="checkbox"/> STO Staff Qualità <input type="checkbox"/>			
Aspetto esteriore dei beni		Inizio Trasporto		Firma del Destinatario	
		data ora			

CONTRIBUTO CONAI ASSOLTO OVE DOVUTO Ai sensi dell'art. 13 del DLGS 196 del 30/06/2003. Le informiamo che i suoi dati sono conservati nel nostro archivio informatico e saranno utilizzati dalla ns. società per uso amministrativo derivante dalla ns. attività. Ai sensi della legge. Lei ha diritto di conoscere, aggiornare, cancellare rettificare o opporsi all'utilizzo degli stessi, se tratti in violazione di legge.

UFFICIO CONTRATTI E ACQUISTI
verifica condizione, ordine e contratto

Contr. Rep. n° del

Conv. n° del

Detern. A.D. n° del

Delib. C.A. n° del

Data scadenza pagamento

DATA L'ADDETTO AL RISCONTRO

IL RESP. UNITA' CONTRATTI
per supervisione

DATA FIRMA

UFFICIO RAGIONERIA
verifica dati contabili

data scadenza pagamento indicata in fattura

data scadenza di pagamento presunta

DATA FIRMA DEL RESPONSABILE

IL RESP. UNITA' CONTABILITA' E BILANCIO
per supervisione

DATA FIRMA

IL CAPO AREA INFORMATICA E STATISTICA
verifica dati tecnici

Data scadenza pagamento

DATA FIRMA

UNITA' A.A.GG. E P.P.R.R.
verifica conferimento incarico

Conferimento del Prot.

IL CAPO UNITA' A.A.GG. E P.P.R.R.

DATA FIRMA

UFFICIO PERSONALE

verifica visite di accertamento sanitario del personale

Data scadenza pagamento

DATA FIRMA DEL RESPONSABILE

IL RESP. UNITA' PERSONALE
per supervisione

DATA FIRMA

UFFICIO MAGAZZINO

verifica quantità, documenti e condizioni contrattuali

Contr. Rep. n. del

Delib. C.A. n. del

Delib. C.A. n. del

Delib. C.A. n. del

Data scadenza pagamento

DATA FIRMA DEL RESPONSABILE

IL RESP. UNITA' TECNICA
per supervisione

DATA FIRMA DEL RESPONSABILE

UFFICIO TECNICO

verifica perfetta esecuzione lavori

Data scadenza pagamento

DATA FIRMA DEL RESPONSABILE

IL RESPONSABILE UNITA' TECNICA
per supervisione

DATA FIRMA DEL RESPONSABILE

NOTE:



OFFICINE PICHIERRI srl

Riparazioni Meccaniche - Carrozzeria - Elettrauto - Magazzino Ricambi Veicoli Industriali

IVECO ASTRA

Contrada Commenda, 273 - 74028 SAVA (TA)

Tel. Off. 099.9746843 - Uff. Revisioni 099.9721910 - Tel. / Fax 099.9722049

Cod. Fisc. e Partita IVA 02151920739

Sito Internet: www.officinepichierri.it Indirizzo email: commerciale@officinepichierri.it



PREMIO
ITALIA CHE LAVORA

MOTORIZZAZIONE CIVILE
MTC
REVISIONE VEICOLI
OFFICINA AUTORIZZATA
Concessione n. TA022/99



Membro della Federazione CUG
RINA
ISO 9001
Sistema Qualità Certificato

Documento N. 941	del 14/10/2014	Cod. Cliente 1661	DESTINATARIO A.M.A.T. SPA
Tipo Documento FATTURA		N. Foglio 2	VIA C. BATTISTI 657 74100 TARANTO
Part. Iva/Cod. Fisc. 00146330733 - 00146330733			

COD. ARTICOLO	DESCRIZIONE	QT.	PREZZO	SCONTO	IMPORTO
99445758	AMMORTIZZATORE A GAS	2	27,70	30,0	38,78
504018169	CERNIERA	1	104,00	30,0	72,80
500376511	TASSELLO FERMA-PORTA	4	31,50	30,0	88,20
42543621	LEVA ARTICOLAZIONE PORTA ROTO-TRASLANTE	1	123,00	30,0	86,10
42556929	SUPPORTO DI ARTICOLAZIONE PORTA INFERIORE	2	89,00	30,0	124,60
7977927	MARTELLETTO FRANGIVETRO	2	26,00	10,0	46,80
	ADESIVO LIMITE VELOCITA'	2	4,50		9,00
99441288	LUCE INGOMERO LATERALE	4	20,30	30,0	56,84
MAGL36761	NEON 24V	5	18,00		90,00
	LAMPADA 24V	15	0,85		12,75
99430053	CALZATOIA YELLOW	1	48,50	10,0	43,65
MAG300	CASSETTA MEDICA PRIMO SOCCO SO COME DA ADEGUAMENTO	1	35,00		35,00
	SPESE DI AGENZIA (PER REVISIONE PERIODICA)	1	10,00		10,00
	RIMBORSO SPESE ART.15 DPR 633/72 (PER REVISIONE PERIODICA)	1	66,79		66,79
	PRECOLLAUDO LAVORO DI RIPRISTINO FUNZIONA- LITA' IMPIANTO FRENANTE ANTERI RE E POSTERIORE CON SMONTAGGIO E SOSTITUZIONE RELATIVE PASTI- GLIE FRENO E DISCHI RISULTATI LOGORATI E CON SUPERFICI CRI-	1	52,00		52,00

**** SEGUE ****

Condizioni di Pagamento		Banca di appoggio		Totale Imponibile	
Scadenze	Totale Merce	Imponibile	Al.	Imposta	Totale Imposta
	Spese Varie/Bollo				Totale Documento €:
	Spese Incasso				
Trasporto a cura del <input type="checkbox"/> MITTENTE <input type="checkbox"/> DESTINATARIO	Variazioni di Destinazione		Luogo di Destinazione		
Causale del Trasporto			Firma del Conducente		
Aspetto esteriore dei beni	Inizio Trasporto data ora	N. Colli		Firma del Destinatario	

CONTRIBUTO CONAI ASSOLTO OVE DOVUTO

Al sensi dell'art. 13 del DLGS 196 del 30/06/2003, La informiamo che i suoi dati sono conservati nel nostro archivio informatico e saranno utilizzati dalla ns. società per uso amministrativo derivante dalla ns. attività. Al sensi della legge, Lei ha diritto di conoscere, aggiornare, cancellare rettificare o opporsi all'utilizzo degli stessi, se tratti in violazione di legge.

UFFICIO CONTRATTI E ACQUISTI verifica condizione, ordine e contratto	
Contr. Rep. n°	del
Conv. n°	del
Determ. A.D. n°	del
Dellb. C.A. n°	del
Data scadenza pagamento	
DATA	L'ADDETTO AL RISCONTRO
IL RESP. UNITA' CONTRATTI per supervisione	
DATA	FIRMA

UFFICIO PERSONALE verifica visite di accertamento sanitario del personale	
Data scadenza pagamento	
DATA	FIRMA DEL RESPONSABILE
IL RESP. UNITA' PERSONALE per supervisione	
DATA	FIRMA

UFFICIO MAGAZZINO verifica quantità, documenti e condizioni contrattuali	
Contr. Rep. n.	del
Dellb. C.A. n.	del
Dellb. C.A. n.	del
Dellb. C.A. n.	del
Data scadenza pagamento	
DATA	FIRMA DEL RESPONSABILE
IL RESP. UNITA' TECNICA per supervisione	
DATA	FIRMA DEL RESPONSABILE

UFFICIO RAGIONERIA verifica dati contabili	
data scadenza pagamento indicata in fattura	
data scadenze di pagamento presunte	
DATA	FIRMA DEL RESPONSABILE
IL RESP. UNITA' CONTABILITA' E BILANCIO per supervisione	
DATA	FIRMA

UFFICIO TECNICO verifica perfetta esecuzione lavori	
Data scadenza pagamento	
DATA	FIRMA DEL RESPONSABILE
IL RESPONSABILE UNITA' TECNICA per supervisione	
DATA	FIRMA DEL RESPONSABILE

IL CAPO AREA INFORMATICA E STATISTICA verifica dati tecnici	
Data scadenza pagamento	
DATA	FIRMA

UNITA' AA.GG. E PP.RR. verifica conferimento incarico	
Conferimento del Prot.	
IL CAPO UNITA' AA.GG. E PP.RR.	
DATA	FIRMA

NOTE:



OFFICINE PICHIERRI srl

Riparazioni Meccaniche - Carrozzeria - Elettrauto - Magazzino Ricambi Veicoli Industriali

IVECO ASTRA

Contrada Commenda, 273 - 74028 SAVA (TA)
Tel. Off. 099.9746843 - Uff. Revisioni 099.9721910 - Tel. / Fax 099.9722049
Cod. Fisc. e Partita IVA 02151920739
Sito Internet: www.officinepichierri.it Indirizzo email: commerciale@officinepichierri.it



PREMIO
ITALIA CHE LAVORA

MOTORIZZAZIONE CIVILE
MCTC
REVISIONE VEICOLI
OFFICINA AUTORIZZATA
Concessione n. TA022/98



Membro della Federazione CIG
RINA
ISO 9001
Sistema Qualità Certificato

Documento N. 941 del 14/10/2014	Cod. Cliente 1661	DESTINATARIO A.M.A.T. SPA
Tipo Documento FATTURA	N. Foglio 3	VIA C.BATTISTI 657
Part. Iva/Cod. Fisc. 00146330733 00146330733		74100 TARANTO

COD. ARTICOLO	DESCRIZIONE	QT.	PREZZO	SCONTO	IMPORTO
	STALLIZZATE. STACCO/RIATTACCO N°1 PINZA FRENO ANTERIORE E N°1 PINZA FRENO POSTERIORE, PREPARAZIONE SU BANCO PER SCOMPOSIZIONE, PULIZIA, LAVAGGIO DISPOSITIVI DI REGISTRAZIONE E REVISIONE DEGLI STESSI RISULTATI GRIPPATI E LOGORATI. (ORE LAVORATIVE)	15	20,00		300,00 ¹⁷
	LAVORO DI ELIMINAZIONE PERDITE ARIA COMPRESSA CON SOSTITUZIONE TUBAZIONE FLESSIBILE RISULTATA AMMALORATA E LOGORATA NONCHE' REVISIONE DEI CILINDRI FRENO CON SOSTITUZIONE DELLE RELATIVE MEMBRANE INTERNE RISULTATE DEFORMATE. (ORE LAVORATIVE)	9	20,00		180,00 ¹⁷
	LAVORO DI RIPRISTINO SERRATURE DIFETTOSE ED ELEMENTI DI SERRAGGIO RIVESTIMENTI E SPORTELLI LATERALI CON SOSTITUZIONE COMPONENTI DI BLOCCAGGIO. ELIMINAZIONE LASCO PORTA ROTOTRASLANTE CON SOSTITUZIONE DELLA SUPPORTERIA SNODATA E				

** SEGUE **

Condizioni di Pagamento		Banca di appoggio			Totale Imponibile
Scadenze	Totale Merce	Imponibile	Al.	Imposta	Totale Imposta
	Spese Varie/Bollo				Totale Documento €:
	Spese Incasso				
Trasporto a cura del <input type="checkbox"/> MITTENTE <input type="checkbox"/> DESTINATARIO	Variazioni di Destinazione		Luogo di Destinazione		
Causale del Trasporto				Firma del Conducente	
Aspetto esteriore dei beni		Inizio Trasporto data	N. Colli ora	Firma del Destinatario	

CONTRIBUTO CONAI ASSOLTO OVE DOVUTO

Al sensi dell'art. 13 del DLGS 196 del 30/06/2003. La informiamo che i suoi dati sono conservati nel nostro archivio informatico e saranno utilizzati dalla ns. società per uso amministrativo derivante dalla ns. attività. Ai sensi della legge, Lei ha diritto di conoscere, aggiornare, cancellare rettificare o opporsi all'utilizzo degli stessi, se tratti in violazione di legge.

UFFICIO CONTRATTI E ACQUISTI verifica condizione, ordine e contratto	
Contr. Rep. n°	del
Conv. n°	del
Determ. A.D. n°	del
Delib. C.A. n°	del
Data scadenza pagamento	
DATA	L'ADDETTO AL RISCONTRO
IL RESP. UNITA' CONTRATTI per supervisione	
DATA	FIRMA

UFFICIO PERSONALE verifica visite di accertamento sanitario del personale	
Data scadenza pagamento	
DATA	FIRMA DEL RESPONSABILE
IL RESP. UNITA' PERSONALE per supervisione	
DATA	FIRMA

UFFICIO MAGAZZINO verifica quantità, documenti e condizioni contrattuali	
Contr. Rep. n.	del
Delib. C.A. n.	del
Delib. C.A. n.	del
Delib. C.A. n.	del
Data scadenza pagamento	
DATA	FIRMA DEL RESPONSABILE
IL RESP. UNITA' TECNICA per supervisione	
DATA	FIRMA DEL RESPONSABILE

UFFICIO RAGIONERIA verifica dati contabili	
data scadenza pagamento indicata in fattura	
data scadenza di pagamento presunta	
DATA	FIRMA DEL RESPONSABILE
IL RESP. UNITA' CONTABILITA' E BILANCIO per supervisione	
DATA	FIRMA

IL CAPO AREA INFORMATICA E STATISTICA verifica dati tecnici	
Data scadenza pagamento	
DATA	FIRMA

UFFICIO TECNICO verifica perfetta esecuzione lavori	
Data scadenza pagamento	
DATA	FIRMA DEL RESPONSABILE
IL RESPONSABILE UNITA' TECNICA per supervisione	
DATA	FIRMA DEL RESPONSABILE

UNITA' AA.GG. E PP.RR. verifica conferimento incarico	
Conferimento del Prof.	
IL CAPO UNITA' AA.GG. E PP.RR.	
DATA	FIRMA

NOTE:



OFFICINE PICHIERRI s.r.l

Riparazioni Meccaniche - Carrozzeria - Elettrauto - Magazzino Ricambi Veicoli Industriali

IVECO ASTRA

Contrada Commenda, 273 - 74028 SAVA (TA)

Tel. Off. 099.9746843 - Uff. Revisioni 099.9721910 - Tel. / Fax 099.9722049

Cod. Fisc. e Partita IVA 02151920739

Sito Internet: www.officinepichierri.it Indirizzo email: commerciale@officinepichierri.it



PREMIO ITALIA CHE LAVORA

MOTORIZZAZIONE CIVILE
M.C.T.C.
REVISIONE VEICOLI
OFFICINA AUTORIZZATA
Concessione n. TA022/09



MEMBRO DELLA FEDERAZIONE CNG
RINA
ISO 9001
SISTEMA QUALITÀ CERTIFICATO

Documento N. 941	del 14/10/2014	Cod. Cliente 1661	DESTINATARIO A.M.A.T. SPA
Tipo Documento FATTURA		N. Foglio 4	VIA C. BATTISTI 657 74100 TARANTO
Part. Iva/Cod. Fisc. 00146330733 - 00146330733			

COD. ARTICOLO	DESCRIZIONE	QT.	PREZZO	SCONTO	IMPORTO
---------------	-------------	-----	--------	--------	---------

PERNI DI CENTRATURA RISULTATI
LOGORATI.
COMPLEMENTI DI ELEMENTI
E FINITURE MANCANTI NONCHE' AC
CESSORI DI BORDO D'OBBLIGO IN
DOTAZIONE.

(ORE LAVORATIVE)

10

20,00

200,00 C

LAVORO DI SISTEMAZIONE IMPIAN-
TO ELETTRICO ILLUMINAZIONE
INTERNA ED ESTERNA CON SOSTITU
ZIONE FANALERIA E PORTA-LAMPAD
NON FUNZIONANTI.

(ORE LAVORATIVE)

7

20,00

140,00 M

RIF. VS. PROT. 20194/UT

DEL 10/10/2014

RIF. VS. C.I.G. ZD3112A17F

N. RIC. N. IVA **3223**
DATA DI REGISTR. **4107 AON 07**

Condizioni di Pagamento come convenuto	Banca di appoggio 20 NOV 2014
--	---

Scadenze	Totale Merce	Imponibile	Al.	Imposta	
14/10/14	5.312,23	4.299,54	22	945,90	Totale Imposta 4.366,33
	Spese Varie/Bollo	66,79	315	Escluso Art	Totale Imposta 945,90
	Spese Incasso				Totale Documento €: 5.312,23
					5.312,23

Trasporto a cura del <input type="checkbox"/> MITTENTE <input type="checkbox"/> DESTINATARIO	Variazioni di Destinazione	Luogo di Destinazione
---	----------------------------	-----------------------

Causale del Trasporto	Firma del Conducente
-----------------------	----------------------

Aspetto esteriore dei beni	Inizio Trasporto data ora	N. Colli	Firma del Destinatario
----------------------------	---	----------	------------------------

CONTRIBUTO CONAI ASSOLTO OVE DOVUTO

Al sensi dell'art. 13 del DLGS 196 del 30/06/2003. La informiamo che i suoi dati sono conservati nel nostro archivio informatico e saranno utilizzati dalla ns. società per uso amministrativo derivante dalla ns. attività. Ai sensi della legge. Lei ha diritto di conoscere, aggiornare, cancellare rettificare o opporsi all'utilizzo degli stessi, se tratti in violazione di legge.

UFFICIO CONTRATTI E ACQUISTI verifica condizione, ordine e contratto	
Contr. Rep. n°	del
Conv. n°	del
Determ. A.D. n°	del
Delib. C.A. n°	del
Data scadenza pagamento	
DATA	L'ADDETTO AL RISCONTRO
IL RESP. UNITA' CONTRATTI per supervisione	
DATA	FIRMA

UFFICIO PERSONALE verifica visite di accertamento sanitario del personale	
Data scadenza pagamento	
DATA	FIRMA DEL RESPONSABILE
IL RESP. UNITA' PERSONALE per supervisione	
DATA	FIRMA

UFFICIO MAGAZZINO verifica quantità, documenti e condizioni contrattuali	
Contr. Rep. n.	del
Delib. C.A. n.	del
Delib. C.A. n.	del
Delib. C.A. n.	del
Data scadenza pagamento	
DATA	FIRMA DEL RESPONSABILE
IL RESP. UNITA' TECNICA per supervisione	
DATA	FIRMA DEL RESPONSABILE

UFFICIO RAGIONERIA verifica dati contabili	
data scadenza pagamento indicata in fattura	
data scadenza di pagamento presunta	
DATA	FIRMA DEL RESPONSABILE
20 NOV. 2014	5 FEB 2015
IL RESP. UNITA' CONTABILITA' E BILANCIO per supervisione	
DATA	FIRMA
29-05-15	[Firma]

IL CAPO AREA INFORMATICA E STATISTICA verifica dati tecnici	
Data scadenza pagamento	
DATA	FIRMA

UFFICIO TECNICO verifica perfetta esecuzione lavori	
Data scadenza pagamento	
DATA	FIRMA DEL RESPONSABILE
09/08/15	[Firma]
IL RESPONSABILE UNITA' TECNICA per supervisione	
DATA	FIRMA DEL RESPONSABILE

UNITA' A.A.GG. E P.P.RR. verifica conferimento incarico	
Conferimento del Prot.	
IL CAPO UNITA' A.A.GG. E P.P.RR.	
DATA	FIRMA

NOTE:

prot. **20194** /UT

Taranto, lì 10.10.2014

OFFICINE PICHIERRI
S.S. 7 ter, km 16
74028 SAVA - (TA)

Fax n. 099 9722049

OGGETTO: BUS 549 - precollaudo (freni anteriori e posteriori - parziale di carrozzeria - impianto elettrico) e collaudo DTT. (Autorizzazione ai sensi dell'art. 13 - comma 2 del "Regolamento per gli appalti e forniture"). **C.I.G.ZD3112A17F**

In relazione al vs. preventivo n. 601 dell'importo complessivo di € 4.366,33 + IVA (assunto al protocollo aziendale n° 19390 del 30.09.2014, riferito ai lavori già eseguiti e descritti in oggetto, al fine di regolarizzare la pratica, si emette ordine per un importo complessivo di € 4.366,33 + IVA, finalizzato all'emissione della fattura.

Si precisa che il pagamento sarà effettuato a 60 gg. dalla data di emissione della fattura.

Nota: Il numero di C.I.G. in oggetto dovrà essere riportato in fattura.

Gregorio Paurini

R

IL DIRETTORE GENERALE
Ing. Giovanni Matichecchia

Commissa. 57.698		Tipo : 02 ACCIDENTALE	
Data apertura 12/09/2014 06:54	Data chiusura 16/10/2014 07:09	Stato Commissa: CHIUSA	
Veicolo '0549	Targa CX 225 XG	Modello IRISBUS 491E 12/U91/T/F2G	Km 395.442
Num. Carrozzeria:		Cliente: 10301 Ditta Pichierri	

IMPORTO FERMO VEICOLO :

Totale:

MATERIALI UTILIZZATI

Data reg	IdMov	Articolo e descrizione	Q.ta	P.U.	Imp. vendita	Imp. Interno
15/09/14	133.670	00002502 CUUSCINETTO II SERIE MOZZO ANTERIORE 491/231	2,00	€ 297,60	€ 0,00	€ 595,20
15/09/14	133.670	00001428 MOLLA A GAS IRISBUS PORTELLO VANO MOTORE	2,00	€ 15,84	€ 0,00	€ 31,69
15/09/14	133.670	00001651 LAMPADA DICROICA	4,00	€ 11,75	€ 0,00	€ 47,00
15/09/14	133.670	00002473 SENSORE ABS POSTERIORE CITYCLASS	2,00	€ 197,40	€ 0,00	€ 394,80
					Totali	€ 1.068,69

SALDI COMMESSA

	Qta	Tot. Importo
Costo Lavorazioni Interne.....	0,00	€ 0,00
Costo Lavorazioni Esterne.....		€ 0,00
Costo Materiali Utilizzati.....		€ 1.068,69
Costo Ciclo Passivo.....		€ 0,00
COSTO TOTALE COMMESSA.....	€	1.068,69

ATTENZIONE PER LA COMPILAZIONE

I fogli di questo bollettario sono in carta chimica autocalcante.
Per non produrre involontarie trascrizioni, si prega di compilare le dichiarazioni
sottostanti «a foglio singolo» e non a ricalco.

DICHIARAZIONI

ai sensi dell'art. 39 della Legge 298/1974, dell'art. 1 del D.M. 13.4.79 e della Legge 132/1987

A) TRASPORTO DI COSE IN CONTO PROPRIO PER UN PESO COMPLESSIVO A PIENO CARICO SUPERIORE A KG 3.500

Il sottoscritto, titolare di licenza all'autotrasporto di cose in conto proprio n. _____,
dichiara che le seguenti cose sono (*):

- | | |
|--|--|
| <input type="checkbox"/> di sua proprietà; | <input type="checkbox"/> da esso elaborate, trasformate, riparate o simili; |
| <input type="checkbox"/> da esso prodotte o vendute; | <input type="checkbox"/> tenute in deposito in relazione al contratto di deposito o
ad un contratto di mandato ad acquistare o a vendere. |
| <input type="checkbox"/> prese in comodato; | |
| <input type="checkbox"/> prese in locazione; | |

Firma leggibile del titolare
(o del suo legale rappresentante)

B) TRASPORTO OCCASIONALE DI COSE IN CONTO PROPRIO PER UN PESO COMPLESSIVO A PIENO CARICO SUPERIORE A KG 3.500

Il sottoscritto, titolare di licenza all'autotrasporto di cose in conto proprio n. _____,
dichiara che le seguenti cose sono (*):

- di sua proprietà; prese in comodato; prese in locazione,

e costituiscono trasporto occasionale per le seguenti esigenze: _____

Firma leggibile del titolare
(o del suo legale rappresentante)

(*) Dichiarare l'ipotesi o le ipotesi che ricorrono.

N.B. - La dichiarazione B) va fatta anche nel caso che il trasporto, oltre che essere occasionale, comprende cose che rientrano fra quelle previste nella licenza e va quindi aggiunta a quella di cui alla lettera A).

CEDENTE: Ditta, Dipendenza, Domicilio o Residenza, Partita IVA

OFFICINE PICHIERRI srl
Riparazioni Veicoli Industriali
Contrada Commenda 273 - 74028 SAVA (TA)
Tel. 099.9746843 - Fax 099.9722049
Cod. Fisc. e P. IVA 02151920739

DOCUMENTO DI TRASPORTO

(D.d.t.) D.P.R. 472 del 14.08.1996 - D.P.R. 696 del 21.12.1996

N. 602 del 16/09/2014

a mezzo:

vettore cedente cessionario

CESSIONARIO: Ditta, Dipendenza, Domicilio o Residenza, Partita IVA

AMAT SPA
VIA C. BATUSSI
74002 ZANANZO

LUOGO DI DESTINAZIONE (se diverso dall'indirizzo del cessionario) E VARIAZIONI

ISSM

CAUSALE DEL TRASPORTO

NOVO e/zo RIPARAZIONE

VS. ORD. N.

DEL

in conto
 a saldo

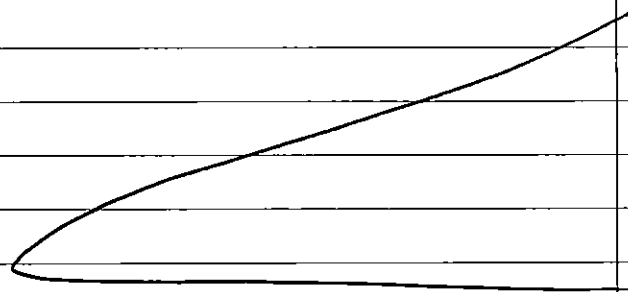
QUANTITÀ	DESCRIZIONE DEI BENI (natura e qualità)	IMPORTO ^{art.}
01	US. AUTOBUS AT 5LP	
		

ASPETTO ESTERIORE DEI BENI	N. COLLI	PESO KG	PORTO	TOTALE €
<u>A</u> <u>USA</u>	<u>01</u>	<u>—</u>	<u>—</u>	
VEITTORE: Ditta, Domicilio o Residenza		DATA E ORA DEL RITIRO		FIRME

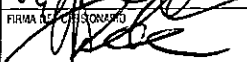
Consegna o inizio trasporto a mezzo	cedente cessionario	DATA	ORA	FIRMA DEL CONDUCENTE
		<u>16/09/14</u>	<u>10:30</u>	
ANNOTAZIONI - VARIAZIONI		NUMERO PROGRESSIVO	FIRMA DEL CESSIONARIO	
				

1607CD33

(1) Solo in caso di utilizzo e sostituzione della certificazione fiscale.
(2) Ai sensi dell'art. 3, comma 2, del D.P.R. 441/97 e successive modificazioni.

ATTENZIONE:

I fogli di questo bollettario sono in carta chimica autocalcante.
Per non produrre involontarie trascrizioni, si prega di compilare le dichiarazioni sottostanti «a foglio singolo» e non a ricalco.

DICHIARAZIONI

ai sensi dell'art. 39 della Legge 298/1974, dell'art. 1 del D.M. 13.4.79 e della Legge 132/1987

**A) TRASPORTO DI COSE IN CONTO PROPRIO
PER UN PESO COMPLESSIVO A PIENO CARICO SUPERIORE A KG. 3.500**

Il sottoscritto, titolare di licenza all'autotrasporto di cose in conto proprio n. _____
dichiara che le seguenti cose sono (*):

- | | |
|--|--|
| <input type="checkbox"/> di sua proprietà; | <input type="checkbox"/> da esso elaborate, trasformate, riparate o simili; |
| <input type="checkbox"/> da esso prodotte o vendute; | <input type="checkbox"/> tenute in deposito in relazione al contratto di deposito o
ad un contratto di mandato ad acquistare o a vendere; |
| <input type="checkbox"/> prese in comodato; | |
| <input type="checkbox"/> prese in locazione; | |

Firma leggibile del titolare
(o del suo legale rappresentante)

**B) TRASPORTO OCCASIONALE DI COSE IN CONTO PROPRIO
PER UN PESO COMPLESSIVO A PIENO CARICO SUPERIORE A KG. 3.500**

Il sottoscritto, titolare di licenza all'autotrasporto di cose in conto proprio n. _____

dichiara che le seguenti cose sono (*):

- di sua proprietà; prese in comodato; prese in locazione;

e costituiscono trasporto occasionale per le seguenti esigenze _____

Firma leggibile del titolare
(o del suo legale rappresentante)

(*). Dichiarare l'ipotesi o le ipotesi che ricorrono.

N.B. - dichiarazione B) va fatta anche nel caso che il trasporto, oltre che essere occasionale, comprende cose che rientrano fra quelle previste nella licenza e va quindi aggiunta a quella di cui alla lettera A).

RAPPORTO DI VERIFICA

RELATIVO ALLA ESECUZIONE DI LAVORAZIONI E/O FORNITURE AFFIDATE A DITTE
ESTERNE

OGGETTO DEL LAVORO E/O FORNITURA

BUS N. AZ. 569 TARGATO _____

Ovvero
ALTRO: _____

DITTA: PICHIERRI

LAVORO: Precollesto (fornit. aut. e post. parziale di carrozzoni, impianto elettrico) e collesto DTT.

FATT. N. 941 data 16.10.14

Nota Uff. Acquisti N. _____ data _____

Delibera N. _____ data _____

Let. Incarico N. _____ data _____; N. _____ data _____

Ord. lavori N. 20194 data 10.10.14; N. _____ data _____

DDT Ord. ricambi N. 954 data 15/10/14; N. _____ data _____

DDT andata N. 941 data 12.09.14; N. _____ data _____

DDT ritorno N. 402 data 16.09.14; N. _____ data _____

DDT rest. Ric. N. _____ data _____; N. _____ data _____

E' stato verificato che le lavorazioni e/o forniture, commissionate alla ditta sopra riportata, di cui alla fattura evidenziata, per un importo complessivo di:

€ 4.366,33 oltre IVA € 945,90 Tot. € 5.312,23
sono state eseguite in conformità ai patti contrattuali.

Taranto li 03/02/15

IL TECNICO INCARICATO
DI SEGUIRE I LAVORI.....

IL CAPO UNITA'.....
[Signature]

Note: Per i ricambi i fornitori dell'AMAT - Verifica usolare -



OFFICINE PICHIERRI srl

Riparazioni Meccaniche - Carrozzeria - Elettrauto - Magazzino Ricambi Veicoli Industriali

IVECO ASTRA

Contrada Commenda, 273 - 74028 SAVA (TA)

Tel. Off. 099.9746843 - Uff. Revisioni 099.9721910 - Tel. / Fax 099.9722049

Cod. Fisc. e Partita IVA 02151920739

Sito Internet: www.officinepichierri.it Indirizzo email: commerciale@officinepichierri.it



PREMIO
ITALIA CHE LAVORA

MOTORIZZAZIONE CIVILE
MCTC
REVISIONE VEICOLI
OFFICINA AUTORIZZATA
Concessione n. TA02299



Membro della Federazione CISA
RINA
ISO 9001
Sistema Qualità Certificato

Documento N. 942	del 14/10/2014	Cod. Cliente 1661	DESTINATARIO A.M.A.T. SPA
Tipo Documento FATTURA		N. Foglio 1	VIA C. BATTISTI 657 74100 TARANTO
Part. Iva/Cod. Fisc. 00146330733 00146330733			

COD. ARTICOLO	DESCRIZIONE	QT.	PREZZO	SCONTO	IMPORTO
	LAVORI SUL VS AUTOBUS AZ 471 CON SOSTITUZIONE DI:				
	1647 TURBINA GEOMETR-VARIABILE (FORNITA DALL'ENTE)	1			
	2280 GUARNIZIONE TURBINA (FORNITA DALL'ENTE)	1			
	1855 TUBO RITORNO OLIO TURBINA (FORNITO DALL'ENTE)	1			
	1959 SERBATOIO COMPENSAZIONE (FORNITO DALL'ENTE)	1			
	5006234725 MANICOTTO RAFFREDDAMENT MOTORE	1	109,00	30,0	76,30
	504013790 VALVOLA SCARICO MOTORE	1	487,00	30,0	340,90
	99447291 ANELLO DI TE NUTA ALBERI ROTANTI ALBERO MOTORE	1	167,00	19,0	135,27
	TUTELA PARAFLU 11 ANTIGELO AL LT.	12	7,50	20,0	72,00
	URANIA LD7 OLIO MOTORE AL LT.	8	6,14	20,0	39,30
	LAVORO DI ELIMINAZIONE ECCESSI- VA FUMOSITA' DURANTE LA MARCIA CON SOSTITUZIONE RELATIVO TURBO- SOFFIANTE E COMPONENTISTICA DI SCARICO RISULTATA DIFETTOSA, STACCO/RIATTACCO TUBAZIONE RIG DA SCARICO CON PULIZIA E LAVAG- GIO DELLA STESSA RISULTATA INC STATA E CON PRESENZA DI OLIO.				

~~Amat~~
Azienda per la mobilità nell'area di Taranto
Prot. n. **21306**
del **29 OTT. 2014**

**** SEQUE ****

Condizioni di Pagamento		Banca di appoggio		<input type="checkbox"/> Totale Imponibile <input type="checkbox"/> Totale Imposta <input type="checkbox"/> Totale Documento €:	
Scadenze	Totale Merce	Imponibile	Al.	<input type="checkbox"/> Imposta Sostitutiva <input type="checkbox"/> Imposta di Bollo <input type="checkbox"/> Imposta di Registro <input type="checkbox"/> Imposta di Sostituzione <input type="checkbox"/> Imposta di Successione <input type="checkbox"/> Imposta di Donazione <input type="checkbox"/> Imposta di Transazione <input type="checkbox"/> Imposta di Cessione di Beni <input type="checkbox"/> Imposta di Vendita di Beni <input type="checkbox"/> Imposta di Acquisto di Beni <input type="checkbox"/> Imposta di Locazione di Beni <input type="checkbox"/> Imposta di Usufrutto di Beni <input type="checkbox"/> Imposta di Fidejussione <input type="checkbox"/> Imposta di Cauzione <input type="checkbox"/> Imposta di Fidejussione <input type="checkbox"/> Imposta di Cauzione	
Spese Varie/Bollo					
Spese Incasso					
Trasporto a cura del <input type="checkbox"/> MITTENTE <input type="checkbox"/> DESTINATARIO		Variazioni di Destinazione		Luogo di Destinazione	
Causale del Trasporto			Firma del Conducente		
Aspetto esteriore dei beni		Inizio Trasporto data ora		Firma del Destinatario	

CONTRIBUTO CONAI ASSOLTO OVE DOVUTO Ai sensi dell'art. 13 del DLGS 196 del 30/06/2003. La informiamo che i suoi dati sono conservati nel nostro archivio informatico e saranno utilizzati dalla ns. società per uso amministrativo derivante dalla ns. attività. Ai sensi della legge, Lei ha diritto di conoscere, aggiornare, cancellare rettificare o opporsi all'utilizzo degli stessi, se tratti in violazione di legge.



OFFICINE ICHIE I srl

Riparazioni Meccaniche - Carrozzeria - Elettrauto - Magazzino Ricambi Veicoli Industriali



PREMIO ITALIA CHE LAVORA

IVECO ASTRA

Contrada Commenda, 273 - 74028 SAVA (TA)

Tel. Off. 099.9746843 - Uff. Revisioni 099.9721910 - Tel. / Fax 099.9722049

Cod. Fisc. e Partita IVA 02151920739

Sito Internet: www.officinepichierri.it Indirizzo email: commerciale@officinepichierri.it

MOTORIZZAZIONE CIVILE
MCTC
REVISIONE VEICOLI
OFFICINA AUTORIZZATA
Concessione n. TA022/98



Membro della Federazione CISQ
RINA
ISO 9001
Sistema Qualità Certificato

Documento N. 942	del 14/10/2014	Cod. Cliente 1661	DESTINATARIO A.M.A.T. SPA
Tipo Documento FATTURA		N. Foglio 2	VIA C. BATTISTI 657
Part. Iva/Cod. Fisc. 00146330733	00146330733		74100 TARANTO

COD. ARTICOLO	DESCRIZIONE	QT.	PREZZO	SCONTO	IMPORTO
	SOSTITUZIONE TUBAZIONE IN GOMM SILICONE RAFFREDDAMENTO MOTORE RISULTATA INCOTTATA E ANNALORA (ORE LAVORATIVE)	18	20,00		360,00

N. RIC. _____ | N. IVA **3130**
 DATA DI REGISTR. - **7 NOV. 2014**

Condizioni di Pagamento come convenuto		Banca di appoggio		Totale Imponibile 1.023,77	
Scadenze 14/10/14	Totale Merce 1.249,00	Imponibile 1.023,77	Al. 22	Imposta 225,23	Totale Imposta 225,23
	Spese Varie/Bollo				Totale Documento €: 1.249,00
	Spese Incasso				1.249,00
Trasporto a cura del <input type="checkbox"/> MITTENTE <input type="checkbox"/> DESTINATARIO		Variazioni di Destinazione		Luogo di Destinazione	
Causale del Trasporto			Firma del Conducente		
Aspetto esteriore dei beni		Inizio Trasporto data _____ ora _____		N. Colli _____ Firma del Destinatario _____	
CONTRIBUTO CONAI ASSOLTO OVE DOVUTO					

Ai sensi dell'art. 13 del DLGS 196 del 30/06/2003. La informiamo che i suoi dati sono conservati nel nostro archivio informatico e saranno utilizzati dalla ns. società per uso amministrativo derivante dalla ns. attività. Ai sensi della legge, Lei ha diritto di conoscere, aggiornare, cancellare rettificare o opporsi all'utilizzo degli stessi, se tratti in violazione di legge.



OFFICINE PICHIERRI srl

Riparazioni Meccaniche - Carrozzeria - Elettrauto - Magazzino Ricambi Veicoli Industriali

IVECO ASTRA

Contrada Commenda, 273 - 74028 SAVA (TA)

Tel. Off. 099.9746843 - Uff. Revisioni 099.9721910 - Tel. / Fax 099.9722049

Cod. Fisc. e Partita IVA 02151920739

Sito Internet: www.officinepichierri.it Indirizzo email: commerciale@officinepichierri.it



MOTORIZZAZIONE CIVILE
MTC
REVISIONE VEICOLI
OFFICINA AUTORIZZATA
Concessione n. TA022/99



Documento N. 942 del 14/10/2014	Cod. Cliente 1661	DESTINATARIO A.M.A.T. SPA
Tipo Documento FATTURA	N. Foglio 1	VIA C. BATTISTI 657
Part. Iva/Cod. Fisc. 00146330733 00146330733		74100 TARANTO

COD. ARTICOLO	DESCRIZIONE	QT.	PREZZO	SCONTO	IMPORTO
	LAVORI SUL VE AUTOBUS AZ 471 CON SOSTITUZIONE DI: 1647 TURBINA GEOMETR-VARIABILE (FORNITA DALL'ENTE)	1			
	2280 GUARNIZIONE TURBINA (FORNITA DALL'ENTE)	1			
	1855 TUBO RITORNO OLIO TURBINA (FORNITO DALL'ENTE)	1			
	1959 SERBATOIO COMPENSAZIONE (FORNITO DALL'ENTE)	1			
	5006234725 MANICOTTO RAFFREDDAMENT MOTORE	1	109,00	30,0	76,30
	504013790 VALVOLA SCARICO MOTORE	1	487,00	30,0	340,90
	99447291 ANELLO DI TE NUTA ALBERI ROTANTI ALBERO MOTORE	1	167,00	19,0	135,27
	TUTELA PARAFLU 11 ANTIGELO AL LT.	12	7,50	20,0	72,00
	URANIA LD7 OLIO MOTORE AL LT.	8	6,14	20,0	39,30
	LAVORO DI ELIMINAZIONE ECCESSI- VA FUMOSITA' DURANTE LA MARCIA CON SOSTITUZIONE RELATIVO TURBO- SOFFIANTE E COMPONENTISTICA DI SCARICO RISULTATA DIFETTOSA, STACCO/RIATTACCO TUBAZIONE RIG DA SCARICO CON PULIZIA E LAVAG- GIO DELLA STESSA RISULTATA INC STATATA E CON PRESENZA DI OLIO.				

Amat
Azienda per la mobilità nell'area di Taranto
Prov. n. **21306**
del **29 OTT. 2014**

AD Azienda Delagato
DA Direzione Generale
CA Direzione Amministrativa
SE Direzione Tecnica
MCF Supporto Contabile
MCP Contabilità / Marketing
MCE Contabilità Bilancio

**** SEQUE ****

Condizioni di Pagamento		Banca di appoggio		Totale Imponibile	
Scadenze	Totale Merce	Imponibile	Al.	Imposta	Totale Imposta
	Spese Varie/Bollo				
	Spese Incasso				Totale Documento €:

Trasporto a cura del MITTENTE DESTINATARIO

Variazioni di Destinazione _____ Luogo di Destinazione _____

Causale del Trasporto _____ Firma del Conducente _____

Aspetto esteriore dei beni _____ Inizio Trasporto _____ N. Colli _____ Firma del Destinatario _____

data _____ ora _____

CONTRIBUTO CONAI ASSOLTO OVE DOVUTO

Al sensi dell'art. 13 del DLGS 196 del 30/06/2003, La informiamo che i suoi dati sono conservati nel nostro archivio informatico e saranno utilizzati dalla ns. società per uso amministrativo derivante dalla ns. attività. Ai sensi della legge, Lei ha diritto di conoscere, aggiornare, cancellare rettificare o opporsi all'utilizzo degli stessi, se tratti in violazione di legge.

UFFICIO CONTRATTI E ACQUISTI verifica condizione, ordine e contratto	
Contr. Rep. n°	del
Conv. n°	del
Determ. A.D. n°	del
Delib. C.A. n°	del
Data scadenza pagamento	
DATA	L'ADDETTO AL RISCONTRO
IL RESP. UNITA' CONTRATTI per supervisione	
DATA	FIRMA

UFFICIO PERSONALE verifica visite di accertamento sanitario del personale	
Data scadenza pagamento	
DATA	FIRMA DEL RESPONSABILE
IL RESP. UNITA' PERSONALE per supervisione	
DATA	FIRMA

UFFICIO MAGAZZINO verifica quantità, documenti e condizioni contrattuali	
Contr. Rep. n.	del
Delib. C.A. n.	del
Delib. C.A. n.	del
Delib. C.A. n.	del
Data scadenza pagamento	
DATA	FIRMA DEL RESPONSABILE
IL RESP. UNITA' TECNICA per supervisione	
DATA	FIRMA DEL RESPONSABILE

UFFICIO RAGIONERIA verifica dati contabili	
data scadenza pagamento indicata in fattura	
data scadenza di pagamento presunta	
DATA	FIRMA DEL RESPONSABILE
IL RESP. UNITA' CONTABILITA' E BILANCIO per supervisione	
DATA	FIRMA

UFFICIO TECNICO verifica perfetta esecuzione lavori	
Data scadenza pagamento	
DATA	FIRMA DEL RESPONSABILE
IL RESPONSABILE UNITA' TECNICA per supervisione	
DATA	FIRMA DEL RESPONSABILE

IL CAPO AREA INFORMATICA E STATISTICA verifica dati tecnici	
Data scadenza pagamento	
DATA	FIRMA

UNITA' AA.GG. E PP.RR. verifica conferimento incarico	
Conferimento del Prot.	
IL CAPO UNITA' AA.GG. E PP.RR.	
DATA	FIRMA

NOTE:

OFFICINE PICHIERRI srl

Riparazioni Meccaniche - Carrozzeria - Elettrauto - Magazzino Ricambi Veicoli Industriali

IVECO ASTRA

Contrada Commenda, 273 - 74028 SAVA (TA)
 Tel. Off. 099.9746843 - Uff. Revisioni 099.9721910 - Tel. / Fax 099.9722049
 Cod. Fisc. e Partita IVA 02151920739
 Sito Internet: www.officinepichierri.it Indirizzo email: commerciale@officinepichierri.it



Documento N.	942	del	14/10/2014	Cod. Cliente	1661	DESTINATARIO	A.M.A.T. SPA
Tipo Documento	FATTURA			N. Foglio	2	VIA C. BATTISTI 657 74100 TARANTO	
Part. Iva/Cod. Fisc.	00146330733						

COD. ARTICOLO	DESCRIZIONE	QT.	PREZZO	SCONTO	IMPORTO
---------------	-------------	-----	--------	--------	---------

	SOSTITUZIONE TUBAZIONE IN GOMM SILICONE RAFFREDDAMENTO MOTORE RESULTATA INCOTTATA E ANNALORA (ORE LAVORATIVE)	18	20,00		360,00
--	---	----	-------	--	--------

N. RIC. _____ N. IVA 3130
 DATA DI REGISTR. - 7 NOV. 2014

Condizioni di Pagamento come convenuto		Banca di appoggio			Totale Imponibile	
Scadenze		Totale Merce	Imponibile	Al.	Imposta	1.023,77
14/10/14	1.249,00		1.023,77	22	225,23	Totale Imposta
		Spese Varie/Bollo				225,23
		Spese Incasso				Totale Documento €:
						1.249,00
Transporto a cura del		Variazioni di Destinazione		Luogo di Destinazione		
<input type="checkbox"/> MITTENTE <input type="checkbox"/> DESTINATARIO						
Causale del Trasporto				Firma del Conducente		
Aspetto esteriore dei beni		Inizio Trasporto	N. Colli		Firma del Destinatario	
		data	ORA			

CONTRIBUTO CONVAI ASSOLTO OVE DOVUTO Ai sensi dell'art. 13 del DLGS 196 del 30/06/2003. La informiamo che i suoi dati sono conservati nel nostro archivio informatico e saranno utilizzati dalla ns. società per uso amministrativo derivante dalla ns. attività. Ai sensi della legge, Lei ha diritto di conoscere, aggiornare, cancellare rettificare o opporsi all'utilizzo degli stessi, se tratti in violazione di legge.

UFFICIO CONTRATTI E ACQUISTI verifica condizione, ordine e contratto	
Contr. Rep. n°	del
Conv. n°	del
Determ. A.D. n°	del
Delib. C.A. n°	del
Data scadenza pagamento	
DATA	L'ADDETTO AL RISCONTRO
IL RESP. UNITA' CONTRATTI per supervisione	
DATA	FIRMA

UFFICIO PERSONALE verifica visite di accertamento sanitario del personale	
Data scadenza pagamento	
DATA	FIRMA DEL RESPONSABILE
IL RESP. UNITA' PERSONALE per supervisione	
DATA	FIRMA

UFFICIO MAGAZZINO verifica quantità, documenti e condizioni contrattuali	
Contr. Rep. n.	del
Delib. C.A. n.	63 del 09
Delib. C.A. n.	del
Delib. C.A. n.	del
Data scadenza pagamento	
DATA	FIRMA DEL RESPONSABILE
IL RESP. UNITA' TECNICA per supervisione	
DATA	FIRMA DEL RESPONSABILE

UFFICIO RAGIONERIA verifica dati contabili	
data scadenza pagamento indicata in fattura	
data scadenza di pagamento presunta	
DATA	FIRMA DEL RESPONSABILE
10 NOV. 2014	26 MAG 2015
IL RESP. UNITA' CONTABILITA' E BILANCIO per supervisione	
DATA	FIRMA
29-05-15	

IL CAPO AREA INFORMATICA E STATISTICA verifica dati tecnici	
Data scadenza pagamento	
DATA	FIRMA

UFFICIO TECNICO verifica perfetta esecuzione lavori	
Data scadenza pagamento	
DATA	FIRMA DEL RESPONSABILE
21/04/15	
IL RESPONSABILE UNITA' TECNICA per supervisione	
DATA	FIRMA DEL RESPONSABILE

UNITA' AA.GG. E PP.RR. verifica conferimento incarico	
Conferimento del Prot.	
IL CAPO UNITA' AA.GG. E PP.RR.	
DATA	FIRMA

NOTE
 Per il riscontro di fattura
 AMM. Prof. e rep. - in
 allegato Circollo n° 572 PP

prot. **20193** /UT

Taranto, lì 10.10.2014

Lavoro n° 39

OFFICINE PICHIERRI
S.S. 7 ter, km 16
74028 SAVA - (TA)

Fax n. 099 9722049

**OGGETTO: BUS 471 - sostituzione turbina, manicotto e valvola di scarico.
PROCEDURA 2/A. C.I.G. Z5B112A182**

In relazione al vs. preventivo n. 597 dell'importo di € 1.023,77 + IVA (assunto al protocollo aziendale n° 19394 del 30.09.2014) riferito ai lavori già eseguiti e descritti in oggetto, al fine di regolarizzare la pratica, si emette ordine per un importo di € 1.023,77 + IVA, finalizzato all' emissione della fattura.

Si precisa che il pagamento sarà effettuato a 60 gg. d alla data di emissione della fattura.

Nota: Il numero di C.I.G. in oggetto dovrà essere riportato in fattura.

Gregorio Paurini



IL DIRETTORE GENERALE
Ing. Giovanni Mathecchia



CEDENTE: Ditta, Dipendenza, Domicilio o Residenza, Partita IVA

**AZIENDA PER LA MOBILITÀ
NELL'AREA DI TARANTO**
Via. C. Battisti, 657 - TARANTO
Tel. 099.73561 - Fax 7794247
Part. IVA 00305330730

DOCUMENTO DI TRASPORTO

(D.d.t.) D.P.R. 472 del 14.03.1996 - D.P.R. 696 del 21.12.1996

N. 959 del 16/09/2014

a mezzo:

vettore cedente cessionario

CESSIONARIO: Ditta, Dipendenza, Domicilio o Residenza, Partita IVA

Stella Pichieri
SAVA(TA)

LUOGO DI DESTINAZIONE (se diverso dall'indirizzo del cessionario) E VARIAZIONI

18577

CAUSALE DEL TRASPORTO

LAUCA

VS. ORD. N.

DEL

in conto
 a saldo

QUANTITÀ	DESCRIZIONE DEI BENI (natura e qualità)	IMPORTO. *
	<u>12 Autobus N. 671</u> <u>gasolio nell'acqua.</u>	
/		

ASPETTO ESTERIORE DEI BENI <u>A VUITS</u>	N. COLLI <u>01</u>	PESO KG	PORTO	TOTALE €
--	-----------------------	---------	-------	----------

VEITTORE: Ditta, Domicilio o Residenza	DATA E ORA DEL RITIRO	FIRME

Consegna o inizio trasporto a mezzo	cedente	DATA	ORA	FIRMA DEL CONDUCENTE
	cessionario	<u>16/09/14</u>	<u>10:55</u>	<u>[Signature]</u>
ANNOTAZIONI - VARIAZIONI		NUMERO PROGRESSIVO *	FIRMA DEL CESSIONARIO	
			<u>[Signature]</u>	

ATTENZIONE:

I fogli di questo bollettario sono in carta chimica autoricalcante.
Per non produrre involontarie trascrizioni, si prega di compilare le dichiarazioni sottostanti «a foglio singolo» e non a ricalco.

DICHIARAZIONI

ai sensi dell'art. 39 della Legge 298/1974, dell'art. 1 del D.M. 13.4.79 e della Legge 132/1987

**A) TRASPORTO DI COSE IN CONTO PROPRIO
PER UN PESO COMPLESSIVO A PIENO CARICO SUPERIORE A KG 3.500**

Il sottoscritto, titolare di licenza all'autotrasporto di cose in conto proprio n. _____, dichiara che le seguenti cose sono (*):

- | | |
|--|---|
| <input type="checkbox"/> di sua proprietà; | <input type="checkbox"/> da esso elaborate, trasformate, riparate o simili; |
| <input type="checkbox"/> da esso prodotte o vendute; | <input type="checkbox"/> tenute in deposito in relazione al contratto di deposito o ad un contratto di mandato ad acquistare o a vendere. |
| <input type="checkbox"/> prese in comodato; | |
| <input type="checkbox"/> prese in locazione; | |

Firma leggibile del titolare
(o del suo legale rappresentante)

**B) TRASPORTO OCCASIONALE DI COSE IN CONTO PROPRIO
PER UN PESO COMPLESSIVO A PIENO CARICO SUPERIORE A KG 3.500**

Il sottoscritto, titolare di licenza all'autotrasporto di cose in conto proprio n. _____, dichiara che le seguenti cose sono (*):

- di sua proprietà; prese in comodato; prese in locazione,

e costituiscono trasporto occasionale per le seguenti esigenze: _____

Firma leggibile del titolare
(o del suo legale rappresentante)

(*) Dichiarare l'ipotesi o le ipotesi che ricorrono.

N.B. - La dichiarazione B) va fatta anche nel caso che il trasporto, oltre che essere occasionale, comprende cose che rientrano fra quelle previste nella licenza e va quindi aggiunta a quella di cui alla lettera A).

Allegato 3

RAPPORTO DI VERIFICA

RELATIVO ALLA ESECUZIONE DI LAVORAZIONI E/O FORNITURE AFFIDATE A DITTE
ESTERNE

OGGETTO DEL LAVORO E/O FORNITURA

BUS N. AZ. 471 TARGATO _____

Ovvero

ALTRO: _____

DITTA: PICHIERRI

LAVORO: Sost. turbina, manscatto e valvole di serbo.

FATT. N. 342 data 14/10/14

Nota Uff. Acquisti N. _____ data _____

Delibera N. _____ data _____

Let. Incarico N. _____ data _____; N. _____ data _____

Ord. lavori N. 20193 data 10-10-14; N. _____ data _____

Ord. ricambi N. _____ data _____; N. _____ data _____

DDT andata N. 359 data 16/09/14; N. _____ data _____

DDT ritorno N. 406 data 17/09/14; N. _____ data _____

DDT rest. Ric. N. _____ data _____; N. _____ data _____

E' stato verificato che le lavorazioni e/o forniture, commissionate alla ditta sopra riportata, di cui alla fattura evidenziata, per un importo complessivo di:

€ 1023,72 oltre IVA € 285,23 Tot. € 1249,00
sono state eseguite in conformità ai patti contrattuali.

Taranto li 21/10/15

IL TECNICO INCARICATO
DI SEGUIRE I LAVORI.....

IL CAPO UNITA'.....

100

100

100

100

100

100

100

Commessa 57.798		Tipo : 02 ACCIDENTALE	
Data apertura 15/09/2014 08:51	Data chiusura	Stato Commessa: FINE LAVORI	
Veicolo 0471	Targa CA 344 RJ	Modello IRISBUS CITYCLASS	Km 800.015
Num. Carrozzeria:		Cliente: 1 AMAT	

IMPORTO FERMO VEICOLO :

Totale:

MATERIALI UTILIZZATI

Data reg	IdMov	Articolo e descrizione	Q.ta	P.U.	Imp. vendita	Imp. Interno
17/09/14	133.702	00001647 TURBINA 491 GEOMETRIA VARIABILE(ex500341336)	1,00	€ 1.215,00	€ 0,00	€ 1.215,00
17/09/14	133.702	00002280 GUARNIZIONE TURBINA CITYCLASS CNG	1,00	€ 3,63	€ 0,00	€ 3,63
17/09/14	133.702	00001855 TUBO RITORNO OLIO TURBINA	1,00	€ 30,03	€ 0,00	€ 30,03
17/09/14	133.702	00001959 SERBATOIO VASCHETTA ACQUA CITYCLASS 2,9	1,00	€ 21,06	€ 0,00	€ 21,06
Totali						€ 1.269,72

SALDI COMMESSA

	Qta		Tot. Importo
Costo Lavorazioni Interne.....	0,00	€	0,00
Costo Lavorazioni Esterne.....		€	0,00
Costo Materiali Utilizzati.....		€	1.269,72
Costo Ciclo Passivo.....		€	0,00
COSTO TOTALE COMMESSA.....		€	1.269,72

Azienda Mobilità Area Taranto SpA Via Cesare Battisti, 657 Taranto 74100 TA P.I. 00146330733 C.F. 00146330733	PICHIERRI OFFICINE S.r.L. SS 7 ter Km. 16 SAVA 74028 TA P.I. 02151920739 C.F. 02151920739
---	---

Ddt Emesso a Fornitore	Nostro Riferimento 2014/AEF/000174	Data Doc. 17/09/2014	Numero Doc. 000174	Pag. 1
-------------------------------	--	--------------------------------	------------------------------	------------------

Causale SNOE Scarico Lav Off Ext o Fornit Deposito SEDE SEDE	Luogo di destinazione
Proprietario della merce Azienda Mobilità Area Taranto SpA Via Cesare Battisti, 657 74100 Taranto TA P.I. 00146330733 C.F. 00146330733	

Articolo	Descrizione	U.M.	Qta	Commessa	Bene
00001647	TURBINA 491 GEOMETRIA VARIABILE(ex500341336)	PZ	1,00	57798	0471
00002280	GUARNIZIONE TURBINA CITYCLASS CNG	PZ	1,00	57798	0471
00001855	TUBO RITORNO OLIO TURBINA	PZ	1,00	57798	0471
00001959	SERBATOIO VASCHETTA ACQUA CITYCLASS 2,9	PZ	1,00	57798	0471

Trasporto a cura del	Porto	Data e Ora Ricevimento 17/09/2014
-----------------------------	--------------	---

Vettore	Indirizzo	Firma 
r. Colli 0	Aspetto dei Beni	Firma Destinatario
Causale Trasporto		