

PROPOSTA DI DETERMINA DELL'AMMINISTRATORE DELEGATO N. 39 del 31/05/16

Determina n°

del

Oggetto: **INTERVENTO DI RIPARAZIONE DEL BUS AZ. 568 (Bredamenarini - mod. Avancity).  
AFFIDAMENTO RELATIVO.**

**ALLEGATI/NOTE:**

**Allegato n. 1:** proposta dell'ing. Pellicoro (prot. 8680 del 23.5.2016)

Il Direttore Generale, d'intesa con l'Area contratti ed acquisti riferisce e propone quanto segue:

- a. Nell'ambito delle iniziative da attuare al fine di rendere disponibili per il servizio i bus in posizione di fermo prolungato, il Capo unità Ing. Pellicoro ha presentato la proposta di ripristino del bus Bredamenarinibus n. 568, mod. Avancity, immatricolato nel 2009, in posizione di fermo dall'ottobre 2015, inviato in data 14/10/2015 alla ditta Jolly (DDT n. 656), proposta assunta al prot. 8680 del 23.5.2016 **(All.1)**, cui è accluso il preventivo di spesa della ditta Jolly (indicata dalla stessa Bredamenarinibus come centro di assistenza dei veicoli prodotti), dell'importo iniziale di € 15.094,66, datato 9/2/2016 ed assunto al prot. 8190 del 16/5/2016, poi ridotto ad € 14.866,66, di cui € 1.520,00 per manodopera e € 13.346,66 per ricambi;
- b. Al fine di acquisire maggiori elementi in merito alle iniziative più opportune da assumere, dalla proposta presentata si rileva che l'Area Contratti ha chiesto alla società DEUTZ. IMLMOTORI di Lomagna (LC), concessionaria Deutz per l'Italia, il preventivo per l'acquisto di un motore DEUTZ tipo TCD 2013 L06 4V revisionato, da montare sul bus in oggetto. Detta società, con propria nota assunta al prot. 3613 il 26/2/2016, ha indicato in 27.950,00 €, oltre spese di montaggio, i costi per la fornitura di un motore Deutz revisionato, con possibilità di sottrarre l'importo di 5.500,00 € nel caso in cui la restituzione del motore del bus 575 fosse valutata positivamente nel "programma scambio";
- c. Valutato più conveniente procedere alla riparazione del motore in questione, in data 16.5.2016, l'AMAT, con nota assunta al prot. 8186, ha comunicato alle officine Jolly che l'azienda avrebbe considerato chiuso l'intervento al costo richiesto di € 15.094,66, senza possibilità di adozione di nuovi provvedimenti amministrativi legati a costi addizionali legati ad ulteriori ricambi e/o lavorazioni;

d. le Officine Jolly restituivano, firmata per accettazione, la nota AMAT predetta, assunta al prot. 8676 del 23.5.2016;

Al fine di conseguire l'obiettivo illustrato, si propone:

1. di autorizzare, ai sensi dell'art. 36 del D.Lgs. 50/2016, l'affidamento dell'intervento di riparazione dell'autobus mod. Avancity, immatricolato nel 2009, n. aziendale 568, alle Officine Jolly, per un importo di € 14.866,66 + IVA, per i motivi indicati in premessa;
2. di autorizzare la Direzione generale e le Aree competenti all'assunzione di ogni atto conseguente.

L' Area Contratti e Acquisti \_\_\_\_\_

Il Direttore Generale \_\_\_\_\_

**L'AMMINISTRATORE DELEGATO**

- vista la proposta formulata;
- ritenutola meritevole di accoglimento al fine di recuperare all'esercizio un bus in posizione di fermo sin dall'ottobre 2015, contribuendo, in tal modo, a contrastare la flessione dei corrispettivi contrattuali che si determineranno nel corrente esercizio a causa dell'insufficiente numero di bus disponibili per il servizio;
- ritenuto di doverla accogliere per le ragioni predette;
- visto lo Statuto della Società,

**DETERMINA**

- A. di autorizzare, ai sensi dell'art. 36 del D.Lgs. 50/2016, l'affidamento alle Officine Jolly di Statte, per un importo di € 14.866,66 + IVA, dell'intervento di riparazione dell'autobus Bredamenarinibus az. 568, mod. Avancity, immatricolato nel 2009, per i motivi indicati in premessa;
- B. di autorizzare la Direzione generale e le Aree competenti all'assunzione di ogni atto conseguente.

**L'AMMINISTRATORE DELEGATO**  
**Dott. Francesco Walter Poggi**

|     |                            |                          |
|-----|----------------------------|--------------------------|
| AD  | Amministratore Delegato    | <input type="checkbox"/> |
| DG  | Direttore Generale         | <input type="checkbox"/> |
| DA  | Direttore Amministrativo   | <input type="checkbox"/> |
| DT  | Direttore Tecnico          | <input type="checkbox"/> |
| JAF | Appalti / Centrali         | <input type="checkbox"/> |
| UCM | Comunicazione / Marketing  | <input type="checkbox"/> |
| UCB | Contabilità Bilancio       | <input type="checkbox"/> |
| UES | Esercizio / Sostegno       | <input type="checkbox"/> |
| UIS | Informatica / Sistemi      | <input type="checkbox"/> |
| UMT | Manutenzione / Tirocinanti | <input type="checkbox"/> |
| URU | Risorse Umane              | <input type="checkbox"/> |
| URG | Affari Gen. PPRM           | <input type="checkbox"/> |
| RAG | Ufficio Ragionieri         | <input type="checkbox"/> |
| STQ | Staff Qualità              | <input type="checkbox"/> |
|     | SINISTRI                   | <input type="checkbox"/> |

Al sig.  
Direttore Generale  
Sede

**Oggetto: iniziative da assumere in materia di recupero dei bus in posizione di fermo prolungato. Az. 568 – imm. 2009 - Bredamenarini Avancity**

Al fine di attuare iniziative atte a rendere disponibili per il servizio i bus in posizione di fermo prolungato a causa di lavorazioni di lungo periodo, si trasmette **(All.1)** il preventivo di spesa presentato dalla ditta Jolly, dell'importo di € 15.094,66, assunto al prot. 8190 del 16/05/2016, per la riparazione dell'autobus in oggetto.

E' da premettere che:

1. In data 14/10/2015 l'autobus veniva inviato con DDT 656 presso la ditta Jolly (autorizzazione prot. 19080 del 14/10/2015) per la seguente anomalia: "NON RENDE, SI FERMA IN CORSA"
2. Il 30/10/2015 con comunicazione nr 976/15, assunto al protocollo nr. 19965 il 30/10/2015, la Ditta Jolly comunicava la lesione del monoblocco e la necessità di revisione del motore e che avrebbe formulato preventivo per la riparazione del bus in oggetto.
3. In data 09/02/2016, con preventivo 108/16, assunto al prot. 8190 del 16/5/2016, il riparatore comunicava la necessità di effettuazione di lavori per un importo di 15.094,66 + IVA, di cui € 1.748,00 per la manodopera ed € 13.346,66 per i ricambi occorrenti.
4. In data 16/05/2016 è stato comunicato a officine Jolly, con lettera protocollata al nr 8186/UT, che l'AMAT considererà chiuso l'intervento, senza possibilità di adozione di nuovi provvedimenti amministrativi legati a costi addizionali legati ad ulteriori ricambi e/o lavorazioni;
5. In data 23/5/2016 Officine Jolly confermava quanto richiesto al punto precedente, comunicazione protocollata al nr. 8676 del 23/05/2016

Da quanto sopra emergono che i costi complessivi per il ripristino del bus è pari a **14.866,66 €** dei quali 1520 € per costo manodopera (considerata a 20 €/h e non 23 €/h come proposta) e 13.346.66 € per i ricambi.

Al fine di acquisire ulteriori dettagli per una corretta decisione sul da farsi, dall'Ufficio Contratti è stato richiesto un preventivo per l'acquisto di un motore DEUTZ tipo TCD 2013 L06 4V revisionato, da montare sul bus in oggetto.

In data 25/02/2016 perveniva dal rivenditore italiano della DEUTZ, IMLMOTORI di Lomagna (LC) l'offerta per la fornitura di un motore revisionato, protocollata al nr. 3613 il 26/2/2016,

dell'importo di 27.950,00 € (per la sola fornitura), cui sottrarre l'importo di 5.500,00 € nel caso in cui la restituzione del motore del bus 575 fosse valutata positivamente nel "programma scambio". In questo caso l'importo previsto da sostenere sarebbe di **22.450,00 €** per la sola fornitura del motore "alleggerito", ossia privo di alcuni componenti quali campana volano, alternatore, cablaggi, compressori, ecc...

A tale importo andrebbe aggiunto quello relativo al suo montaggio sul bus 568.

**Tanto premesso, avendo valutato la convenienza della riparazione, si chiede autorizzazione per la riparazione del motore per un importo complessivo di € 14.866,66.**

Taranto 23/06/2016

Il Capo Unità Tecnica

Ing. Domenico Pellicoro

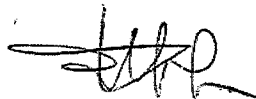



S.r.l. s. - CENTRO COLLAUDI AUTOVEICOLI ED  
AUTOCARRI AUT. MOTORIZZAZIONE CIVILE  
VENDITA VEICOLI INDUSTRIALI  
MANUTENZIONE IMPIANTI INDUSTRIALI E NAVALI  
OLEODINAMICI - IDRODINAMICI - PNEUMATICI

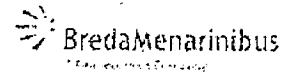

PROT. N. 108/16

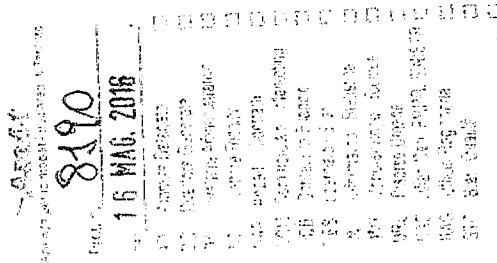

STATTE, Li 09/02/2016

SPETT.LE

AMAT SPA  
VIA C.BATTISTI, 657  
74100 TARANTO

**OGGETTO: LAVORI DA ESEGUIRE SU VS. AUTOBUS AZ.LE N. 568 - RIF. VS. DDT. N.656 DEL 14/10/2015 - RIF. NS. COMUNICAZIONE PROT. N. 976/15 DEL 30/10/2015.**

In riferimento all'oggetto, Vi rimettiamo la ns. migliore quotazione per le sottoelencate lavorazioni:

### MANODOPERA

| DESCRIZIONE   | ORE          |
|---|--------------|
| Stacco/Riattacco motore.                              | 18,00        |
| Esecuzione revisione completa del motore endotermico. | 54,00        |
| Prove di funzionalità.                                | 4,00         |
| <b>TOTALE ORE</b>                                     | <b>76,00</b> |

### RICAMBI

| CODICE   | DESCRIZIONE              | Q.TA' | IMPORTO  | TOTALE   | SCONTO | TOTALE   |
|----------|--------------------------|-------|----------|----------|--------|----------|
| 04914032 | Incastellatura           | 1     | 8.175,13 | 8.175,13 | 15     | 6.948,86 |
| 02931818 | Serie guarnizione motore | 1     | 1.179,73 | 1.179,73 | 30     | 825,81   |
| 04900688 | Guarnizione testa        | 1     | 206,67   | 206,67   | 30     | 144,67   |
| 02931532 | Cuscinetti di banco      | 7     | 40,62    | 284,34   | 30     | 199,04   |
| 04901179 | Cuscinetti di biella     | 6     | 38,32    | 229,92   | 30     | 160,94   |
| 02931881 | Spallamento              | 2     | 34,21    | 68,42    | 30     | 47,89    |
| 04253373 | Paraolio                 | 1     | 73,91    | 73,91    | 30     | 51,74    |
| 04901740 | Kit pompa acqua          | 1     | 630,05   | 630,05   | 30     | 441,04   |
| 01183154 | Cinghia alternatore      | 1     | 109,08   | 109,08   | 30     | 76,36    |
| 02931522 | Filtro olio              | 1     | 49,02    | 49,02    | 30     | 34,31    |
| 02931530 | Filtro gasolio           | 1     | 69,05    | 69,05    | 30     | 48,34    |
| 04900839 | Serie fasce elastiche    | 6     | 117,79   | 706,74   | 30     | 494,72   |
| 04909275 | Albero a camme           | 1     | 2.498,59 | 2.498,59 | 30     | 1.749,01 |
| 04902837 | Asta della punteria      | 6     | 35,78    | 214,68   | 30     | 150,28   |
| 04903647 | Punteria rulli           | 1     | 140,65   | 140,65   | 30     | 98,46    |
| 04903344 | Ponte punteria           | 6     | 52,69    | 316,14   | 30     | 221,30   |
| 04914481 | Bicchieri punteria       | 12    | 147,83   | 1.773,96 | 30     | 1.241,77 |

**OFFICINA MECCANICA - REVISIONE MOTORI NAVALI - TRATTAMENTI ANTICORROSIVI INDUSTRIALI E NAVALI**

Collaudi ISPESL/ARPA - Manutenzione Piattaforme aeree - Carrelli Elevatori Diesel ed Elettrici



C.da Feliciolla - 74010 Statte (TA) - Tel 099.474.47.45 - Fax 099.474.48.88  
Via G. Leopardi, 68 G/HI - 74100 TARANTO - Tel/Fax 099.476.43.67  
C.F./P. I. 02736800737



[officinajolly@gmail.com](mailto:officinajolly@gmail.com) - [www.officinajolly.com](http://www.officinajolly.com)

# OFFICINE JOLLY

S.r.l. u. - CENTRO COLLAUDI AUTOVEICOLI ED  
AUTOCARRI AUT. MOTORIZZAZIONE CIVILE  
VENDITA VEICOLI INDUSTRIALI  
MANUTENZIONE IMPIANTI INDUSTRIALI E NAVALI  
OLEODINAMICI - IDRODINAMICI - PNEUMATICI

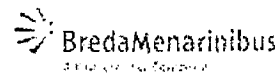

| CODICE   | DESCRIZIONE             | Q.TA' | IMPORTO | TOTALE | SCONTO | TOTALE    |
|----------|-------------------------|-------|---------|--------|--------|-----------|
| 04902784 | Kit supporto di bilanc. | 1     | 79,26   | 79,26  | 30     | 55,48     |
| 04902780 | Kit supporto di bilanc. | 5     | 86,05   | 430,25 | 30     | 301,18    |
| 04902786 | Kit supporto di bilanc. | 1     | 79,26   | 79,26  | 30     | 55,48     |
|          |                         |       |         |        | TOTALE | 13.346,66 |

## RIEPILOGO

| DESCRIZIONE | ORE   | IMPORTO | TOTALE                   |
|-------------|-------|---------|--------------------------|
| Manodopera  | 76,00 | 23,00   | 1.748,00                 |
| Ricambi     | -     | -       | 13.346,66                |
|             |       |         | TOTALE € 15.094,66 + IVA |

Restando in attesa di un Vs. gentile riscontro, porgiamo distinti saluti.

OFFICINE JOLLY SRL

OFFICINA MECCANICA - REVISIONE MOTORI NAVALI - TRATTAMENTI ANTICORROSIVI INDUSTRIALI E NAVALI

Collaudi ISPESL/ARPA - Manutenzione Piattaforme aeree - Carrelli Elevatori Diesel ed Elettrici



C.da Felicciolla - 74010 Stante (TA) - Tel 099.474.47.45 - Fax 099.474.48.88  
Via G. Leopardi, 68 G/H/I - 74100 TARANTO - Tel/Fax 099.476.43.67  
C.F./P. I. 02736800737



[officinajolly@gmail.com](mailto:officinajolly@gmail.com) - [www.officinajolly.com](http://www.officinajolly.com)

Prot. 8186/UT

Taranto, il 16.5.2016

Speff.le  
OFFICINE JOLLY S.r.l.  
74010 STATTE (TA)  
Fax n. 099 4744888

**OGGETTO: RIPRISTINO MOTORE BUS AZ. 568**

Riferimenti:

1. In data 14/10/2015 l'autobus veniva inviato con DDT 656 presso la ditta Jolly per la seguente anomalia: "NON RENDE, SI FERMA IN CORSA"
2. Il 30/10/2015 con comunicazione nr 976/15, assunto al protocollo nr. 19965 il 30/10/2015, la Ditta Jolly comunicava la lesione del monoblocco e la necessità di revisione del motore e che avrebbe formulato preventivo per la riparazione del bus in oggetto.
3. In data 09/02/2016, con preventivo 108/16, si comunicava la necessità di effettuazione di lavori per un importo di **15.094,66 + IVA**, di cui € 1.748,00 per la manodopera ed € 13.346,66 per i ricambi occorrenti.

Ciò premesso, l'Area tecnica, al fine di consentire la riammissione in servizio nel minor tempo possibile del bus in oggetto, si accinge a proporre all'Amministratore delegato l'adozione di specifico provvedimento amministrativo di "Determina" che autorizzi l'effettuazione dei lavori riportati nel vs preventivo indicato al punto 3), dell'importo di € 14.866,66 € dei quali 1520 € per costo manodopera (considerata a 20 €/h e non 23 €/h come proposta) e 13.346,66 € per i ricambi.

A seguito di ciò **L'AMAT considererà chiuso l'intervento, senza possibilità di adozione di nuovi provvedimenti amministrativi legati a costi addizionali legati ad ulteriori ricambi e/o lavorazioni.** Si precisa, infine, che in caso di affidamento dei lavori i tempi di consegna saranno stabiliti in 30 gg solari consecutivi dalla data di ricezione ordine, salvo le ulteriori condizioni che saranno indicati nell'ordine medesimo (garanzia, penali, ecc....).

La presente dovrà essere restituita per accettazione entro 3 gg.

DP

Data 23/5/2016

Firma per accettazione: 

**OFFICINE JOLLY** S.r.l.  
Via C. Battisti, 657 - 74010 Taranto  
Tel. 099 4744745 - Fax 099 4744888  
74010 STATTE (TA)  
Partita IVA: 02736800737

Società per Azioni con Socio unico soggetta a direzione e coordinamento da parte del Comune di Taranto  
Via C. Battisti, 657 - 74010 Taranto • Tel. 099 73561 • Fax 099 774247 • web: [www.amat.ta.it](http://www.amat.ta.it) • e-mail: [amat@amat.ta.it](mailto:amat@amat.ta.it) • legal-mail: [amat@pec.amat.ta.it](mailto:amat@pec.amat.ta.it)  
Codice Fiscale, Partita Iva e N° Iscrizione al Registro delle Imprese di Taranto: 00146330733 - Capitale sociale: € 5.497.272,00 interamente versato

IL DIRETTORE GENERALE 23 MAG 2016  
(Ing. Giovanni Matichecchia)

Azienda per la mobilità nell'area di Taranto

Prot. n. 8676

- Amministratore Delegato
- Direttore Generale
- Direttore Amministrativo
- Direttore Tecnico
- Appalti / Contratti
- Commerciale / Marketing
- Contabilità Bilancio
- Esercizio / Sosta
- Informatica / Statistica
- Manutenzione / Tecnica
- Risorse Umane
- Affari Gen. P.P.R.R. SINISTRI
- Ufficio Regionale
- STQ
- Staff Qualità

N.B. Ferraro esente che le condizioni dopo il rimontaggio sono rimaste invariate  
del 14/10/2015 